

# MAPEO DE CONFLICTOS EN TERRITORIO CARTOGRAFÍAS TERRITORIALES

Humberto Tommasino

UDELAR



“El territorio está vinculado siempre con el poder y con el control de procesos sociales mediante el control del espacio. La desterritorialización nunca puede disociarse de la reterritorialización, y puede tener tanto un sentido positivo cuanto negativo. Entendida como fragilización o pérdida de control territorial, ella tiene un sentido negativo más estricto —como precarización social—; pero el término puede tener también un sentido potencialmente positivo, porque en su acepción más general, la desterritorialización significa que todo proceso y toda relación social implican siempre simultáneamente una destrucción y una reconstrucción territorial. Por lo tanto, para construir un nuevo territorio hay que salir del territorio en que se está, o construir allí mismo otro distinto”( :13)

Del mito de la desterritorialización a la multiterritorialidad

Rogério Haesbaert

<http://creativecommons.org/licenses/by-nc-nd/2.5/mx/>

Territorio es el espacio apropiado por una determinada relación social que lo produce y lo mantiene a partir de una forma de poder. Ese poder, (...) es concedido por la receptividad. El territorio es, al mismo tiempo, una convención y una confrontación. Exactamente por que posee limites, posee fronteras, es un espacio de conflictualidades” (2012:10)

Mancano, B. (2012) Movimentos socioterritoriais e movimentos socioespaciais, Revista Nera, UNESP, Sao Paulo.

## SEMINARIOS

(PROBLEMATICAS)

## PLAN ACCION

### FASE EXPLORATORIA

EQUIPO DE  
INVESTIGACION  
INTERDISCIPLINARIO  
+  
PARTICIPANTES

REGIONALIZACION  
HISTORIA  
MAPEOS  
ACTORES Y  
PROBLEMAS  
CARTOGRAFIAS

PROBLEMAS  
GENERALES

EQUIPOS DE ESTUDIO E  
INVESTIGACION  
**GRUPO MOTOR**

SE ACTUALIZA FASE EXPLORATORIA

EDUCACIONAR TEMA, PROBLEMAS Y  
PROBLEMATICAS

ELABORAR INTERPRETACIONES

ACOMPañAR Y EVALUAR  
PLANES DE ACCION

COMUNICAR RESULTADOS

PLANIFICAR, EJECUTAR Y  
EVALUAR PLANES DE  
ACCION  
(PUEDE SER EL MISMO EQUIPO  
DEL SEMINARIO)

QUIENES PARTICIPAN Y  
DECIDEN

OBJETIVOS, METAS  
TANGIBLES, EVALUACION

PLAN DE ACTIVIDADES

RECURSOS ECONOMICOS Y  
HUMANOS



# *Redes y conjuntos de acción: para aplicaciones estratégicas en los tiempos de la complejidad social.*

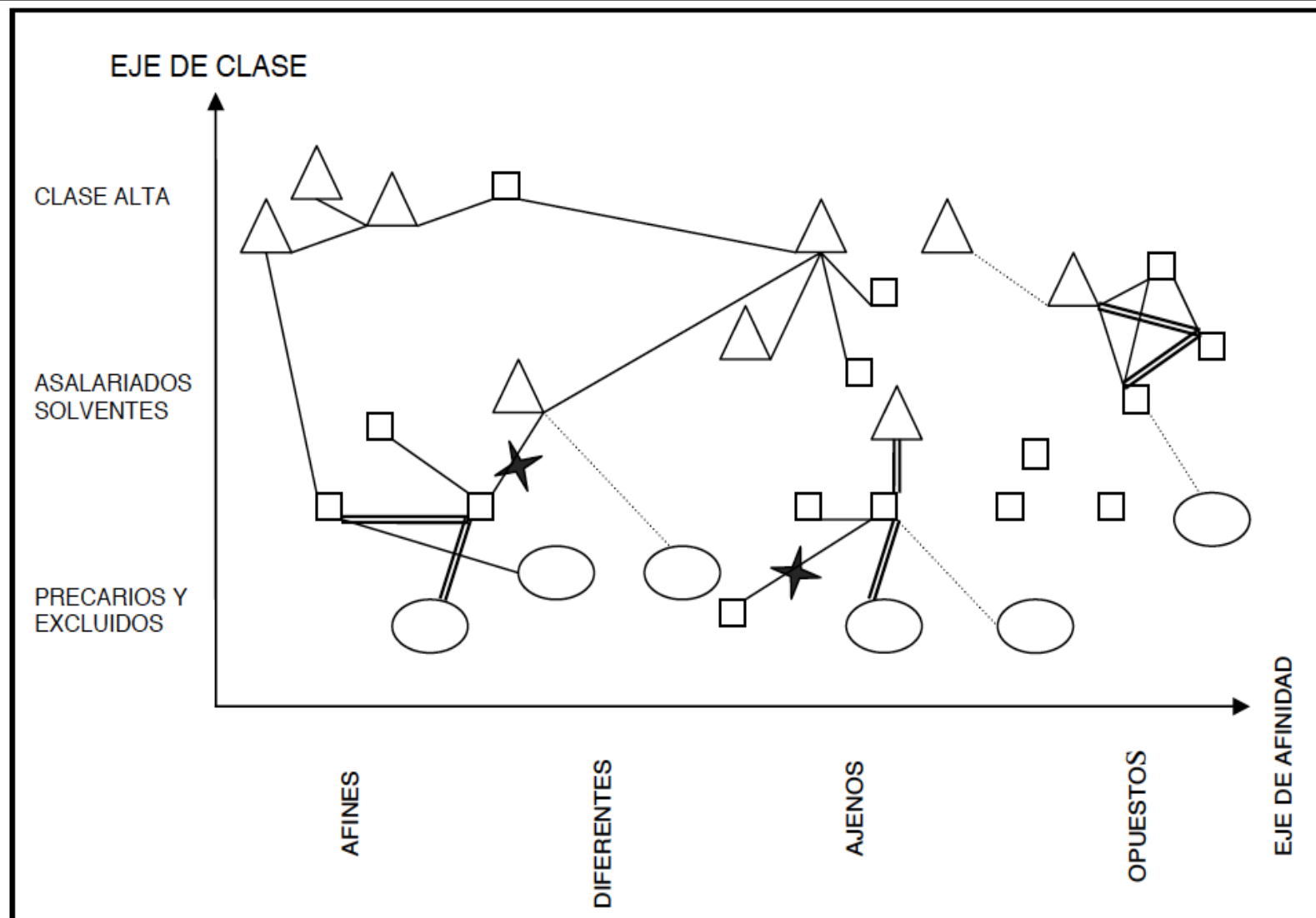

**Cuadro 1. Sociograma y relaciones de afinidad**

# *Redes y conjuntos de acción: para aplicaciones estratégicas en los tiempos de la complejidad social.*

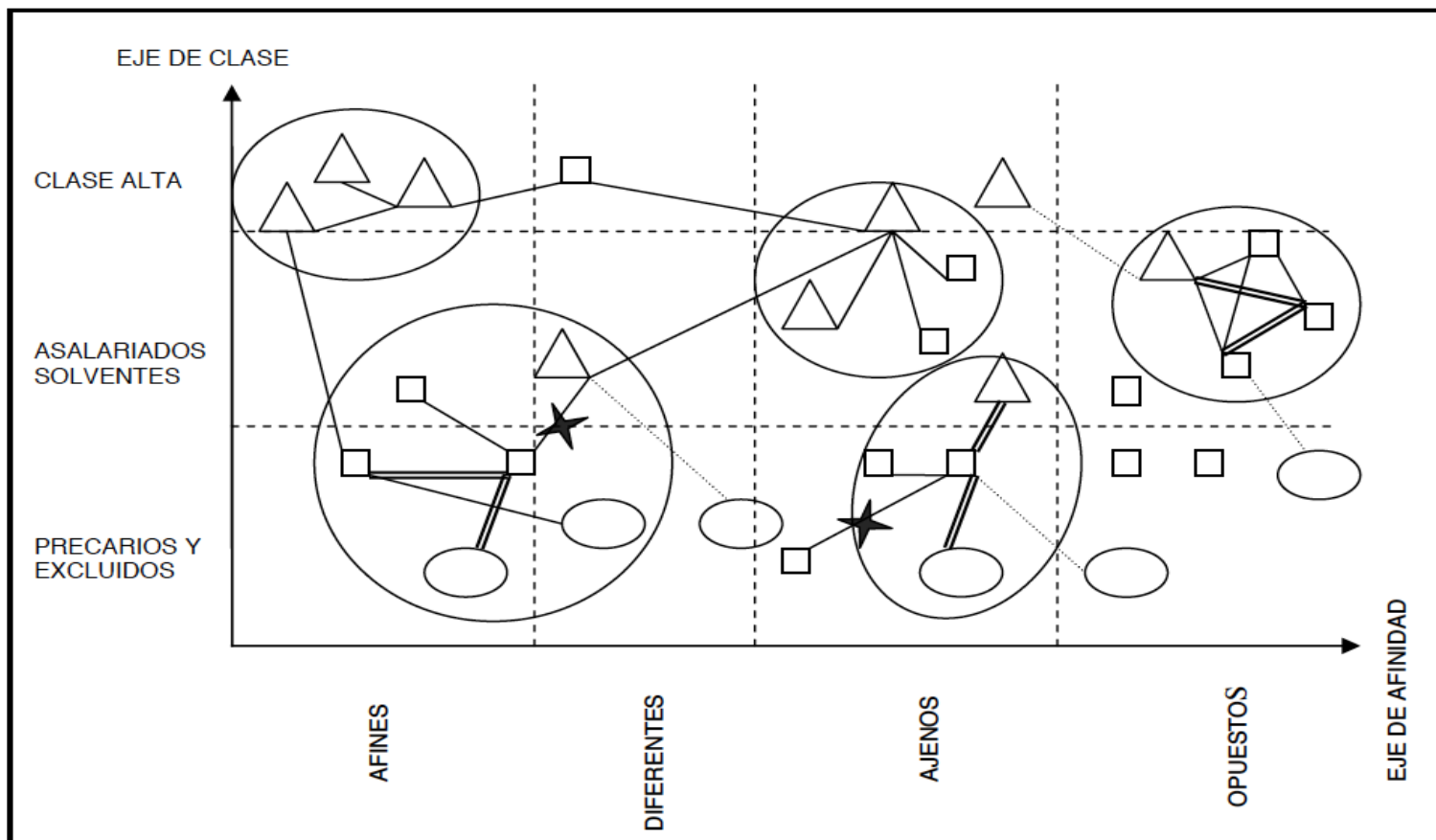

**Cuadro 2. La muestra desde el sociograma**

# MAPEO COLONIA FERNANDEZ CRESPO

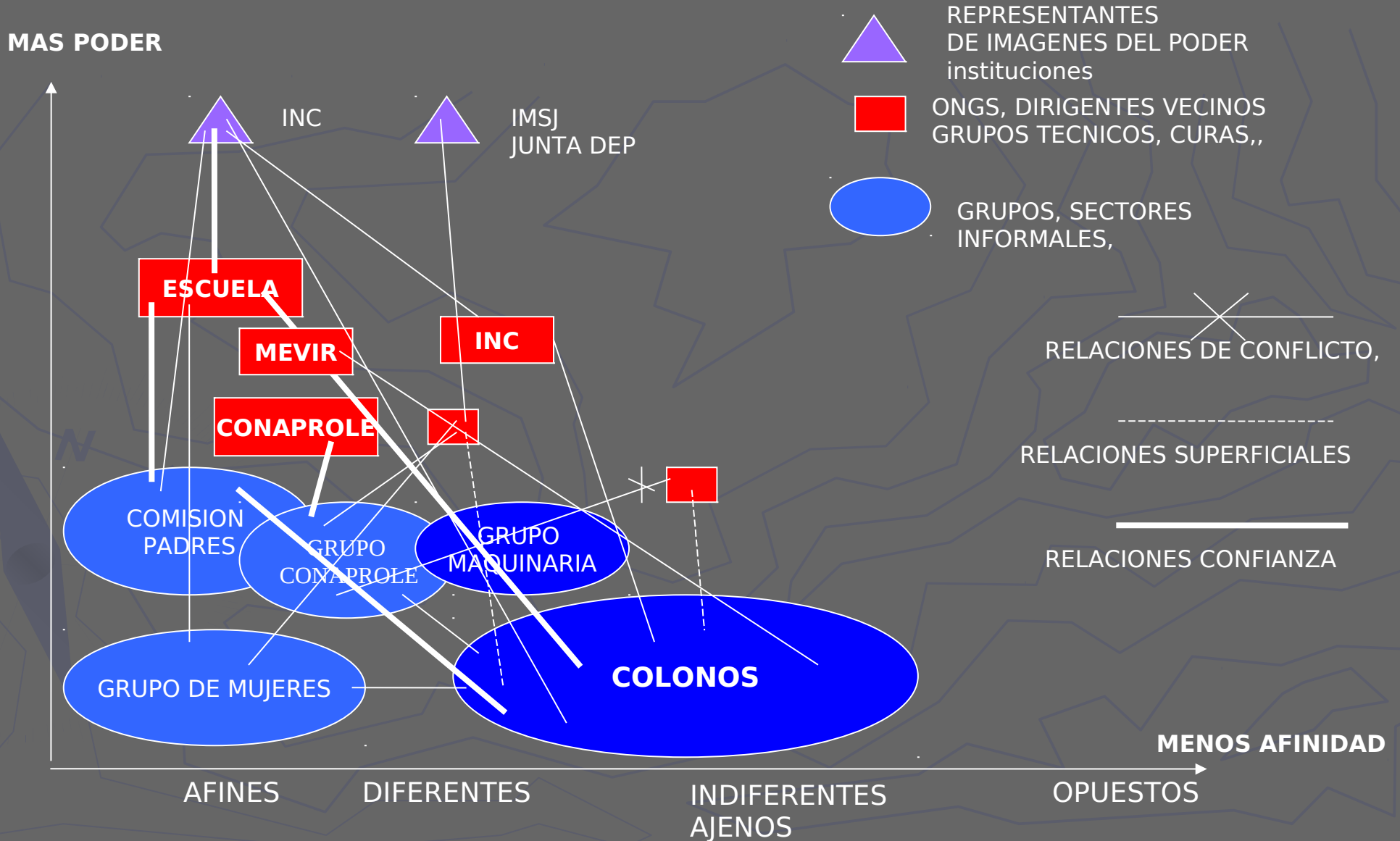







# MAPAS SOCIALES

El mapa social o socio-grama es una representación gráfica de la realidad, que centra su mirada en estructuras de la misma (sujetos, grupos, instituciones, organizaciones sociales) y en la trama de relaciones entre estas estructuras.

Es una herramienta útil a la hora de abordar la trama de relaciones objetivas en que la realidad social está estructurada. La metodología de construcción del socio-grama es conocida como "mapeo de actores sociales". Preferimos denominarla como "mapeo de la conflictividad social en territorio"

## Que nos interesa conocer?

Tipo de sujeto : organismos públicos (intendencias, oficinas del estado), organismos privados (ONGs, empresas de cooperación internacional), grupos de agricultores, de mujeres, jóvenes, individuos (técnicos)., organizaciones sociales, movimientos sociales, colectivos de producción, empresas capitalistas, etc

Reconocimiento local: nivel de poder formal e informal

Relacionamiento entre los distintos sujetos

# UTILIDAD

**Ayuda a comprender la compleja realidad social en la que se intervendrá**

**Sirve para generar estrategias de intervención con mas elementos que el sentido común**

**Realiza un corte sincrónico de la realidad social (foto) y re presenta la trama de relaciones sociales en un momento determinado**

**Sirve para negociar y construir un programa conjunto de acción**

**Permite conocer las alianzas, los conflictos, los portavoces autorizados por equipo y sujetos de la población involucrada**

**Permite evaluar la marcha del programa**











# Mapeo de conflictualidad de la Laguna de Rocha

## Objetivo:

**Determinar los actores y las relaciones sociales existentes y su situación de poder con respecto a la implementación de un plan de manejo en el área protegida.**

Image © 2006 DigitalGlobe  
© 2006 Europa Technologies  
Image © 2006 TerraMetrics

©2006 Google™

Punto 34°37'04.70" S, 51°12'21.44" W elev. 65 ft

Secuencia ||||| 100%

Alt. oio 18.27 mi

CHAPTER 22

Interdisciplinary diagnosis and scenario analysis for the implementation of a coastal protected area, Laguna de Rocha Uruguay

L. Rodríguez-Gallego 1 , C. Santos 2 , S. Amado 3 , D. Gorfi nkiel 3 , M.N. González 4 , J. Gómez 4 , C. Neme 5 , H. Tommasino 4 & D. Conde 1

1 Facultad de Ciencias, Universidad de la República, Uruguay. Comisión Central de Extensión, Universidad de la República, Uruguay. 3 Facultad de Ciencias Sociales, Universidad de la República, Uruguay. 4 Facultad de Veterinaria, Universidad de la República, Uruguay. 5 ONG Vida Silvestre, Uruguay.

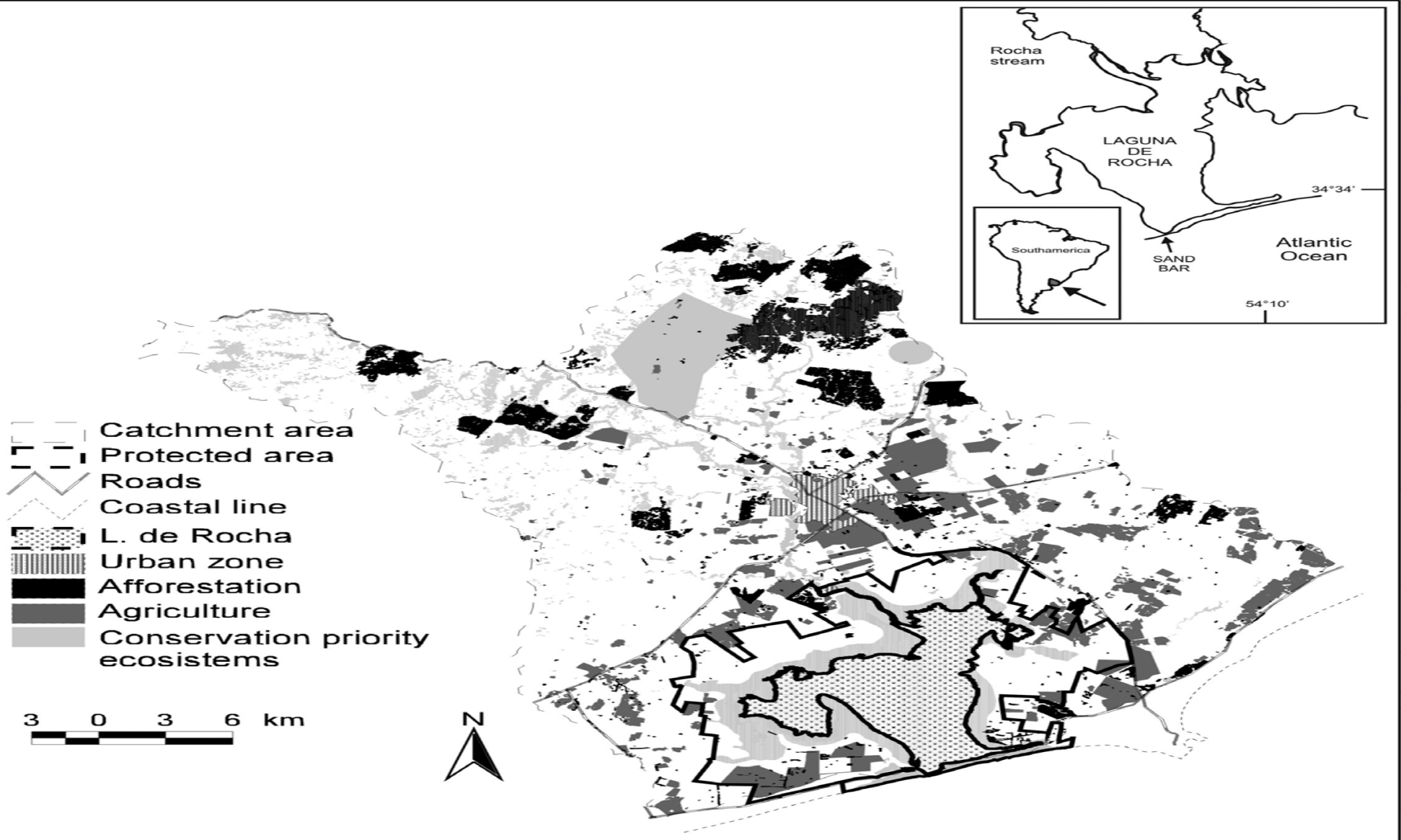



+ Afinidad con respecto a la implementación de un plan de manejo para el Área Protegida de la Laguna de Rocha -





+ Afinidad con respecto a la implementación de un plan de manejo para el Área Protegida de la Laguna de Rocha -

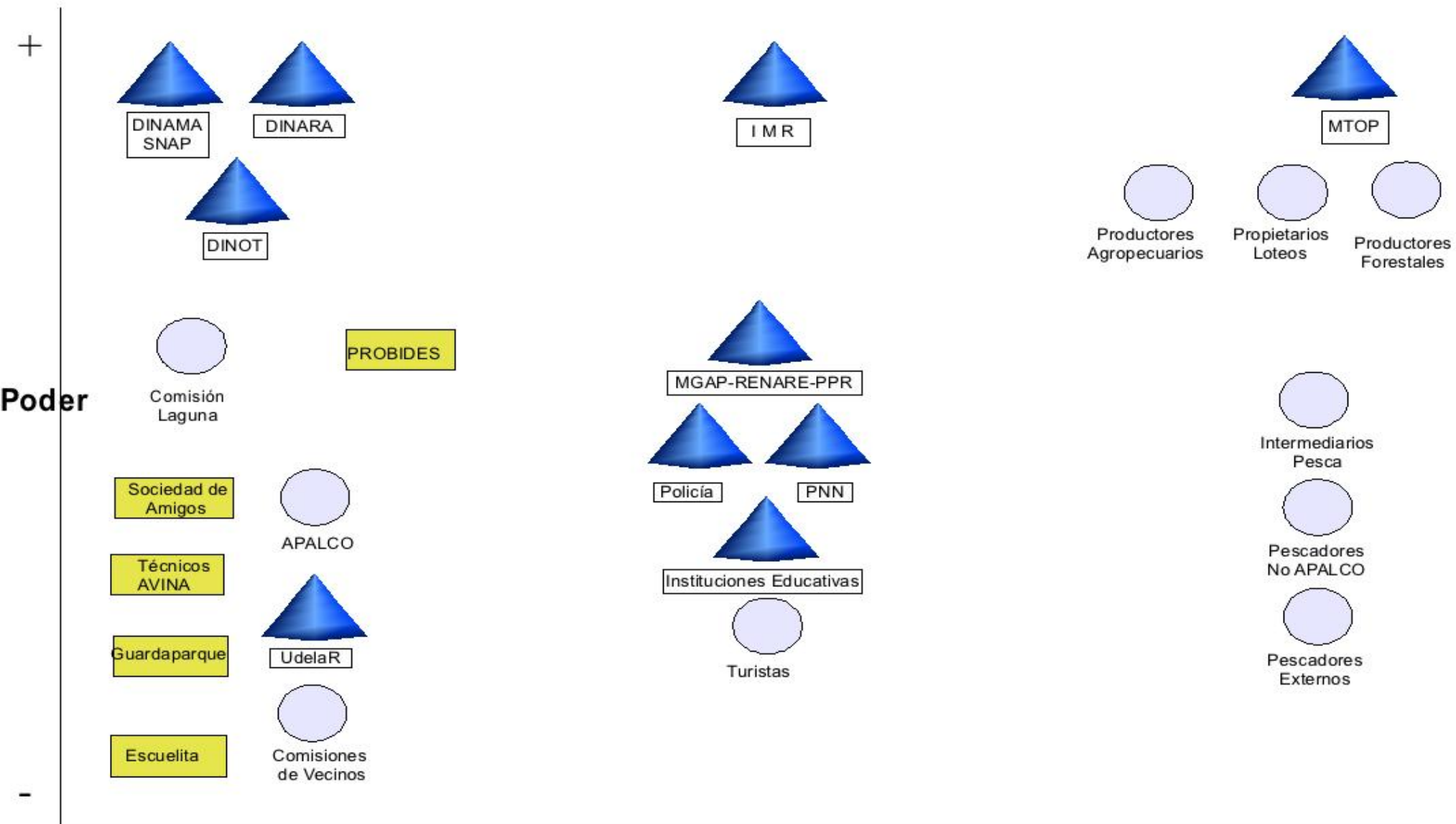

+ Afinidad con respecto a la implementación de un plan de manejo para el Área Protegida de la Laguna de Rocha -

Poder

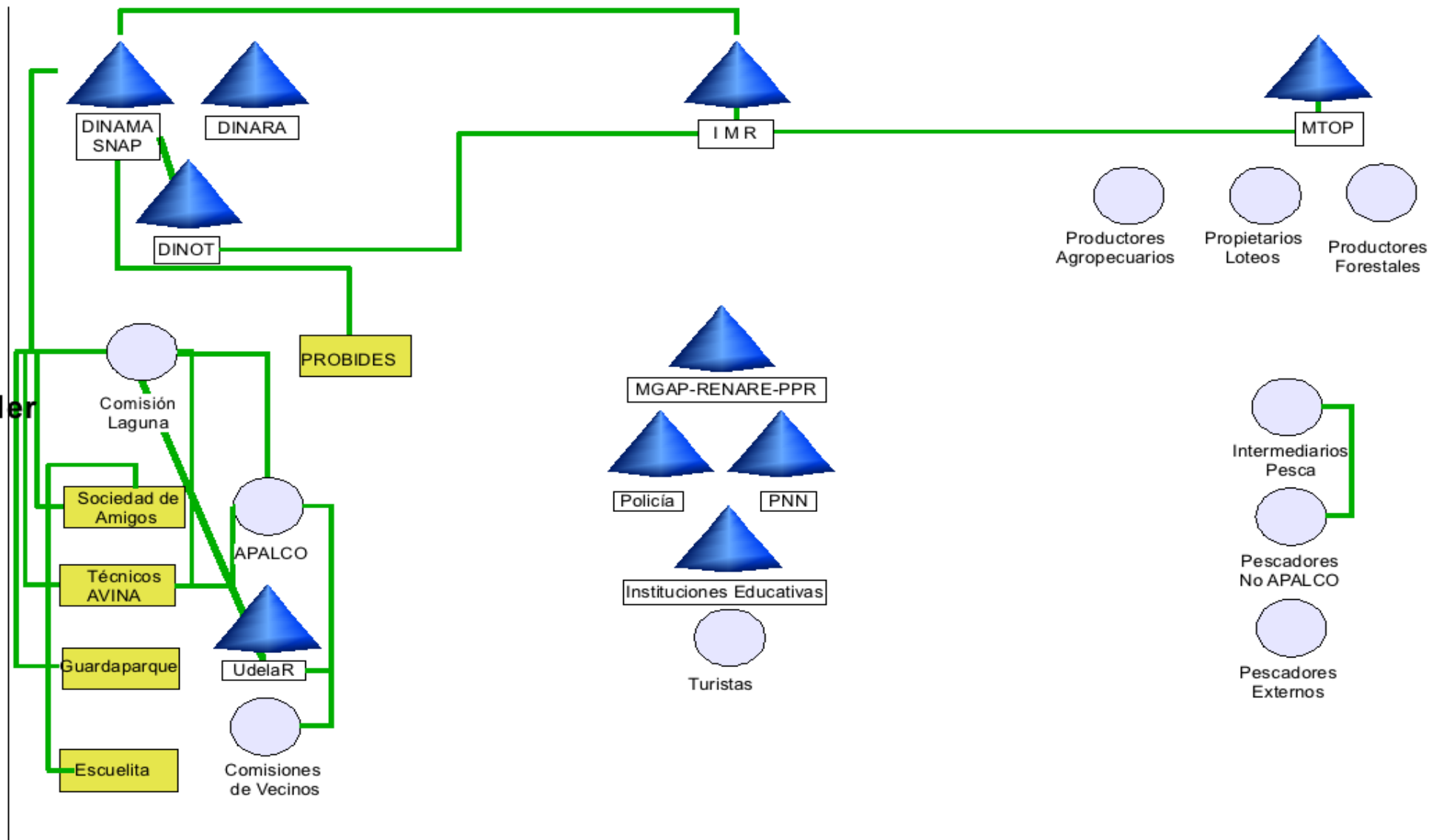

+ Afinidad con respecto a la implementación de un plan de manejo para el Área Protegida de la Laguna de Rocha -

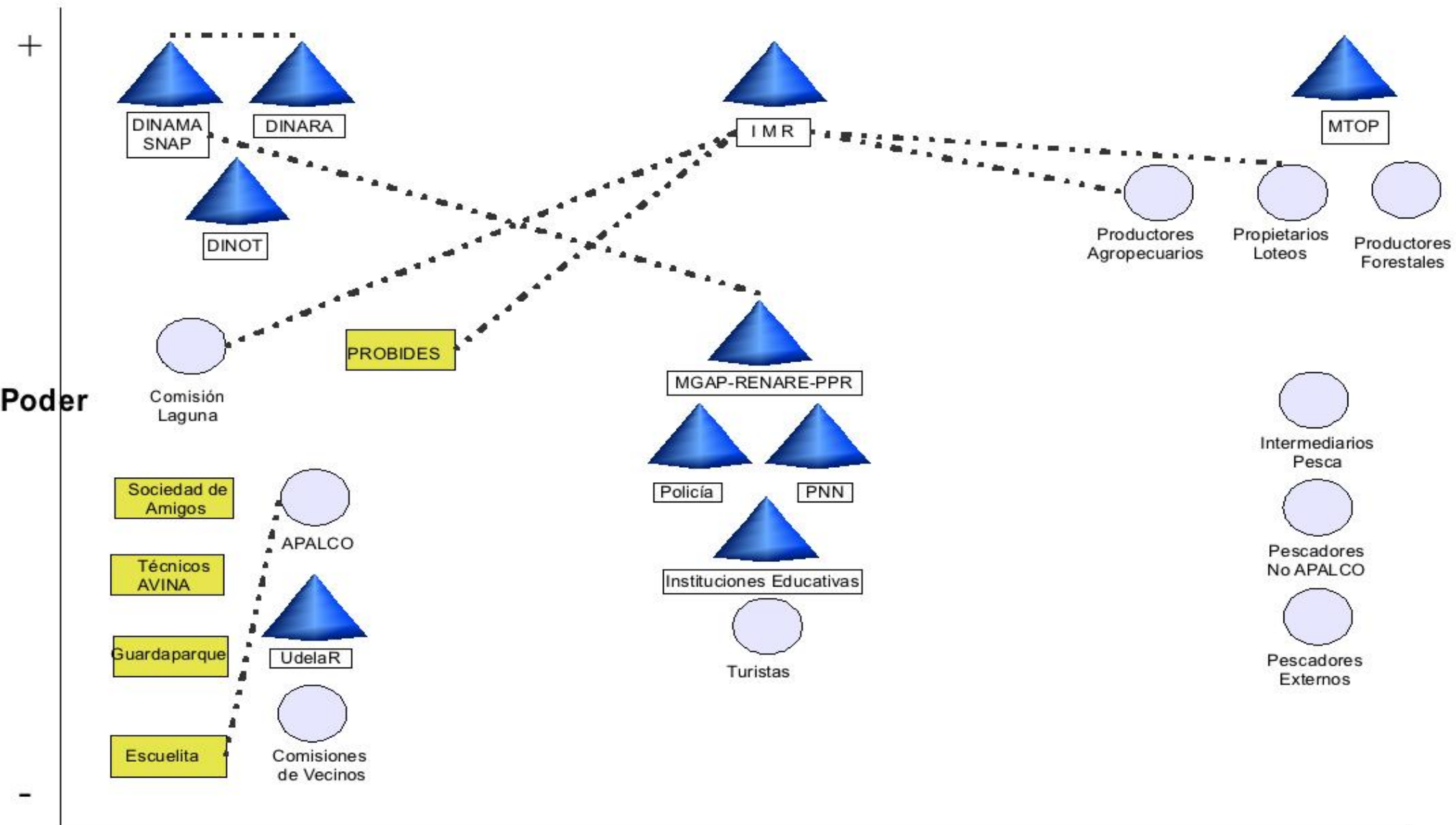

**+ Afinidad con respecto a la implementación de un plan de manejo para el Área Protegida de la Laguna de Rocha -**





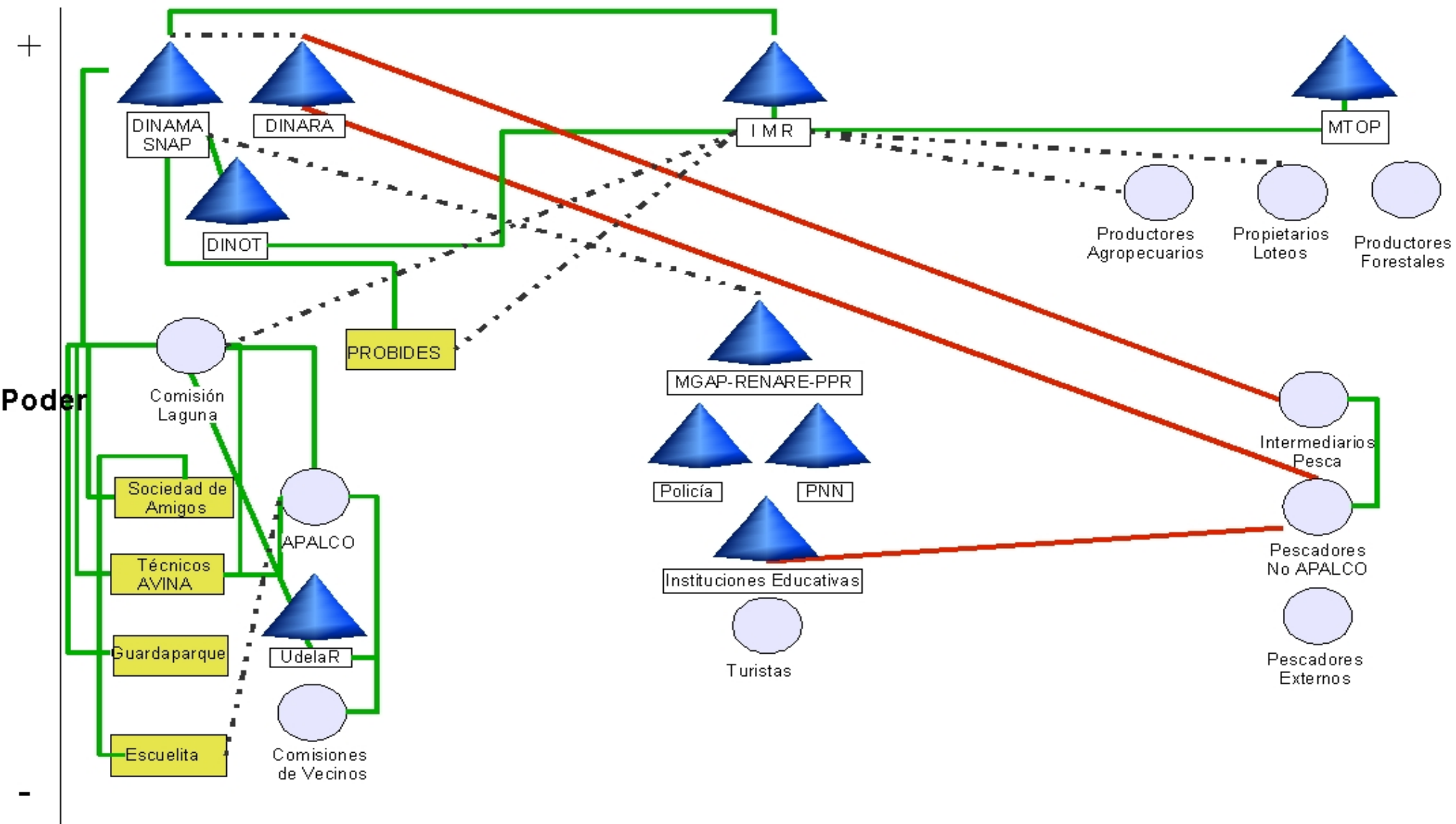

+ Afinidad con respecto a la implementación de un plan de manejo para el Área Protegida de la Laguna de Rocha -









# REFLEXIONES FINALES

El sociograma realiza un corte de la realidad social y (re)presenta la trama de relaciones sociales establecidas entre sujetos en un momento determinado.

La utilización de mapas sociales ayuda a representarse la realidad social en la que se intervendrá, comprenderla y diseñar mejores estrategias de intervención.



# REFLEXIONES FINALES

Si bien este tipo de metodología presenta gran utilidad, también se le puede reconocer la limitación que sus resultados pueden estar fuertemente supeditados a la subjetividad de los informantes seleccionados

Ínter subjetividad, nivel de saturación de la información

La realización de mapeos sucesivos puede ser un buen recurso para ver la configuración y reconfiguración de las relaciones en su devenir histórico, y consecuencia de lo anterior, permitirá afinar las estrategias de intervención.

**MONITOREO Y EVALUACION**

# CARTOGRAFÍAS



“Concebimos al “mapeo” como una práctica, una acción de reflexión en la cual el mapa es sólo una de las herramientas que facilita el abordaje y la problematización de territorios sociales, subjetivos, geográficos. A esto le sumamos otra serie de recursos que hemos apodado “dispositivos múltiples” y que consisten en creaciones y soportes gráficos y visuales que, mixturizados con dinámicas lúdicas, se articulan para impulsar espacios de socialización y debate, que son también disparadores y desafíos en constante movimiento, cambio y apropiación. Así buscamos abrir un espacio de discusión y creación que no se cierre sobre sí mismo, sino que se posicione como un punto de partida disponible para ser retomado por otros y otras, un dispositivo apropiado que construya conocimiento, potenciando la organización y elaboración de alternativas emancipatorias”

Risler, Julia y Ares, Pablo

Manual de mapeo colectivo : recursos cartográficos críticos para procesos territoriales de creación colaborativa /Julia Risler y Pablo Ares. - 1a ed. - Buenos Aires : Tinta Limón, 2013.

80 p. : il. ; 20x20 cm. ISBN 978-987-27390-7-2 1. Ciencias Políticas. I. Ares, Pablo II. Título CDD 320









Magnitud  
importancia

BASURALES

EL AGUA SE VA  
LA CALLE

PLUVIALES

RECICLE  
BASURA

AGUAS CONTAMINADAS

PLAGAS

HIGIENE

TRATAMIENTOS  
RESIDUOS  
FECALES

HIGIENE  
AMBIENTAL

RATAS E INSECTOS  
QUE PERJUDICAN  
SALUD

MOSQUITOS  
PULGAS  
ROEDORES

ANIMALES  
SIN ATENCION

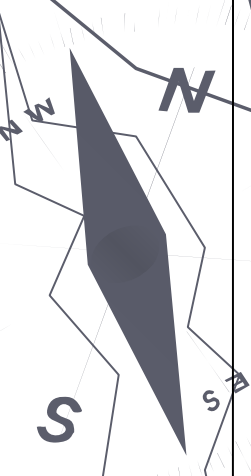

MANTENIMIENTO  
VERDE

BARRIALES

Viabilidad  
factibilidad











### Mapeo PAT Rural 24/11/16 en ca...

Iniciado el 24 de noviembre de 2016  
27 vistas

Todos los cambios se han guardado en Drive.

- Añadir capa + Compartir
- Obtener una vista previa

- Conflicto ambiental
- Conflicto ambiental
- Conflicto ambiental
- Cría Bovina
- Mixto Familiar
- Punto 6
- Cría Bovina
- Mixto (Bovinos-Ovinos)
- Cerdos Familiar

- Avicultura
  - Estilos individuales
  - Avicultura fliar

Search bar with a magnifying glass icon and navigation controls (back, forward, pan, zoom, street view).

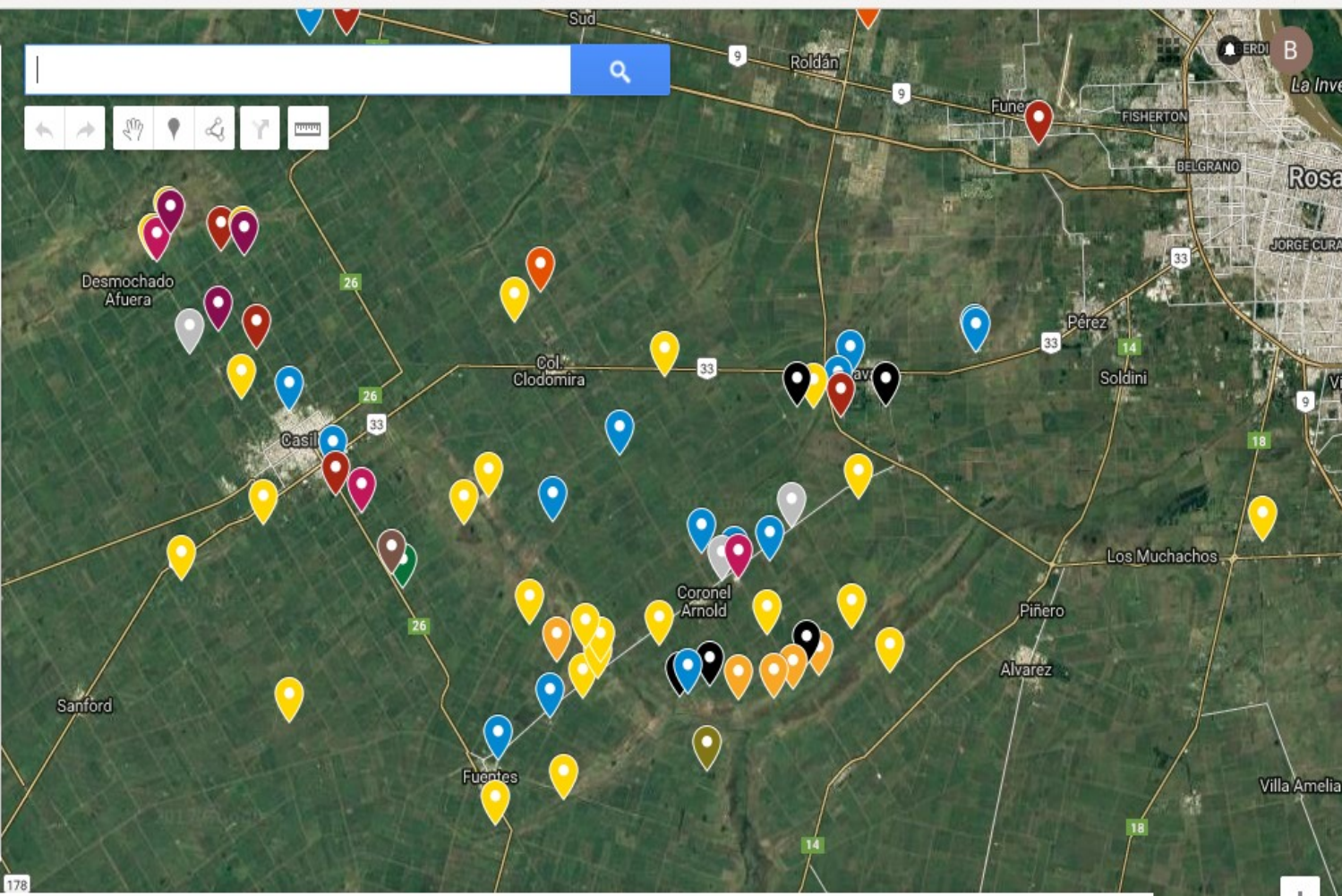

 **Importa tus álbumes de fotos a un mapa de forma instantánea.**  
Del menú de importación, selecciona algunas imágenes y las colocaremos en el mapa de forma automática. [ENTENDIDO](#) [MÁS INFORMACIÓN](#)

“territorio y red, espacio y tiempo no pueden ser disociados. El gran dilema de la reconfiguración territorial en nuestros días no es la desterritorialización, sino el refuerzo simultáneo de la multiterritorialidad segura para unos pocos —para la elite globalizada—, y la precarización y/o contención territorial para muchos —los “sin tierra”, los “sin techo”—, en su resistencia y lucha por un territorio mínimo cotidiano, su mínima e indispensable seguridad al mismo tiempo funcional y afectiva en este mundo.”

(:40)

Del mito de la desterritorialización a la multiterritorialidad

Rogério Haesbaert

<http://creativecommons.org/licenses/by-nc-nd/2.5/mx/>