

Personas menores de edad a la luz del Censo 2011

Proyecto Sistema de Información Estadística
en Derechos de la Niñez y Adolescencia
(SIEDNA)



San José, Costa Rica
MARZO, 2013



UNIVERSIDAD DE
COSTA RICA

Personas menores de edad a la luz del Censo 2011

Se permite la reproducción total o parcial con propósitos educativos y sin fines de lucro, con la condición de que se indique la fuente.

Diseño de los cuadros y procesamiento de la información:

Proyecto SIEDNA - Universidad de Costa Rica

Patricia Delvó Gutiérrez, Coordinadora del Proyecto

Sofía Bartels Gómez, Asistente del Proyecto

Producción Gráfica:

Douglas Rivera Solano

Adriana Fernández Gamboa.

Índice General

	Página
Presentación	7
Cuadros sobre personas menores de edad según provincia, cantón y distrito	8
Cuadros sobre personas menores de edad según regionalización del Patronato Nacional de la Infancia a nivel de distrito.....	210
Anexo 1. Ficha metodológica	412
Anexo 2. Cuadro sinóptico	417
Anexo 3. Boleta censal	418

Índice de cuadros sobre personas menores de edad según provincia, cantón y distrito

	Página
Cuadro 1. Costa Rica: Población total y personas menores de edad por sexo, según provincia, cantón y distrito	9
Cuadro 2. Costa Rica: Población de menores de edad por grupo y sexo, según provincia, cantón y distrito,	27
Cuadro 3. Costa Rica: Personas menores de edad por grupo de edad y sexo, según provincia, cantón y distrito	45
Cuadro 4. Costa Rica: Personas menores de edad con al menos una discapacidad por tipo, según provincia, cantón y distrito	81
Cuadro 5. Costa Rica: Personas menores de edad que asisten por lugar de asistencia y que no asisten, según provincia, cantón y distrito,	99
Cuadro 6. Costa Rica: Personas menores de edad por identificación étnica-racial, según provincia, cantón y distrito	117
Cuadro 7. Costa Rica: Personas menores de edad por condición de aseguramiento y tipo de seguro social, según provincia cantón y distrito,	135
Cuadro 8. Costa Rica: Personas menores de edad por tipo de vivienda donde residen, según provincia cantón y distrito,	154
Cuadro 9. Costa Rica: Personas menores de edad por tenencia de Internet en la vivienda, según provincia cantón y distrito,	192

Índice de cuadros sobre personas menores de edad según regionalización del Patronato Nacional de la Infancia

	Página
Cuadro 1. Costa Rica: Población total y personas menores de edad por sexo, según región y oficina local PANI	211
Cuadro 1-A. Costa Rica: Población total y personas menores de edad por sexo, según región, oficina local PANI y distrito	213
Cuadro 2. Costa Rica: Población de menores de edad por grupo y sexo, según región y oficina local PANI	229
Cuadro 2-A. Costa Rica: Población de menores de edad por grupo y sexo, según región, oficina local PANI y distrito	231
Cuadro 3. Costa Rica: Personas menores de edad por grupo de edad y sexo, según región y oficina local PANI	247
Cuadro 3-A. Costa Rica: Personas menores de edad por grupo de edad y sexo, según región y oficina local PANI	251
Cuadro 4. Costa Rica: Personas menores de edad con al menos una discapacidad por tipo, según región y oficina local PANI	283
Cuadro 4-A. Costa Rica: Personas menores de edad con al menos una discapacidad por tipo, según región, oficina local PANI y distrito	285
Cuadro 5. Costa Rica: Personas menores de edad que asisten por lugar de asistencia y que no asisten, según región y oficina local PANI	301
Cuadro 5-A. Costa Rica: Personas menores de edad que asisten por lugar de asistencia y que no asisten, según región, oficina local PANI y distrito	303
Cuadro 6. Costa Rica: Personas menores de edad por identificación étnica-racial, según región y oficina local PANI	319

Página

Cuadro 6-A.	Costa Rica: Personas menores de edad por identificación étnica-racial, según región y oficina local PANI y distrito	321
Cuadro 7.	Costa Rica: Personas menores de edad por condición de aseguramiento y tipo de seguro social, según región y oficina local PANI	337
Cuadro 7-A.	Costa Rica: Personas menores de edad por condición de aseguramiento y tipo de seguro social, según región, oficina local PANI y distrito,	339
Cuadro 8.	Costa Rica: Personas menores de edad por tipo de vivienda donde residen, según región y oficina local PANI,	356
Cuadro 8-A.	Costa Rica: Personas menores de edad por tipo de vivienda donde residen, según región, oficina local PANI y distrito,	360
Cuadro 9.	Costa Rica: Personas menores de edad por tenencia de Internet en la vivienda, según región y oficina local PANI	394
Cuadro 9-A	Costa Rica: Personas menores de edad por tenencia de Internet en la vivienda, según región y oficina local PANI y distrito,	396

Presentación

Los censos nacionales de población y vivienda son la fuente de información más completa que tienen los países sobre las principales características de su población, los hogares y las viviendas con un nivel de desagregación de áreas geográficas pequeñas. A través de los censos ha sido posible generar y transferir conocimiento sobre la realidad nacional en el campo demográfico, social y económico, aportando cada vez información más novedosa e indicadores actualizados para apoyar la elaboración del diagnóstico nacional, importante insumo para el diseño, ejecución y evaluación de políticas públicas y de acciones privadas.

La importancia de los censos se ha tenido presente en el país desde 1864 cuando se realizó el primer Censo de Población, y años más tarde al realizarse el primer Censo Urbano de Edificios y Viviendas en el año 1949. El INEC como ente rector en materia de las estadísticas nacionales según la Ley 7839, y en aras de continuar suministrando estadísticas pertinentes, oportunas y de calidad, efectuó el X Censo Nacional de Población y VI de Vivienda, entre el 30 de mayo y 3 de junio de 2011.

El desglose de la información que hasta la fecha presenta el INEC en las diversas publicaciones impresas y digitales puestas a disposición del público, recogen las cifras definitivas de las principales temáticas censales en su mayoría en cuadros que presentan una desagregación geográfica a nivel de provincia y cantón, y algunos casos alcanzan el nivel de distrito, pero sin distinción de grupos etarios.

En razón de lo anterior, una vez que estuvieron disponibles las bases de datos con los resultados censales en REDATAM para ser consultados desde la WEB del INEC, el Proyecto SIEDNA – UCR (Sistema de Información Estadística en Derechos de la Niñez y Adolescencia) se planteó la conveniencia de realizar el procesamiento de los mismos, pero centrando su atención en la población menor de edad. Lo anterior con el fin de apoyar el quehacer de las entidades que conforman el Sector de Niñez y Adolescencia, que no cuentan con personal técnico o profesional para realizar tales tareas.

El presente informe se centra en las personas que al momento del censo tenían menos de 18 años de edad, desagregando los datos hasta el nivel de distrito según sexo, grupos de edad etarios (niñez y adolescencia), grupos de edad (0 a menos de 5 años, 5 a menos de 10 años, 10 a menos de 15 años y de 15 a 17 años), tipos de discapacidad, asistencia y no asistencia a centros educativos, etnia, tipo de vivienda y acceso o no a internet.

En la primera sección de este informe se exponen los resultados censales para las personas menores de edad desagregados a nivel de provincia, cantón y distrito, mediante 9 cuadros estadísticos. En la segunda sección se exponen los resultados censales la misma población, pero desagregados según regionalización del Patronato Nacional de la Infancia, de región, oficina local y distrito. Finalmente en la sección de anexos se presenta la ficha metodológica, la boleta censal y el mapa de cantones de Costa Rica.

Personas menores de edad según provincia, cantón y distrito

CUADRO 1

Costa Rica: Población total y personas menores de edad por sexo, según provincia, cantón y distrito

Provincia, cantón y distrito	Población total			Personas menores de edad		
	Total	Hombres	Mujeres	Total	Hombres	Mujeres
Costa Rica	4 301 712	2 106 063	2 195 649	1 310 983	664 057	646 926
San José	1 404 242	671 469	732 773	390 864	197 288	193 576
San José	288 054	136 371	151 683	76 024	38 434	37 590
Carmen	2 702	1 181	1 521	344	167	177
Merced	12 257	5 886	6 371	3 122	1 646	1 476
Hospital	19 270	9 364	9 906	5 128	2 612	2 516
Catedral	12 936	6 100	6 836	2 695	1 381	1 314
Zapote	18 679	8 690	9 989	3 884	1 972	1 912
San Francisco de Dos Ríos	20 209	9 435	10 774	4 065	2 075	1 990
Uruca	31 728	15 294	16 434	10 882	5 471	5 411
Mata Redonda	8 313	3 726	4 587	1 565	784	781
Pavas	71 384	33 878	37 506	20 513	10 354	10 159
Hatillo	50 511	23 755	26 756	13 501	6 802	6 699
San Sebastián	40 065	19 062	21 003	10 325	5 170	5 155
Escazú	56 509	26 660	29 849	14 363	7 247	7 116
Escazú	11 984	5 530	6 454	2 928	1 452	1 476
San Antonio	22 554	10 993	11 561	6 216	3 200	3 016
San Rafael	21 971	10 137	11 834	5 219	2 595	2 624
Desamparados	208 411	99 974	108 437	60 542	30 607	29 935
Desamparados	33 866	16 047	17 819	8 540	4 296	4 244
San Miguel	31 805	15 468	16 337	9 624	4 947	4 677
San Juan de Dios	19 481	9 296	10 185	6 132	3 034	3 098
San Rafael Arriba	15 262	7 072	8 190	4 189	2 092	2 097
San Antonio	9 727	4 610	5 117	2 210	1 116	1 094
Frailles	3 772	1 926	1 846	1 158	590	568
Patarrá	11 921	5 860	6 061	3 884	1 978	1 906
San Cristóbal	3 905	1 920	1 985	1 327	676	651
Rosario	3 088	1 531	1 557	991	479	512
Damas	13 175	6 309	6 866	3 683	1 862	1 821
San Rafael Abajo	23 283	11 066	12 217	6 689	3 282	3 407
Gravilias	15 024	7 146	7 878	3 309	1 759	1 550
Los Guido	24 102	11 723	12 379	8 806	4 496	4 310

continúa

Continuación cuadro 1

Provincia, cantón y distrito	Población total			Personas menores de edad		
	Total	Hombres	Mujeres	Total	Hombres	Mujeres
Puriscal	33 004	16 565	16 439	9 231	4 838	4 393
Santiago	11 512	5 641	5 871	3 045	1 586	1 459
Mercedes Sur	5 866	2 971	2 895	1 688	886	802
Barbacoas	3 692	1 847	1 845	1 090	582	508
Grijo Alto	1 182	594	588	325	176	149
San Rafael	1 730	873	857	415	216	199
Candelarita	1 436	750	686	419	220	199
Desamparaditos	666	336	330	172	92	80
San Antonio	3 889	1 940	1 949	1 142	575	567
Chires	3 031	1 613	1 418	935	505	430
Tarrazú	16 280	8 091	8 189	5 527	2 732	2 795
San Marcos	9 993	4 903	5 090	3 196	1 580	1 616
San Lorenzo	4 394	2 222	2 172	1 579	772	807
San Carlos	1 893	966	927	752	380	372
Aserrí	57 892	28 330	29 562	17 848	9 031	8 817
Aserrí	28 191	13 626	14 565	8 414	4 274	4 140
Tarbacá	1 446	754	692	429	220	209
Vuelta de Jorco	6 499	3 191	3 308	1 970	998	972
San Gabriel	6 061	3 017	3 044	1 941	980	961
Legua	1 521	762	759	553	265	288
Monterrey	498	242	256	172	81	91
Salitrillos	13 676	6 738	6 938	4 369	2 213	2 156
Mora	26 294	12 714	13 580	7 268	3 616	3 652
Colón	16 088	7 744	8 344	4 226	2 117	2 109
Guayabo	4 449	2 122	2 327	1 321	648	673
Tabarcia	4 703	2 296	2 407	1 432	701	731
Piedras Negras	379	201	178	120	64	56
Picagres	675	351	324	169	86	83
Goicoechea	115 084	54 269	60 815	30 402	15 268	15 134
Guadalupe	20 663	9 591	11 072	4 000	2 082	1 918
San Francisco	2 032	924	1 108	439	211	228
Calle Blancos	18 984	8 899	10 085	4 445	2 268	2 177
Mata de Plátano	17 370	8 356	9 014	4 465	2 334	2 131
Ipís	26 033	12 341	13 692	7 118	3 513	3 605

continúa

Continuación cuadro 1

Provincia, cantón y distrito	Población total			Personas menores de edad		
	Total	Hombres	Mujeres	Total	Hombres	Mujeres
Rancho Redondo	2 538	1 240	1 298	785	379	406
Purral	27 464	12 918	14 546	9 150	4 481	4 669
Santa Ana	49 123	23 499	25 624	13 339	6 673	6 666
Santa Ana	11 320	5 379	5 941	2 689	1 380	1 309
Salitral	4 304	2 084	2 220	1 372	660	712
Pozos	15 585	7 408	8 177	4 454	2 201	2 253
Uruca	7 200	3 495	3 705	1 961	986	975
Piedades	8 128	3 859	4 269	2 109	1 057	1 052
Brasil	2 586	1 274	1 312	754	389	365
Alajuelita	77 603	37 347	40 256	25 367	12 902	12 465
Alajuelita	11 988	5 780	6 208	3 268	1 701	1 567
San Josecito	10 506	5 129	5 377	3 323	1 688	1 635
San Antonio	4 739	2 330	2 409	1 559	775	784
Concepción	18 721	8 928	9 793	5 936	2 932	3 004
San Felipe	31 649	15 180	16 469	11 281	5 806	5 475
Vásquez de Coronado	60 486	29 147	31 339	16 144	8 214	7 930
San Isidro	16 625	7 964	8 661	4 179	2 147	2 032
San Rafael	7 040	3 461	3 579	1 924	989	935
Dulce Nombre de Jesús	9 744	4 734	5 010	2 718	1 375	1 343
Patalillo	20 349	9 745	10 604	5 267	2 672	2 595
Cascajal	6 728	3 243	3 485	2 056	1 031	1 025
Acosta	20 209	10 217	9 992	6 227	3 193	3 034
San Ignacio	9 016	4 455	4 561	2 738	1 410	1 328
Guaitil	2 406	1 243	1 163	690	354	336
Palmichal	4 581	2 267	2 314	1 465	698	767
Cangrejal	1 875	987	888	605	333	272
Sabanillas	2 331	1 265	1 066	729	398	331
Tibás	64 842	30 264	34 578	15 560	7 773	7 787
San Juan	21 745	10 002	11 743	4 272	2 121	2 151
Cinco Esquinas	5 925	2 897	3 028	1 725	897	828
Anselmo Llorente	9 986	4 574	5 412	1 879	938	941
León XIII	13 661	6 445	7 216	4 565	2 258	2 307
Colima	13 525	6 346	7 179	3 119	1 559	1 560

continúa

Continuación cuadro 1

Provincia, cantón y distrito	Población total			Personas menores de edad		
	Total	Hombres	Mujeres	Total	Hombres	Mujeres
Moravia	56 919	26 741	30 178	14 194	7 023	7 171
San Vicente	30 998	14 207	16 791	6 574	3 235	3 339
San Jerónimo	6 154	3 083	3 071	1 808	937	871
La Trinidad	19 767	9 451	10 316	5 812	2 851	2 961
Montes de Oca	49 132	22 910	26 222	9 494	4 752	4 742
San Pedro	23 977	11 092	12 885	3 974	2 038	1 936
Sabanilla	10 775	5 032	5 743	2 151	1 052	1 099
Mercedes	4 688	2 138	2 550	797	387	410
San Rafael	9 692	4 648	5 044	2 572	1 275	1 297
Turrubares	5 512	2 852	2 660	1 714	876	838
San Pablo	1 357	678	679	410	214	196
San Pedro	646	336	310	160	85	75
San Juan de Mata	1 182	625	557	369	199	170
San Luis	517	265	252	145	66	79
Carara	1 810	948	862	630	312	318
Dota	6 948	3 399	3 549	2 257	1 124	1 133
Santa María	4 621	2 240	2 381	1 464	745	719
Jardín	524	272	252	186	87	99
Copey	1 803	887	916	607	292	315
Curridabat	65 206	30 590	34 616	16 357	8 083	8 274
Curridabat	28 817	13 333	15 484	5 961	2 994	2 967
Granadilla	14 778	6 999	7 779	3 848	1 856	1 992
Sánchez	5 364	2 409	2 955	1 245	602	643
Tirrases	16 247	7 849	8 398	5 303	2 631	2 672
Pérez Zeledón	134 534	65 389	69 145	45 085	22 911	22 174
San Isidro de El General	45 327	21 358	23 969	14 430	7 256	7 174
El General	6 373	3 137	3 236	2 140	1 099	1 041
Daniel Flores	33 537	16 148	17 389	11 053	5 598	5 455
Rivas	6 591	3 306	3 285	2 189	1 112	1 077
San Pedro	9 102	4 487	4 615	3 379	1 690	1 689
Platanares	7 203	3 665	3 538	2 542	1 374	1 168
Pejibaye	7 995	4 038	3 957	2 798	1 416	1 382
Cajón	8 542	4 229	4 313	3 132	1 621	1 511

continúa

Continuación cuadro 1

Provincia, cantón y distrito	Población total			Personas menores de edad		
	Total	Hombres	Mujeres	Total	Hombres	Mujeres
Barú	2 393	1 212	1 181	781	399	382
Río Nuevo	3 061	1 574	1 487	1 111	572	539
Páramo	4 410	2 235	2 175	1 530	774	756
León Cortés	12 200	6 140	6 060	3 921	1 991	1 930
San Pablo	4 209	2 040	2 169	1 377	675	702
San Andrés	1 578	788	790	502	246	256
Llano Bonito	2 111	1 094	1 017	713	383	330
San Isidro	1 531	792	739	503	266	237
Santa Cruz	1 665	863	802	501	253	248
San Antonio	1 106	563	543	325	168	157
Alajuela	848 146	420 888	427 258	264 706	134 461	130 245
Alajuela	254 886	125 773	129 113	73 014	37 081	35 933
Alajuela	42 975	20 440	22 535	10 386	5 297	5 089
San José	41 656	20 018	21 638	11 726	5 861	5 865
Carrizal	6 856	3 421	3 435	2 170	1 110	1 060
San Antonio	24 971	12 184	12 787	7 251	3 671	3 580
Guácima	20 183	10 017	10 166	6 393	3 266	3 127
San Isidro	17 294	8 584	8 710	5 274	2 707	2 567
Sabanilla	9 059	4 508	4 551	3 072	1 509	1 563
San Rafael	26 248	14 176	12 072	7 420	3 743	3 677
Río Segundo	10 794	5 277	5 517	2 921	1 499	1 422
Desamparados	26 109	12 797	13 312	7 720	4 011	3 709
Turrúcares	7 630	3 868	3 762	2 282	1 178	1 104
Tambor	10 992	5 406	5 586	3 431	1 722	1 709
Garita	7 277	3 659	3 618	2 029	1 037	992
Sarapiquí	2 842	1 418	1 424	939	470	469
San Ramón	80 566	39 549	41 017	24 143	12 186	11 957
San Ramón	8 717	4 012	4 705	1 886	933	953
Santiago	4 535	2 295	2 240	1 457	747	710
San Juan	11 695	5 632	6 063	3 383	1 707	1 676
Piedades Norte	8 147	3 964	4 183	2 424	1 190	1 234
Piedades Sur	3 738	1 916	1 822	1 130	570	560
San Rafael	9 321	4 553	4 768	2 615	1 339	1 276

continúa

Continuación cuadro 1

Provincia, cantón y distrito	Población total			Personas menores de edad		
	Total	Hombres	Mujeres	Total	Hombres	Mujeres
San Isidro	4 478	2 156	2 322	1 342	681	661
Ángeles	8 500	4 331	4 169	2 819	1 461	1 358
Alfaro	7 137	3 534	3 603	2 067	1 055	1 012
Volio	2 270	1 107	1 163	675	318	357
Concepción	2 348	1 151	1 197	691	344	347
Zapotal	391	211	180	114	54	60
Peñas Blancas	9 289	4 687	4 602	3 540	1 787	1 753
Grecia	76 898	38 138	38 760	23 153	11 768	11 385
Grecia	14 859	7 079	7 780	3 501	1 759	1 742
San Isidro	5 949	2 938	3 011	1 683	870	813
San José	8 100	3 998	4 102	2 527	1 251	1 276
San Roque	11 132	5 532	5 600	3 262	1 696	1 566
Tacares	7 963	4 008	3 955	2 383	1 213	1 170
Río Cuarto	11 074	5 723	5 351	4 333	2 225	2 108
Puente de Piedra	10 556	5 254	5 302	3 246	1 661	1 585
Bolívar	7 265	3 606	3 659	2 218	1 093	1 125
San Mateo	6 136	3 128	3 008	1 766	911	855
San Mateo	2 692	1 363	1 329	737	380	357
Desmonte	1 047	524	523	307	154	153
Jesús María	2 397	1 241	1 156	722	377	345
Atenas	25 460	12 737	12 723	6 776	3 493	3 283
Atenas	7 546	3 692	3 854	1 809	932	877
Jesús	3 631	1 801	1 830	986	505	481
Mercedes	3 127	1 572	1 555	851	440	411
San Isidro	2 813	1 433	1 380	827	429	398
Concepción	3 473	1 758	1 715	936	474	462
San José	1 940	975	965	540	289	251
Santa Eulalia	2 082	1 067	1 015	602	304	298
Escobal	848	439	409	225	120	105
Naranjo	42 713	20 903	21 810	12 872	6 545	6 327
Naranjo	15 936	7 606	8 330	4 512	2 227	2 285
San Miguel	4 657	2 303	2 354	1 573	794	779
San José	3 162	1 610	1 552	897	489	408
Cirrí Sur	4 552	2 240	2 312	1 364	708	656

continúa

Continuación cuadro 1

Provincia, cantón y distrito	Población total			Personas menores de edad		
	Total	Hombres	Mujeres	Total	Hombres	Mujeres
San Jerónimo	3 264	1 589	1 675	1 084	547	537
San Juan	3 114	1 567	1 547	922	479	443
El Rosario	3 757	1 862	1 895	1 255	639	616
Palmitos	4 271	2 126	2 145	1 265	662	603
Palmares	34 716	17 106	17 610	9 618	4 920	4 698
Palmares	3 599	1 718	1 881	752	377	375
Zaragoza	8 219	4 120	4 099	2 272	1 178	1 094
Buenos Aires	7 493	3 616	3 877	1 966	944	1 022
Santiago	2 737	1 341	1 396	771	381	390
Candelaria	1 961	1 016	945	566	304	262
Esquipulas	6 588	3 211	3 377	2 151	1 111	1 040
La Granja	4 119	2 084	2 035	1 140	625	515
Poás	29 199	14 508	14 691	8 971	4 565	4 406
San Pedro	7 554	3 699	3 855	2 096	1 034	1 062
San Juan	4 638	2 302	2 336	1 408	709	699
San Rafael	5 436	2 725	2 711	1 645	835	810
Carrillos	9 228	4 605	4 623	2 977	1 566	1 411
Sabana Redonda	2 343	1 177	1 166	845	421	424
Orotina	20 341	9 982	10 359	6 325	3 149	3 176
Orotina	9 664	4 659	5 005	2 746	1 345	1 401
El Mastate	1 821	883	938	569	276	293
Hacienda Vieja	1 022	503	519	271	121	150
Coyolar	5 912	2 923	2 989	2 086	1 052	1 034
La Ceiba	1 922	1 014	908	653	355	298
San Carlos	163 745	82 048	81 697	57 115	28 968	28 147
Quesada	42 060	20 273	21 787	13 110	6 680	6 430
Florencia	15 149	7 555	7 594	5 009	2 545	2 464
Buenavista	325	167	158	121	58	63
Aguas Zarcas	20 239	10 071	10 168	7 391	3 703	3 688
Venecia	9 638	4 842	4 796	3 497	1 752	1 745
Pital	17 318	8 867	8 451	6 315	3 202	3 113
La Fortuna	15 383	7 802	7 581	5 531	2 861	2 670
La Tigra	6 374	3 213	3 161	2 237	1 107	1 130
La Palmera	6 321	3 389	2 932	2 035	1 030	1 005

continúa

Continuación cuadro 1

Provincia, cantón y distrito	Población total			Personas menores de edad		
	Total	Hombres	Mujeres	Total	Hombres	Mujeres
Venado	1 754	904	850	583	298	285
Cutris	10 334	5 392	4 942	4 068	2 071	1 997
Monterrey	3 455	1 786	1 669	1 217	617	600
Pocosol	15 395	7 787	7 608	6 001	3 044	2 957
Alfaro Ruiz	12 205	6 103	6 102	3 706	1 825	1 881
Zarcero	4 004	1 920	2 084	1 069	510	559
Laguna	1 674	815	859	500	232	268
Tapesco	1 305	692	613	426	226	200
Guadalupe	1 148	576	572	372	176	196
Palmira	1 334	704	630	432	221	211
Zapote	739	388	351	249	133	116
Brisas	2 001	1 008	993	658	327	331
Valverde Vega	18 085	8 881	9 204	5 498	2 830	2 668
Sarchí Norte	7 140	3 460	3 680	2 141	1 104	1 037
Sarchí Sur	5 143	2 507	2 636	1 517	776	741
Toro Amarillo	273	150	123	79	43	36
San Pedro	3 408	1 710	1 698	1 074	558	516
Rodríguez	2 121	1 054	1 067	687	349	338
Upala	43 953	22 021	21 932	16 884	8 591	8 293
Upala	16 139	7 921	8 218	6 046	3 089	2 957
Aguas Claras	4 939	2 511	2 428	1 786	901	885
San José o Pizote	7 352	3 730	3 622	3 019	1 536	1 483
Bijagua	4 538	2 300	2 238	1 491	761	730
Delicias	4 483	2 213	2 270	1 867	908	959
Dos Ríos	3 194	1 664	1 530	1 376	743	633
Yolillal	3 308	1 682	1 626	1 299	653	646
Los Chiles	23 735	12 125	11 610	9 288	4 742	4 546
Los Chiles	13 262	6 725	6 537	5 388	2 792	2 596
Caño Negro	1 808	937	871	630	317	313
El Amparo	5 992	3 057	2 935	2 293	1 126	1 167
San Jorge	2 673	1 406	1 267	977	507	470

continúa

Continuación cuadro 1

Provincia, cantón y distrito	Población total			Personas menores de edad		
	Total	Hombres	Mujeres	Total	Hombres	Mujeres
Guatuso	15 508	7 886	7 622	5 577	2 887	2 690
San Rafael	7 941	3 970	3 971	2 948	1 505	1 443
Buenavista	1 573	808	765	539	276	263
Cote	867	455	412	275	147	128
Katira	5 127	2 653	2 474	1 815	959	856
Cartago	490 903	240 873	250 030	146 342	74 035	72 307
Cartago	147 898	72 491	75 407	42 336	21 571	20 765
Oriental	12 228	5 897	6 331	2 321	1 139	1 182
Occidental	9 901	4 738	5 163	1 976	1 048	928
Carmen	17 425	8 527	8 898	4 578	2 332	2 246
San Nicolás	25 948	12 703	13 245	8 083	4 127	3 956
Aguacaliente/San Francisco	31 789	15 597	16 192	10 099	5 192	4 907
Guadalupe o Arenilla	14 618	7 113	7 505	4 188	2 081	2 107
Corralillo	10 647	5 385	5 262	3 090	1 576	1 514
Tierra Blanca	5 103	2 557	2 546	1 647	868	779
Dulce Nombre	10 548	5 102	5 446	3 107	1 519	1 588
Llano Grande	4 342	2 187	2 155	1 423	743	680
Quebradilla	5 349	2 685	2 664	1 824	946	878
Paraíso	57 743	28 268	29 475	17 898	8 884	9 014
Paraíso	20 601	10 136	10 465	5 624	2 833	2 791
Santiago	5 534	2 797	2 737	1 864	971	893
Orosí	9 084	4 519	4 565	2 790	1 396	1 394
Cachí	5 438	2 711	2 727	1 630	804	826
Llanos de Santa Lucía	17 086	8 105	8 981	5 990	2 880	3 110
La Unión	99 399	47 946	51 453	29 734	14 884	14 850
Tres Ríos	9 331	4 391	4 940	1 950	978	972
San Diego	21 620	10 465	11 155	6 631	3 349	3 282
San Juan	13 729	6 452	7 277	3 679	1 820	1 859
San Rafael	14 247	6 860	7 387	4 435	2 175	2 260
Concepción	16 515	8 069	8 446	5 039	2 530	2 509
Dulce Nombre	7 893	3 835	4 058	2 689	1 344	1 345
San Ramón	4 054	1 909	2 145	1 027	489	538
Río Azul	12 010	5 965	6 045	4 284	2 199	2 085

continúa

Continuación cuadro 1

Provincia, cantón y distrito	Población total			Personas menores de edad		
	Total	Hombres	Mujeres	Total	Hombres	Mujeres
Jiménez	14 669	7 294	7 375	4 349	2 140	2 209
Juan Viñas	6 552	3 278	3 274	1 767	867	900
Tucurrique	4 872	2 401	2 471	1 623	795	828
Pejibaye	3 245	1 615	1 630	959	478	481
Turrialba	69 616	34 415	35 201	20 574	10 517	10 057
Turrialba	26 680	12 892	13 788	6 936	3 490	3 446
La Suiza	7 590	3 783	3 807	2 165	1 136	1 029
Peralta	511	287	224	159	88	71
Santa Cruz	3 208	1 679	1 529	951	517	434
Santa Teresita	4 744	2 362	2 382	1 462	736	726
Pavones	4 331	2 194	2 137	1 264	671	593
Tuis	2 837	1 417	1 420	830	403	427
Tayutic	2 374	1 219	1 155	758	396	362
Santa Rosa	5 232	2 548	2 684	1 429	727	702
Tres Equis	1 808	920	888	570	288	282
La Isabel	6 116	3 035	3 081	1 837	986	851
Chirripó	4 185	2 079	2 106	2 213	1 079	1 134
Alvarado	14 312	7 165	7 147	4 448	2 267	2 181
Pacayas	5 628	2 809	2 819	1 744	886	858
Cervantes	6 230	3 112	3 118	1 957	1 003	954
Capellades	2 454	1 244	1 210	747	378	369
Oreamuno	45 473	22 237	23 236	14 118	7 166	6 952
San Rafael	27 248	13 127	14 121	7 881	3 938	3 943
Cot	9 630	4 751	4 879	3 450	1 773	1 677
Potrero Cerrado	2 281	1 133	1 148	753	382	371
Cipreses	3 700	1 892	1 808	1 209	629	580
Santa Rosa	2 614	1 334	1 280	825	444	381
El Guarco	41 793	21 057	20 736	12 885	6 606	6 279
El Tejar	24 984	12 463	12 521	7 295	3 695	3 600
San Isidro	9 828	5 044	4 784	3 209	1 650	1 559
Tobosi	6 569	3 345	3 224	2 258	1 203	1 055
Patio de Agua	412	205	207	123	58	65

continúa

Continuación cuadro 1

Provincia, cantón y distrito	Población total			Personas menores de edad		
	Total	Hombres	Mujeres	Total	Hombres	Mujeres
Heredia	433 677	211 246	222 431	122 087	61 810	60 277
Heredia	123 616	58 667	64 949	32 878	16 537	16 341
Heredia	18 697	8 630	10 067	3 270	1 597	1 673
Mercedes	25 744	12 225	13 519	6 438	3 215	3 223
San Francisco	49 209	23 437	25 772	14 592	7 398	7 194
Ulloa	29 266	13 995	15 271	8 354	4 212	4 142
Varablanca	700	380	320	224	115	109
Barva	40 660	19 880	20 780	11 200	5 698	5 502
Barva	4 997	2 395	2 602	1 134	584	550
San Pedro	9 932	4 860	5 072	2 926	1 456	1 470
San Pablo	8 319	4 059	4 260	2 381	1 216	1 165
San Roque	4 622	2 278	2 344	1 252	661	591
Santa Lucía	7 413	3 568	3 845	1 891	935	956
San José de la Montaña	5 377	2 720	2 657	1 616	846	770
Santo Domingo	40 072	19 479	20 593	9 886	5 038	4 848
Santo Domingo	4 730	2 188	2 542	882	464	418
San Vicente	6 427	3 023	3 404	1 535	754	781
San Miguel	6 363	3 175	3 188	1 584	839	745
Paracito	2 231	1 114	1 117	644	317	327
Santo Tomás	6 267	3 092	3 175	1 533	795	738
Santa Rosa	7 269	3 590	3 679	1 938	1 011	927
Tures	3 452	1 687	1 765	971	462	509
Pará	3 333	1 610	1 723	799	396	403
Santa Bárbara	36 243	17 877	18 366	10 512	5 240	5 272
Santa Bárbara	5 944	2 877	3 067	1 565	771	794
San Pedro	5 582	2 797	2 785	1 709	871	838
San Juan	7 662	3 726	3 936	2 094	1 009	1 085
Jesús	9 603	4 793	4 810	2 937	1 512	1 425
Santo Domingo	2 879	1 420	1 459	878	421	457
Purabá	4 573	2 264	2 309	1 329	656	673
San Rafael	45 965	22 424	23 541	12 782	6 415	6 367
San Rafael	9 668	4 733	4 935	2 461	1 275	1 186
San Josecito	11 579	5 628	5 951	3 204	1 614	1 590

continúa

Continuación cuadro 1

Provincia, cantón y distrito	Población total			Personas menores de edad		
	Total	Hombres	Mujeres	Total	Hombres	Mujeres
Santiago	8 409	4 058	4 351	2 346	1 175	1 171
Ángeles	10 232	5 026	5 206	2 906	1 424	1 482
Concepción	6 077	2 979	3 098	1 865	927	938
San Isidro	20 633	10 212	10 421	5 524	2 885	2 639
San Isidro	6 113	3 038	3 075	1 533	810	723
San José	7 447	3 657	3 790	2 092	1 081	1 011
Concepción	2 635	1 293	1 342	682	356	326
San Francisco	4 438	2 224	2 214	1 217	638	579
Belén	21 633	10 495	11 138	5 196	2 649	2 547
San Antonio	9 942	4 915	5 027	2 434	1 227	1 207
La Ribera	6 040	2 954	3 086	1 512	792	720
La Asunción	5 651	2 626	3 025	1 250	630	620
Flores	20 037	9 811	10 226	5 334	2 740	2 594
San Joaquín	7 173	3 472	3 701	1 765	908	857
Barrantes	4 091	2 038	2 053	1 023	544	479
Llorente	8 773	4 301	4 472	2 546	1 288	1 258
San Pablo	27 671	13 344	14 327	7 107	3 590	3 517
San Pablo	19 412	9 399	10 013	5 063	2 546	2 517
Rincón Sabanilla	8 259	3 945	4 314	2 044	1 044	1 000
Sarapiquí	57 147	29 057	28 090	21 668	11 018	10 650
Puerto Viejo	20 184	10 327	9 857	8 236	4 181	4 055
La Virgen	10 521	5 285	5 236	3 853	1 925	1 928
Las Horquetas	24 331	12 264	12 067	8 752	4 479	4 273
Llanuras del Gaspar	1 160	646	514	461	229	232
Cureña	951	535	416	366	204	162
Guanacaste	326 953	161 988	164 965	104 919	53 299	51 620
Liberia	62 987	30 841	32 146	20 987	10 676	10 311
Liberia	53 382	26 102	27 280	17 680	9 010	8 670
Cañas Dulces	3 230	1 630	1 600	1 044	541	503
Mayorga	1 599	777	822	581	289	292
Nacascolo	2 249	1 104	1 145	834	420	414
Curubandé	2 527	1 228	1 299	848	416	432

continúa

Continuación cuadro 1

Provincia, cantón y distrito	Población total			Personas menores de edad		
	Total	Hombres	Mujeres	Total	Hombres	Mujeres
Nicoya	50 825	24 987	25 838	15 049	7 612	7 437
Nicoya	24 833	12 019	12 814	7 253	3 678	3 575
Mansión	5 717	2 825	2 892	1 692	882	810
San Antonio	6 642	3 284	3 358	1 730	843	887
Quebrada Honda	2 523	1 233	1 290	687	350	337
Sámara	3 512	1 803	1 709	1 109	565	544
Nosara	4 912	2 500	2 412	1 701	861	840
Belén de Nosarita	2 686	1 323	1 363	877	433	444
Santa Cruz	55 104	27 283	27 821	16 449	8 242	8 207
Santa Cruz	21 544	10 408	11 136	6 457	3 206	3 251
Bolsón	1 627	849	778	449	228	221
Veintisiete de Abril	7 048	3 544	3 504	2 157	1 080	1 077
Tempate	5 630	2 808	2 822	1 691	821	870
Cartagena	3 824	1 919	1 905	1 112	549	563
Cuajiniquil	1 789	961	828	587	304	283
Diriá	3 905	1 858	2 047	1 071	540	531
Cabo Velas	3 362	1 679	1 683	984	492	492
Tamarindo	6 375	3 257	3 118	1 941	1 022	919
Bagaces	19 536	9 854	9 682	6 701	3 509	3 192
Bagaces	12 367	6 273	6 094	4 322	2 300	2 022
La Fortuna	2 756	1 366	1 390	886	458	428
Mogote	3 398	1 727	1 671	1 194	610	584
Río Naranjo	1 015	488	527	299	141	158
Carrillo	37 122	18 598	18 524	12 084	6 182	5 902
Filadelfia	7 953	3 988	3 965	2 458	1 265	1 193
Palmira	5 416	2 625	2 791	1 811	897	914
Sardinal	14 912	7 574	7 338	4 850	2 504	2 346
Belén	8 841	4 411	4 430	2 965	1 516	1 449
Cañas	26 201	12 910	13 291	8 723	4 449	4 274
Cañas	20 816	10 090	10 726	7 008	3 540	3 468
Palmira	988	503	485	333	160	173
San Miguel	1 644	853	791	486	264	222
Bebedero	2 084	1 113	971	692	381	311
Porozal	669	351	318	204	104	100

continúa

Continuación cuadro 1

Provincia, cantón y distrito	Población total			Personas menores de edad		
	Total	Hombres	Mujeres	Total	Hombres	Mujeres
Abangares	18 039	9 014	9 025	5 846	2 975	2 871
Las Juntas	9 482	4 716	4 766	3 013	1 550	1 463
Sierra	2 351	1 202	1 149	780	411	369
San Juan	1 585	802	783	499	241	258
Colorado	4 621	2 294	2 327	1 554	773	781
Tilarán	19 640	9 736	9 904	6 075	3 055	3 020
Tilarán	8 677	4 121	4 556	2 710	1 299	1 411
Quebrada Grande	2 700	1 380	1 320	855	441	414
Tronadora	1 795	927	868	548	291	257
Santa Rosa	1 945	1 008	937	590	323	267
Líbano	865	451	414	240	112	128
Tierras Morenas	1 358	693	665	399	211	188
Arenal	2 300	1 156	1 144	733	378	355
Nandayure	11 121	5 669	5 452	3 430	1 789	1 641
Carmona	2 486	1 227	1 259	715	381	334
Santa Rita	1 446	711	735	467	246	221
Zapotal	1 215	636	579	354	184	170
San Pablo	2 207	1 123	1 084	735	390	345
Porvenir	741	395	346	192	99	93
Bejuco	3 026	1 577	1 449	967	489	478
La Cruz	19 181	9 440	9 741	7 447	3 721	3 726
La Cruz	9 195	4 369	4 826	3 378	1 658	1 720
Santa Cecilia	6 258	3 161	3 097	2 600	1 286	1 314
La Garita	1 688	867	821	692	366	326
Santa Elena	2 040	1 043	997	777	411	366
Hojanča	7 197	3 656	3 541	2 128	1 089	1 039
Hojanča	4 245	2 124	2 121	1 228	640	588
Monte Romo	671	351	320	204	103	101
Puente Carrillo	1 574	813	761	490	244	246
Huacas	707	368	339	206	102	104

continúa

Continuación cuadro 1

Provincia, cantón y distrito	Población total			Personas menores de edad		
	Total	Hombres	Mujeres	Total	Hombres	Mujeres
Puntarenas	410 929	205 959	204 970	140 413	71 519	68 894
Puntarenas	115 019	57 246	57 773	37 674	19 318	18 356
Puntarenas	8 335	4 028	4 307	1 902	970	932
Pitahaya	2 211	1 140	1 071	821	421	400
Chomes	5 522	2 865	2 657	1 906	1 011	895
Lepanto	9 502	4 767	4 735	2 951	1 496	1 455
Paquera	6 686	3 449	3 237	2 232	1 190	1 042
Manzanillo	2 811	1 471	1 340	1 039	517	522
Guacimal	923	488	435	269	143	126
Barranca	30 650	14 702	15 948	10 677	5 388	5 289
Monte Verde	4 155	2 022	2 133	1 397	670	727
Cóbano	7 494	3 869	3 625	2 459	1 303	1 156
Chacarita	17 434	8 668	8 766	5 794	2 983	2 811
Chira	1 576	817	759	570	291	279
Acapulco	1 296	649	647	367	174	193
El Roble	15 759	7 936	7 823	5 081	2 647	2 434
Arancibia	665	375	290	209	114	95
Esparza	28 644	14 074	14 570	8 930	4 515	4 415
Espíritu Santo	15 686	7 614	8 072	4 737	2 378	2 359
San Juan Grande	6 171	3 088	3 083	2 123	1 083	1 040
Macacona	4 742	2 317	2 425	1 533	783	750
San Rafael	1 294	659	635	330	169	161
San Jerónimo	751	396	355	207	102	105
Buenos Aires	45 244	22 809	22 435	17 871	9 022	8 849
Buenos Aires	21 063	10 333	10 730	8 281	4 129	4 152
Volcán	3 815	1 978	1 837	1 386	706	680
Potrero Grande	5 956	2 992	2 964	2 492	1 251	1 241
Boruca	3 074	1 607	1 467	1 206	632	574
Pilas	1 659	870	789	663	330	333
Colinas	1 371	733	638	480	245	235
Chánguena	2 631	1 396	1 235	1 135	589	546
Biolley	2 455	1 275	1 180	947	485	462
Brunka	3 220	1 625	1 595	1 281	655	626

continúa

Continuación cuadro 1

Provincia, cantón y distrito	Población total			Personas menores de edad		
	Total	Hombres	Mujeres	Total	Hombres	Mujeres
Montes de Oro	12 950	6 438	6 512	3 826	1 922	1 904
Miramar	8 298	4 038	4 260	2 327	1 132	1 195
La Unión	1 249	650	599	369	186	183
San Isidro	3 403	1 750	1 653	1 130	604	526
Osa	29 433	15 038	14 395	9 852	4 994	4 858
Puerto Cortés	7 969	3 998	3 971	2 655	1 343	1 312
Palmar	9 815	4 966	4 849	3 282	1 693	1 589
Sierpe	4 205	2 249	1 956	1 409	726	683
Bahía Ballena	3 306	1 745	1 561	1 103	574	529
Piedras Blancas	4 138	2 080	2 058	1 403	658	745
Aguirre	26 861	13 829	13 032	8 683	4 457	4 226
Quepos	19 858	10 163	9 695	6 375	3 254	3 121
Savegre	3 326	1 774	1 552	1 098	582	516
Naranjito	3 677	1 892	1 785	1 210	621	589
Golfito	39 150	19 799	19 351	13 548	6 935	6 613
Golfito	11 284	5 530	5 754	3 658	1 852	1 806
Puerto Jiménez	8 789	4 548	4 241	3 055	1 578	1 477
Guaycará	12 918	6 528	6 390	4 437	2 292	2 145
Pavón	6 159	3 193	2 966	2 398	1 213	1 185
Coto Brus	38 453	19 127	19 326	14 184	7 314	6 870
San Vito	14 834	7 250	7 584	5 237	2 705	2 532
Sabalito	10 984	5 462	5 522	4 145	2 091	2 054
Aguabuena	6 286	3 136	3 150	2 191	1 131	1 060
Limoncito	3 591	1 804	1 787	1 546	811	735
Pittier	2 758	1 475	1 283	1 065	576	489
Parrita	16 115	8 235	7 880	5 198	2 667	2 531
Parrita	16 115	8 235	7 880	5 198	2 667	2 531
Corredores	41 831	20 720	21 111	14 767	7 407	7 360
Corredor	17 250	8 511	8 739	5 877	2 937	2 940
La Cuesta	3 906	1 965	1 941	1 346	716	630
Canoas	11 527	5 616	5 911	4 271	2 159	2 112
Laurel	9 148	4 628	4 520	3 273	1 595	1 678

continúa

Continuación cuadro 1

Provincia, cantón y distrito	Población total			Personas menores de edad		
	Total	Hombres	Mujeres	Total	Hombres	Mujeres
Garabito	17 229	8 644	8 585	5 880	2 968	2 912
Jacó	11 685	5 814	5 871	3 994	2 034	1 960
Tárcoles	5 544	2 830	2 714	1 886	934	952
Limón	386 862	193 640	193 222	141 652	71 645	70 007
Limón	94 415	45 744	48 671	34 646	17 232	17 414
Limón	61 072	28 703	32 369	20 951	10 400	10 551
Valle La Estrella	17 908	9 189	8 719	7 805	3 902	3 903
Río Blanco	8 307	4 313	3 994	3 187	1 623	1 564
Matama	7 128	3 539	3 589	2 703	1 307	1 396
Pococí	125 962	63 273	62 689	44 457	22 592	21 865
Guápiles	36 469	17 541	18 928	12 080	5 975	6 105
Jiménez	10 501	5 190	5 311	3 755	1 932	1 823
Rifa	24 041	12 283	11 758	8 524	4 372	4 152
Roxana	16 790	9 016	7 774	6 192	3 251	2 941
Cariari	34 176	17 099	17 077	12 414	6 312	6 102
Colorado	3 985	2 144	1 841	1 492	750	742
Siquirres	56 786	28 755	28 031	20 245	10 336	9 909
Siquirres	31 637	15 869	15 768	11 144	5 754	5 390
Pacuarito	8 756	4 612	4 144	3 253	1 626	1 627
Florida	2 184	1 129	1 055	722	357	365
Germania	2 471	1 296	1 175	810	439	371
El Cairo	6 082	3 058	3 024	2 249	1 121	1 128
Alegría	5 656	2 791	2 865	2 067	1 039	1 028
Talamanca	30 712	15 658	15 054	12 903	6 535	6 368
Bratsi	7 318	3 705	3 613	3 095	1 585	1 510
Sixaola	8 861	4 556	4 305	3 904	1 917	1 987
Cahuita	8 293	4 184	4 109	3 086	1 604	1 482
Telire	6 240	3 213	3 027	2 818	1 429	1 389

continúa

Continuación cuadro 1

Provincia, cantón y distrito	Población total			Personas menores de edad		
	Total	Hombres	Mujeres	Total	Hombres	Mujeres
Matina	37 721	19 592	18 129	14 437	7 393	7 044
Matina	9 142	4 735	4 407	3 600	1 855	1 745
Batán	16 532	8 447	8 085	6 250	3 196	3 054
Carrandi	12 047	6 410	5 637	4 587	2 342	2 245
Guácimo	41 266	20 618	20 648	14 964	7 557	7 407
Guácimo	18 326	9 032	9 294	6 578	3 295	3 283
Mercedes	1 707	861	846	477	242	235
Pocora	6 432	3 207	3 225	2 250	1 149	1 101
Río Jiménez	8 742	4 397	4 345	3 309	1 649	1 660
Duacaré	6 059	3 121	2 938	2 350	1 222	1 128

CUADRO 2

Costa Rica: Población de menores de edad por grupo y sexo, según provincia, cantón y distrito

Provincia, cantón y distrito	Personas menores de edad			Personas en la niñez			Personas adolescentes ^{1/}		
	Total	Hombres	Mujeres	Total	Hombres	Mujeres	Total	Hombres	Mujeres
Costa Rica	1 310 983	664 057	646 926	912 076	464 525	447 551	398 907	199 532	199 375
San José	390 864	197 288	193 576	269 698	137 206	132 492	121 166	60 082	61 084
San José	76 024	38 434	37 590	53 467	27 365	26 102	22 557	11 069	11 488
Carmen	344	167	177	228	109	119	116	58	58
Merced	3 122	1 646	1 476	2 271	1 223	1 048	851	423	428
Hospital	5 128	2 612	2 516	3 630	1 892	1 738	1 498	720	778
Catedral	2 695	1 381	1 314	1 902	958	944	793	423	370
Zapote	3 884	1 972	1 912	2 637	1 350	1 287	1 247	622	625
San Francisco de Dos Ríos	4 065	2 075	1 990	2 818	1 460	1 358	1 247	615	632
Uruca	10 882	5 471	5 411	7 743	3 945	3 798	3 139	1 526	1 613
Mata Redonda	1 565	784	781	1 082	537	545	483	247	236
Pavas	20 513	10 354	10 159	14 608	7 481	7 127	5 905	2 873	3 032
Hatillo	13 501	6 802	6 699	9 331	4 741	4 590	4 170	2 061	2 109
San Sebastián	10 325	5 170	5 155	7 217	3 669	3 548	3 108	1 501	1 607
Escazú	14 363	7 247	7 116	10 038	5 080	4 958	4 325	2 167	2 158
Escazú	2 928	1 452	1 476	2 019	1 004	1 015	909	448	461
San Antonio	6 216	3 200	3 016	4 293	2 208	2 085	1 923	992	931
San Rafael	5 219	2 595	2 624	3 726	1 868	1 858	1 493	727	766
Desamparados	60 542	30 607	29 935	41 580	21 116	20 464	18 962	9 491	9 471
Desamparados	8 540	4 296	4 244	5 874	3 008	2 866	2 666	1 288	1 378
San Miguel	9 624	4 947	4 677	6 471	3 358	3 113	3 153	1 589	1 564
San Juan de Dios	6 132	3 034	3 098	4 254	2 105	2 149	1 878	929	949
San Rafael Arriba	4 189	2 092	2 097	2 959	1 464	1 495	1 230	628	602
San Antonio	2 210	1 116	1 094	1 538	781	757	672	335	337
Frailes	1 158	590	568	774	405	369	384	185	199
Patarrá	3 884	1 978	1 906	2 581	1 352	1 229	1 303	626	677
San Cristóbal	1 327	676	651	896	447	449	431	229	202
Rosario	991	479	512	654	319	335	337	160	177
Damas	3 683	1 862	1 821	2 546	1 297	1 249	1 137	565	572
San Rafael Abajo	6 689	3 282	3 407	4 676	2 281	2 395	2 013	1 001	1 012
Gravilias	3 309	1 759	1 550	2 208	1 177	1 031	1 101	582	519
Los Guido	8 806	4 496	4 310	6 149	3 122	3 027	2 657	1 374	1 283

continúa

Continuación cuadro 2

Provincia, cantón y distrito	Personas menores de edad			Personas en la niñez			Personas adolescentes ^{1/}		
	Total	Hombres	Mujeres	Total	Hombres	Mujeres	Total	Hombres	Mujeres
Puriscal	9 231	4 838	4 393	5 986	3 184	2 802	3 245	1 654	1 591
Santiago	3 045	1 586	1 459	1 958	1 046	912	1 087	540	547
Mercedes Sur	1 688	886	802	1 097	570	527	591	316	275
Barbacoas	1 090	582	508	710	387	323	380	195	185
Griño Alto	325	176	149	211	118	93	114	58	56
San Rafael	415	216	199	260	147	113	155	69	86
Candelarita	419	220	199	272	152	120	147	68	79
Desamparaditos	172	92	80	101	52	49	71	40	31
San Antonio	1 142	575	567	760	382	378	382	193	189
Chires	935	505	430	617	330	287	318	175	143
Tarrazú	5 527	2 732	2 795	3 729	1 874	1 855	1 798	858	940
San Marcos	3 196	1 580	1 616	2 131	1 072	1 059	1 065	508	557
San Lorenzo	1 579	772	807	1 069	531	538	510	241	269
San Carlos	752	380	372	529	271	258	223	109	114
Aserrí	17 848	9 031	8 817	12 390	6 338	6 052	5 458	2 693	2 765
Aserrí	8 414	4 274	4 140	5 914	3 056	2 858	2 500	1 218	1 282
Tarbaca	429	220	209	295	155	140	134	65	69
Vuelta de Jorco	1 970	998	972	1 293	647	646	677	351	326
San Gabriel	1 941	980	961	1 315	685	630	626	295	331
Legua	553	265	288	396	188	208	157	77	80
Monterrey	172	81	91	108	45	63	64	36	28
Salittrillos	4 369	2 213	2 156	3 069	1 562	1 507	1 300	651	649
Mora	7 268	3 616	3 652	4 944	2 537	2 407	2 324	1 079	1 245
Colón	4 226	2 117	2 109	2 885	1 497	1 388	1 341	620	721
Guayabo	1 321	648	673	886	452	434	435	196	239
Tabarcia	1 432	701	731	978	481	497	454	220	234
Piedras Negras	120	64	56	83	45	38	37	19	18
Picagres	169	86	83	112	62	50	57	24	33
Goicoechea	30 402	15 268	15 134	21 055	10 731	10 324	9 347	4 537	4 810
Guadalupe	4 000	2 082	1 918	2 734	1 441	1 293	1 266	641	625
San Francisco	439	211	228	292	156	136	147	55	92
Calle Blancos	4 445	2 268	2 177	3 096	1 592	1 504	1 349	676	673
Mata de Plátano	4 465	2 334	2 131	3 090	1 621	1 469	1 375	713	662
Ipís	7 118	3 513	3 605	4 950	2 492	2 458	2 168	1 021	1 147

continúa

Continuación cuadro 2

Provincia, cantón y distrito	Personas menores de edad			Personas en la niñez			Personas adolescentes ^{1/}		
	Total	Hombres	Mujeres	Total	Hombres	Mujeres	Total	Hombres	Mujeres
Rancho Redondo	785	379	406	558	267	291	227	112	115
Purrál	9 150	4 481	4 669	6 335	3 162	3 173	2 815	1 319	1 496
Santa Ana	13 339	6 673	6 666	9 430	4 701	4 729	3 909	1 972	1 937
Santa Ana	2 689	1 380	1 309	1 914	968	946	775	412	363
Salitral	1 372	660	712	984	454	530	388	206	182
Pozos	4 454	2 201	2 253	3 145	1 557	1 588	1 309	644	665
Uruca	1 961	986	975	1 424	718	706	537	268	269
Piedades	2 109	1 057	1 052	1 452	737	715	657	320	337
Brasil	754	389	365	511	267	244	243	122	121
Alajuelita	25 367	12 902	12 465	17 855	9 129	8 726	7 512	3 773	3 739
Alajuelita	3 268	1 701	1 567	2 306	1 214	1 092	962	487	475
San Josecito	3 323	1 688	1 635	2 339	1 184	1 155	984	504	480
San Antonio	1 559	775	784	1 141	567	574	418	208	210
Concepción	5 936	2 932	3 004	4 231	2 087	2 144	1 705	845	860
San Felipe	11 281	5 806	5 475	7 838	4 077	3 761	3 443	1 729	1 714
Vásquez de Coronado	16 144	8 214	7 930	10 757	5 533	5 224	5 387	2 681	2 706
San Isidro	4 179	2 147	2 032	2 765	1 416	1 349	1 414	731	683
San Rafael	1 924	989	935	1 235	665	570	689	324	365
Dulce Nombre de Jesús	2 718	1 375	1 343	1 855	939	916	863	436	427
Patalillo	5 267	2 672	2 595	3 487	1 793	1 694	1 780	879	901
Cascajal	2 056	1 031	1 025	1 415	720	695	641	311	330
Acosta	6 227	3 193	3 034	4 123	2 149	1 974	2 104	1 044	1 060
San Ignacio	2 738	1 410	1 328	1 783	938	845	955	472	483
Guaitil	690	354	336	472	250	222	218	104	114
Palmichal	1 465	698	767	984	475	509	481	223	258
Cangrejal	605	333	272	401	224	177	204	109	95
Sabanillas	729	398	331	483	262	221	246	136	110
Tibás	15 560	7 773	7 787	10 865	5 432	5 433	4 695	2 341	2 354
San Juan	4 272	2 121	2 151	2 891	1 423	1 468	1 381	698	683
Cinco Esquinas	1 725	897	828	1 269	673	596	456	224	232
Anselmo Llorente	1 879	938	941	1 297	672	625	582	266	316
León XIII	4 565	2 258	2 307	3 254	1 613	1 641	1 311	645	666
Colima	3 119	1 559	1 560	2 154	1 051	1 103	965	508	457

continúa

Continuación cuadro 2

Provincia, cantón y distrito	Personas menores de edad			Personas en la niñez			Personas adolescentes ^{1/}		
	Total	Hombres	Mujeres	Total	Hombres	Mujeres	Total	Hombres	Mujeres
Moravia	14 194	7 023	7 171	9 773	4 834	4 939	4 421	2 189	2 232
San Vicente	6 574	3 235	3 339	4 430	2 153	2 277	2 144	1 082	1 062
San Jerónimo	1 808	937	871	1 276	664	612	532	273	259
La Trinidad	5 812	2 851	2 961	4 067	2 017	2 050	1 745	834	911
Montes de Oca	9 494	4 752	4 742	6 442	3 252	3 190	3 052	1 500	1 552
San Pedro	3 974	2 038	1 936	2 680	1 385	1 295	1 294	653	641
Sabanilla	2 151	1 052	1 099	1 426	705	721	725	347	378
Mercedes	797	387	410	538	257	281	259	130	129
San Rafael	2 572	1 275	1 297	1 798	905	893	774	370	404
Turrubares	1 714	876	838	1 171	597	574	543	279	264
San Pablo	410	214	196	269	144	125	141	70	71
San Pedro	160	85	75	116	63	53	44	22	22
San Juan de Mata	369	199	170	266	141	125	103	58	45
San Luis	145	66	79	98	43	55	47	23	24
Carara	630	312	318	422	206	216	208	106	102
Dota	2 257	1 124	1 133	1 492	726	766	765	398	367
Santa María	1 464	745	719	959	477	482	505	268	237
Jardín	186	87	99	118	50	68	68	37	31
Copey	607	292	315	415	199	216	192	93	99
Curridabat	16 357	8 083	8 274	11 332	5 613	5 719	5 025	2 470	2 555
Curridabat	5 961	2 994	2 967	4 039	2 059	1 980	1 922	935	987
Granadilla	3 848	1 856	1 992	2 649	1 262	1 387	1 199	594	605
Sánchez	1 245	602	643	811	388	423	434	214	220
Tirrasas	5 303	2 631	2 672	3 833	1 904	1 929	1 470	727	743
Pérez Zeledón	45 085	22 911	22 174	30 702	15 679	15 023	14 383	7 232	7 151
San Isidro de El General	14 430	7 256	7 174	9 792	4 930	4 862	4 638	2 326	2 312
El General	2 140	1 099	1 041	1 476	764	712	664	335	329
Daniel Flores	11 053	5 598	5 455	7 580	3 828	3 752	3 473	1 770	1 703
Rivas	2 189	1 112	1 077	1 416	736	680	773	376	397
San Pedro	3 379	1 690	1 689	2 379	1 208	1 171	1 000	482	518
Platanares	2 542	1 374	1 168	1 719	948	771	823	426	397
Pejibaye	2 798	1 416	1 382	1 913	974	939	885	442	443
Cajón	3 132	1 621	1 511	2 114	1 116	998	1 018	505	513

continúa

Continuación cuadro 2

Provincia, cantón y distrito	Personas menores de edad			Personas en la niñez			Personas adolescentes ^{1/}		
	Total	Hombres	Mujeres	Total	Hombres	Mujeres	Total	Hombres	Mujeres
Barú	781	399	382	551	290	261	230	109	121
Río Nuevo	1 111	572	539	758	378	380	353	194	159
Páramo	1 530	774	756	1 004	507	497	526	267	259
León Cortés	3 921	1 991	1 930	2 567	1 336	1 231	1 354	655	699
San Pablo	1 377	675	702	897	450	447	480	225	255
San Andrés	502	246	256	319	154	165	183	92	91
Llano Bonito	713	383	330	455	259	196	258	124	134
San Isidro	503	266	237	344	184	160	159	82	77
Santa Cruz	501	253	248	324	168	156	177	85	92
San Antonio	325	168	157	228	121	107	97	47	50
Alajuela	264 706	134 461	130 245	184 184	94 041	90 143	80 522	40 420	40 102
Alajuela	73 014	37 081	35 933	51 630	26 372	25 258	21 384	10 709	10 675
Alajuela	10 386	5 297	5 089	7 277	3 704	3 573	3 109	1 593	1 516
San José	11 726	5 861	5 865	8 244	4 180	4 064	3 482	1 681	1 801
Carrizal	2 170	1 110	1 060	1 532	769	763	638	341	297
San Antonio	7 251	3 671	3 580	5 173	2 640	2 533	2 078	1 031	1 047
Guácima	6 393	3 266	3 127	4 486	2 356	2 130	1 907	910	997
San Isidro	5 274	2 707	2 567	3 763	1 941	1 822	1 511	766	745
Sabanilla	3 072	1 509	1 563	2 159	1 045	1 114	913	464	449
San Rafael	7 420	3 743	3 677	5 282	2 685	2 597	2 138	1 058	1 080
Río Segundo	2 921	1 499	1 422	2 127	1 105	1 022	794	394	400
Desamparados	7 720	4 011	3 709	5 505	2 860	2 645	2 215	1 151	1 064
Turrúcares	2 282	1 178	1 104	1 607	827	780	675	351	324
Tambor	3 431	1 722	1 709	2 429	1 233	1 196	1 002	489	513
Garita	2 029	1 037	992	1 414	717	697	615	320	295
Sarapiquí	939	470	469	632	310	322	307	160	147
San Ramón	24 143	12 186	11 957	16 527	8 386	8 141	7 616	3 800	3 816
San Ramón	1 886	933	953	1 272	631	641	614	302	312
Santiago	1 457	747	710	1 019	525	494	438	222	216
San Juan	3 383	1 707	1 676	2 313	1 155	1 158	1 070	552	518
Piedades Norte	2 424	1 190	1 234	1 621	799	822	803	391	412
Piedades Sur	1 130	570	560	771	380	391	359	190	169
San Rafael	2 615	1 339	1 276	1 744	896	848	871	443	428
San Isidro	1 342	681	661	937	478	459	405	203	202

continúa

Continuación cuadro 2

Provincia, cantón y distrito	Personas menores de edad			Personas en la niñez			Personas adolescentes ^{1/}		
	Total	Hombres	Mujeres	Total	Hombres	Mujeres	Total	Hombres	Mujeres
Ángeles	2 819	1 461	1 358	1 950	1 031	919	869	430	439
Alfaro	2 067	1 055	1 012	1 425	739	686	642	316	326
Volio	675	318	357	449	203	246	226	115	111
Concepción	691	344	347	476	235	241	215	109	106
Zapotal	114	54	60	79	36	43	35	18	17
Peñas Blancas	3 540	1 787	1 753	2 471	1 278	1 193	1 069	509	560
Grecia	23 153	11 768	11 385	15 838	8 036	7 802	7 315	3 732	3 583
Grecia	3 501	1 759	1 742	2 331	1 156	1 175	1 170	603	567
San Isidro	1 683	870	813	1 154	584	570	529	286	243
San José	2 527	1 251	1 276	1 740	874	866	787	377	410
San Roque	3 262	1 696	1 566	2 197	1 169	1 028	1 065	527	538
Tacares	2 383	1 213	1 170	1 629	808	821	754	405	349
Río Cuarto	4 333	2 225	2 108	3 063	1 590	1 473	1 270	635	635
Puente de Piedra	3 246	1 661	1 585	2 235	1 131	1 104	1 011	530	481
Bolívar	2 218	1 093	1 125	1 489	724	765	729	369	360
San Mateo	1 766	911	855	1 201	615	586	565	296	269
San Mateo	737	380	357	488	244	244	249	136	113
Desmonte	307	154	153	204	105	99	103	49	54
Jesús María	722	377	345	509	266	243	213	111	102
Atenas	6 776	3 493	3 283	4 591	2 366	2 225	2 185	1 127	1 058
Atenas	1 809	932	877	1 180	619	561	629	313	316
Jesús	986	505	481	670	339	331	316	166	150
Mercedes	851	440	411	596	310	286	255	130	125
San Isidro	827	429	398	559	291	268	268	138	130
Concepción	936	474	462	631	316	315	305	158	147
San José	540	289	251	365	193	172	175	96	79
Santa Eulalia	602	304	298	426	212	214	176	92	84
Escobal	225	120	105	164	86	78	61	34	27
Naranjo	12 872	6 545	6 327	8 849	4 508	4 341	4 023	2 037	1 986
Naranjo	4 512	2 227	2 285	3 049	1 528	1 521	1 463	699	764
San Miguel	1 573	794	779	1 088	555	533	485	239	246
San José	897	489	408	639	347	292	258	142	116
Cirrí Sur	1 364	708	656	936	461	475	428	247	181
San Jerónimo	1 084	547	537	741	381	360	343	166	177

continúa

Continuación cuadro 2

Provincia, cantón y distrito	Personas menores de edad			Personas en la niñez			Personas adolescentes ^{1/}		
	Total	Hombres	Mujeres	Total	Hombres	Mujeres	Total	Hombres	Mujeres
San Juan	922	479	443	639	339	300	283	140	143
El Rosario	1 255	639	616	908	462	446	347	177	170
Palmitos	1 265	662	603	849	435	414	416	227	189
Palmares	9 618	4 920	4 698	6 462	3 303	3 159	3 156	1 617	1 539
Palmares	752	377	375	514	252	262	238	125	113
Zaragoza	2 272	1 178	1 094	1 490	781	709	782	397	385
Buenos Aires	1 966	944	1 022	1 330	632	698	636	312	324
Santiago	771	381	390	495	244	251	276	137	139
Candelaria	566	304	262	397	210	187	169	94	75
Esquipulas	2 151	1 111	1 040	1 427	730	697	724	381	343
La Granja	1 140	625	515	809	454	355	331	171	160
Poás	8 971	4 565	4 406	6 253	3 210	3 043	2 718	1 355	1 363
San Pedro	2 096	1 034	1 062	1 457	713	744	639	321	318
San Juan	1 408	709	699	976	495	481	432	214	218
San Rafael	1 645	835	810	1 161	597	564	484	238	246
Carrillos	2 977	1 566	1 411	2 081	1 119	962	896	447	449
Sabana Redonda	845	421	424	578	286	292	267	135	132
Orotina	6 325	3 149	3 176	4 452	2 227	2 225	1 873	922	951
Orotina	2 746	1 345	1 401	1 923	943	980	823	402	421
El Mastate	569	276	293	417	207	210	152	69	83
Hacienda Vieja	271	121	150	172	79	93	99	42	57
Coyolar	2 086	1 052	1 034	1 481	755	726	605	297	308
La Ceiba	653	355	298	459	243	216	194	112	82
San Carlos	57 115	28 968	28 147	40 410	20 737	19 673	16 705	8 231	8 474
Quesada	13 110	6 680	6 430	9 188	4 710	4 478	3 922	1 970	1 952
Florencia	5 009	2 545	2 464	3 443	1 789	1 654	1 566	756	810
Buenavista	121	58	63	89	45	44	32	13	19
Aguas Zarcas	7 391	3 703	3 688	5 329	2 696	2 633	2 062	1 007	1 055
Venecia	3 497	1 752	1 745	2 457	1 248	1 209	1 040	504	536
Pital	6 315	3 202	3 113	4 555	2 348	2 207	1 760	854	906
La Fortuna	5 531	2 861	2 670	3 998	2 111	1 887	1 533	750	783
La Tigra	2 237	1 107	1 130	1 572	771	801	665	336	329
La Palmera	2 035	1 030	1 005	1 407	724	683	628	306	322
Venado	583	298	285	409	229	180	174	69	105

continúa

Continuación cuadro 2

Provincia, cantón y distrito	Personas menores de edad			Personas en la niñez			Personas adolescentes ^{1/}		
	Total	Hombres	Mujeres	Total	Hombres	Mujeres	Total	Hombres	Mujeres
Cutris	4 068	2 071	1 997	2 878	1 469	1 409	1 190	602	588
Monterrey	1 217	617	600	852	436	416	365	181	184
Pocosol	6 001	3 044	2 957	4 233	2 161	2 072	1 768	883	885
Alfaro Ruiz	3 706	1 825	1 881	2 529	1 253	1 276	1 177	572	605
Zarcelero	1 069	510	559	719	353	366	350	157	193
Laguna	500	232	268	333	156	177	167	76	91
Tapesco	426	226	200	296	159	137	130	67	63
Guadalupe	372	176	196	253	116	137	119	60	59
Palmira	432	221	211	296	149	147	136	72	64
Zapote	249	133	116	178	95	83	71	38	33
Brisas	658	327	331	454	225	229	204	102	102
Valverde Vega	5 498	2 830	2 668	3 721	1 968	1 753	1 777	862	915
Sarchí Norte	2 141	1 104	1 037	1 455	783	672	686	321	365
Sarchí Sur	1 517	776	741	1 032	541	491	485	235	250
Toro Amarillo	79	43	36	50	28	22	29	15	14
San Pedro	1 074	558	516	706	370	336	368	188	180
Rodríguez	687	349	338	478	246	232	209	103	106
Upala	16 884	8 591	8 293	11 415	5 797	5 618	5 469	2 794	2 675
Upala	6 046	3 089	2 957	4 139	2 152	1 987	1 907	937	970
Aguas Claras	1 786	901	885	1 198	601	597	588	300	288
San José o Pizote	3 019	1 536	1 483	1 985	992	993	1 034	544	490
Bijagua	1 491	761	730	1 035	536	499	456	225	231
Delicias	1 867	908	959	1 257	603	654	610	305	305
Dos Ríos	1 376	743	633	902	473	429	474	270	204
Yolillal	1 299	653	646	899	440	459	400	213	187
Los Chiles	9 288	4 742	4 546	6 429	3 262	3 167	2 859	1 480	1 379
Los Chiles	5 388	2 792	2 596	3 765	1 940	1 825	1 623	852	771
Caño Negro	630	317	313	434	214	220	196	103	93
El Amparo	2 293	1 126	1 167	1 580	778	802	713	348	365
San Jorge	977	507	470	650	330	320	327	177	150
Guatuso	5 577	2 887	2 690	3 877	2 001	1 876	1 700	886	814
San Rafael	2 948	1 505	1 443	2 040	1 042	998	908	463	445
Buenavista	539	276	263	371	187	184	168	89	79

continúa

Continuación cuadro 2

Provincia, cantón y distrito	Personas menores de edad			Personas en la niñez			Personas adolescentes ^{1/}		
	Total	Hombres	Mujeres	Total	Hombres	Mujeres	Total	Hombres	Mujeres
Cote	275	147	128	185	94	91	90	53	37
Katira	1 815	959	856	1 281	678	603	534	281	253
Cartago	146 342	74 035	72 307	101 242	51 383	49 859	45 100	22 652	22 448
Cartago	42 336	21 571	20 765	28 838	14 702	14 136	13 498	6 869	6 629
Oriental	2 321	1 139	1 182	1 528	770	758	793	369	424
Occidental	1 976	1 048	928	1 284	667	617	692	381	311
Carmen	4 578	2 332	2 246	3 162	1 632	1 530	1 416	700	716
San Nicolás	8 083	4 127	3 956	5 659	2 950	2 709	2 424	1 177	1 247
Aguacaliente/San Francisco	10 099	5 192	4 907	6 765	3 389	3 376	3 334	1 803	1 531
Guadalupe o Arenilla	4 188	2 081	2 107	2 875	1 429	1 446	1 313	652	661
Corralillo	3 090	1 576	1 514	2 032	1 035	997	1 058	541	517
Tierra Blanca	1 647	868	779	1 104	588	516	543	280	263
Dulce Nombre	3 107	1 519	1 588	2 223	1 101	1 122	884	418	466
Llano Grande	1 423	743	680	962	488	474	461	255	206
Quebradilla	1 824	946	878	1 244	653	591	580	293	287
Paraíso	17 898	8 884	9 014	12 310	6 163	6 147	5 588	2 721	2 867
Paraíso	5 624	2 833	2 791	3 831	1 938	1 893	1 793	895	898
Santiago	1 864	971	893	1 329	698	631	535	273	262
Orosi	2 790	1 396	1 394	1 875	928	947	915	468	447
Cachí	1 630	804	826	1 103	543	560	527	261	266
Llanos de Santa Lucía	5 990	2 880	3 110	4 172	2 056	2 116	1 818	824	994
La Unión	29 734	14 884	14 850	21 030	10 635	10 395	8 704	4 249	4 455
Tres Ríos	1 950	978	972	1 312	673	639	638	305	333
San Diego	6 631	3 349	3 282	4 628	2 352	2 276	2 003	997	1 006
San Juan	3 679	1 820	1 859	2 613	1 285	1 328	1 066	535	531
San Rafael	4 435	2 175	2 260	3 150	1 570	1 580	1 285	605	680
Concepción	5 039	2 530	2 509	3 608	1 852	1 756	1 431	678	753
Dulce Nombre	2 689	1 344	1 345	1 911	974	937	778	370	408
San Ramón	1 027	489	538	734	355	379	293	134	159
Río Azul	4 284	2 199	2 085	3 074	1 574	1 500	1 210	625	585
Jiménez	4 349	2 140	2 209	2 950	1 432	1 518	1 399	708	691
Juan Viñas	1 767	867	900	1 171	567	604	596	300	296
Tucurrique	1 623	795	828	1 127	536	591	496	259	237
Pejibaye	959	478	481	652	329	323	307	149	158

continúa

Continuación cuadro 2

Provincia, cantón y distrito	Personas menores de edad			Personas en la niñez			Personas adolescentes ^{1/}		
	Total	Hombres	Mujeres	Total	Hombres	Mujeres	Total	Hombres	Mujeres
Turrialba	20 574	10 517	10 057	14 473	7 417	7 056	6 101	3 100	3 001
Turrialba	6 936	3 490	3 446	4 912	2 452	2 460	2 024	1 038	986
La Suiza	2 165	1 136	1 029	1 473	775	698	692	361	331
Peralta	159	88	71	110	62	48	49	26	23
Santa Cruz	951	517	434	658	365	293	293	152	141
Santa Teresita	1 462	736	726	972	498	474	490	238	252
Pavones	1 264	671	593	898	472	426	366	199	167
Tuis	830	403	427	570	277	293	260	126	134
Tayutic	758	396	362	555	290	265	203	106	97
Santa Rosa	1 429	727	702	979	504	475	450	223	227
Tres Equis	570	288	282	415	214	201	155	74	81
La Isabel	1 837	986	851	1 279	686	593	558	300	258
Chirripó	2 213	1 079	1 134	1 652	822	830	561	257	304
Alvarado	4 448	2 267	2 181	3 055	1 562	1 493	1 393	705	688
Pacayas	1 744	886	858	1 179	608	571	565	278	287
Cervantes	1 957	1 003	954	1 380	694	686	577	309	268
Capellades	747	378	369	496	260	236	251	118	133
Oreamuno	14 118	7 166	6 952	9 673	4 884	4 789	4 445	2 282	2 163
San Rafael	7 881	3 938	3 943	5 433	2 701	2 732	2 448	1 237	1 211
Cot	3 450	1 773	1 677	2 327	1 205	1 122	1 123	568	555
Potrero Cerrado	753	382	371	527	259	268	226	123	103
Cipreses	1 209	629	580	828	422	406	381	207	174
Santa Rosa	825	444	381	558	297	261	267	147	120
El Guarco	12 885	6 606	6 279	8 913	4 588	4 325	3 972	2 018	1 954
El Tejar	7 295	3 695	3 600	5 083	2 601	2 482	2 212	1 094	1 118
San Isidro	3 209	1 650	1 559	2 231	1 144	1 087	978	506	472
Tobosí	2 258	1 203	1 055	1 513	802	711	745	401	344
Patio de Agua	123	58	65	86	41	45	37	17	20

continúa

Continuación cuadro 2

Provincia, cantón y distrito	Personas menores de edad			Personas en la niñez			Personas adolescentes ^{1/}		
	Total	Hombres	Mujeres	Total	Hombres	Mujeres	Total	Hombres	Mujeres
Heredia	122 087	61 810	60 277	84 679	43 180	41 499	37 408	18 630	18 778
Heredia	32 878	16 537	16 341	22 811	11 561	11 250	10 067	4 976	5 091
Heredia	3 270	1 597	1 673	2 219	1 106	1 113	1 051	491	560
Mercedes	6 438	3 215	3 223	4 441	2 206	2 235	1 997	1 009	988
San Francisco	14 592	7 398	7 194	10 155	5 237	4 918	4 437	2 161	2 276
Ulloa	8 354	4 212	4 142	5 849	2 932	2 917	2 505	1 280	1 225
Varablanca	224	115	109	147	80	67	77	35	42
Barva	11 200	5 698	5 502	7 680	3 930	3 750	3 520	1 768	1 752
Barva	1 134	584	550	756	379	377	378	205	173
San Pedro	2 926	1 456	1 470	1 965	981	984	961	475	486
San Pablo	2 381	1 216	1 165	1 600	825	775	781	391	390
San Roque	1 252	661	591	901	480	421	351	181	170
Santa Lucía	1 891	935	956	1 341	666	675	550	269	281
San José de la Montaña	1 616	846	770	1 117	599	518	499	247	252
Santo Domingo	9 886	5 038	4 848	6 776	3 490	3 286	3 110	1 548	1 562
Santo Domingo	882	464	418	577	320	257	305	144	161
San Vicente	1 535	754	781	1 016	497	519	519	257	262
San Miguel	1 584	839	745	1 070	567	503	514	272	242
Paracito	644	317	327	433	216	217	211	101	110
Santo Tomás	1 533	795	738	1 081	559	522	452	236	216
Santa Rosa	1 938	1 011	927	1 356	724	632	582	287	295
Tures	971	462	509	681	328	353	290	134	156
Pará	799	396	403	562	279	283	237	117	120
Santa Bárbara	10 512	5 240	5 272	7 337	3 714	3 623	3 175	1 526	1 649
Santa Bárbara	1 565	771	794	1 072	528	544	493	243	250
San Pedro	1 709	871	838	1 217	632	585	492	239	253
San Juan	2 094	1 009	1 085	1 470	719	751	624	290	334
Jesús	2 937	1 512	1 425	2 064	1 092	972	873	420	453
Santo Domingo	878	421	457	623	300	323	255	121	134
Purabá	1 329	656	673	891	443	448	438	213	225
San Rafael	12 782	6 415	6 367	8 982	4 553	4 429	3 800	1 862	1 938
San Rafael	2 461	1 275	1 186	1 754	911	843	707	364	343
San Josecito	3 204	1 614	1 590	2 243	1 153	1 090	961	461	500

continúa

Continuación cuadro 2

Provincia, cantón y distrito	Personas menores de edad			Personas en la niñez			Personas adolescentes ^{1/}		
	Total	Hombres	Mujeres	Total	Hombres	Mujeres	Total	Hombres	Mujeres
Santiago	2 346	1 175	1 171	1 654	848	806	692	327	365
Ángeles	2 906	1 424	1 482	2 062	1 012	1 050	844	412	432
Concepción	1 865	927	938	1 269	629	640	596	298	298
San Isidro	5 524	2 885	2 639	3 790	1 980	1 810	1 734	905	829
San Isidro	1 533	810	723	1 060	564	496	473	246	227
San José	2 092	1 081	1 011	1 436	728	708	656	353	303
Concepción	682	356	326	470	250	220	212	106	106
San Francisco	1 217	638	579	824	438	386	393	200	193
Belén	5 196	2 649	2 547	3 503	1 789	1 714	1 693	860	833
San Antonio	2 434	1 227	1 207	1 649	842	807	785	385	400
La Ribera	1 512	792	720	1 032	517	515	480	275	205
La Asunción	1 250	630	620	822	430	392	428	200	228
Flores	5 334	2 740	2 594	3 731	1 919	1 812	1 603	821	782
San Joaquín	1 765	908	857	1 242	639	603	523	269	254
Barrantes	1 023	544	479	733	394	339	290	150	140
Llorente	2 546	1 288	1 258	1 756	886	870	790	402	388
San Pablo	7 107	3 590	3 517	4 908	2 476	2 432	2 199	1 114	1 085
San Pablo	5 063	2 546	2 517	3 484	1 747	1 737	1 579	799	780
Rincón Sabanilla	2 044	1 044	1 000	1 424	729	695	620	315	305
Sarapiquí	21 668	11 018	10 650	15 161	7 768	7 393	6 507	3 250	3 257
Puerto Viejo	8 236	4 181	4 055	5 816	2 984	2 832	2 420	1 197	1 223
La Virgen	3 853	1 925	1 928	2 671	1 376	1 295	1 182	549	633
Las Horquetas	8 752	4 479	4 273	6 105	3 116	2 989	2 647	1 363	1 284
Llanuras del Gaspar	461	229	232	318	151	167	143	78	65
Cureña	366	204	162	251	141	110	115	63	52
Guanacaste	104 919	53 299	51 620	73 194	37 320	35 874	31 725	15 979	15 746
Liberia	20 987	10 676	10 311	14 963	7 639	7 324	6 024	3 037	2 987
Liberia	17 680	9 010	8 670	12 654	6 454	6 200	5 026	2 556	2 470
Cañas Dulces	1 044	541	503	688	371	317	356	170	186
Mayorga	581	289	292	407	204	203	174	85	89
Nacascolo	834	420	414	602	316	286	232	104	128
Curubandé	848	416	432	612	294	318	236	122	114

continúa

Continuación cuadro 2

Provincia, cantón y distrito	Personas menores de edad			Personas en la niñez			Personas adolescentes ^{1/}		
	Total	Hombres	Mujeres	Total	Hombres	Mujeres	Total	Hombres	Mujeres
Nicoya	15 049	7 612	7 437	10 410	5 295	5 115	4 639	2 317	2 322
Nicoya	7 253	3 678	3 575	5 056	2 576	2 480	2 197	1 102	1 095
Mansión	1 692	882	810	1 146	603	543	546	279	267
San Antonio	1 730	843	887	1 173	570	603	557	273	284
Quebrada Honda	687	350	337	454	236	218	233	114	119
Sámara	1 109	565	544	767	381	386	342	184	158
Nosara	1 701	861	840	1 206	628	578	495	233	262
Belén de Nosarita	877	433	444	608	301	307	269	132	137
Santa Cruz	16 449	8 242	8 207	11 478	5 808	5 670	4 971	2 434	2 537
Santa Cruz	6 457	3 206	3 251	4 534	2 233	2 301	1 923	973	950
Bolsón	449	228	221	296	143	153	153	85	68
Veintisiete de Abril	2 157	1 080	1 077	1 494	764	730	663	316	347
Tempate	1 691	821	870	1 235	607	628	456	214	242
Cartagena	1 112	549	563	746	379	367	366	170	196
Cuajiniquil	587	304	283	401	229	172	186	75	111
Diriá	1 071	540	531	732	370	362	339	170	169
Cabo Velas	984	492	492	673	340	333	311	152	159
Tamarindo	1 941	1 022	919	1 367	743	624	574	279	295
Bagaces	6 701	3 509	3 192	4 633	2 416	2 217	2 068	1 093	975
Bagaces	4 322	2 300	2 022	3 079	1 634	1 445	1 243	666	577
La Fortuna	886	458	428	570	292	278	316	166	150
Mogote	1 194	610	584	797	403	394	397	207	190
Río Naranjo	299	141	158	187	87	100	112	54	58
Carrillo	12 084	6 182	5 902	8 579	4 389	4 190	3 505	1 793	1 712
Filadelfia	2 458	1 265	1 193	1 715	865	850	743	400	343
Palmira	1 811	897	914	1 282	644	638	529	253	276
Sardinal	4 850	2 504	2 346	3 498	1 801	1 697	1 352	703	649
Belén	2 965	1 516	1 449	2 084	1 079	1 005	881	437	444
Cañas	8 723	4 449	4 274	6 102	3 101	3 001	2 621	1 348	1 273
Cañas	7 008	3 540	3 468	4 918	2 458	2 460	2 090	1 082	1 008
Palmira	333	160	173	233	121	112	100	39	61
San Miguel	486	264	222	333	186	147	153	78	75
Bebedero	692	381	311	460	255	205	232	126	106
Porozal	204	104	100	158	81	77	46	23	23

continúa

Continuación cuadro 2

Provincia, cantón y distrito	Personas menores de edad			Personas en la niñez			Personas adolescentes ^{1/}		
	Total	Hombres	Mujeres	Total	Hombres	Mujeres	Total	Hombres	Mujeres
Abangares	5 846	2 975	2 871	4 004	2 059	1 945	1 842	916	926
Las Juntas	3 013	1 550	1 463	2 068	1 082	986	945	468	477
Sierra	780	411	369	502	262	240	278	149	129
San Juan	499	241	258	335	165	170	164	76	88
Colorado	1 554	773	781	1 099	550	549	455	223	232
Tilarán	6 075	3 055	3 020	4 136	2 108	2 028	1 939	947	992
Tilarán	2 710	1 299	1 411	1 849	910	939	861	389	472
Quebrada Grande	855	441	414	575	308	267	280	133	147
Tronadora	548	291	257	368	194	174	180	97	83
Santa Rosa	590	323	267	398	215	183	192	108	84
Líbano	240	112	128	158	75	83	82	37	45
Tierras Morenas	399	211	188	285	151	134	114	60	54
Arenal	733	378	355	503	255	248	230	123	107
Nandayure	3 430	1 789	1 641	2 307	1 219	1 088	1 123	570	553
Carmona	715	381	334	485	261	224	230	120	110
Santa Rita	467	246	221	296	159	137	171	87	84
Zapotal	354	184	170	242	121	121	112	63	49
San Pablo	735	390	345	501	267	234	234	123	111
Porvenir	192	99	93	124	65	59	68	34	34
Bejuco	967	489	478	659	346	313	308	143	165
La Cruz	7 447	3 721	3 726	5 162	2 550	2 612	2 285	1 171	1 114
La Cruz	3 378	1 658	1 720	2 365	1 171	1 194	1 013	487	526
Santa Cecilia	2 600	1 286	1 314	1 805	870	935	795	416	379
La Garita	692	366	326	479	249	230	213	117	96
Santa Elena	777	411	366	513	260	253	264	151	113
Hojancha	2 128	1 089	1 039	1 420	736	684	708	353	355
Hojancha	1 228	640	588	844	444	400	384	196	188
Monte Romo	204	103	101	127	69	58	77	34	43
Puente Carrillo	490	244	246	313	155	158	177	89	88
Huacas	206	102	104	136	68	68	70	34	36

continúa

Continuación cuadro 2

Provincia, cantón y distrito	Personas menores de edad			Personas en la niñez			Personas adolescentes ^{1/}		
	Total	Hombres	Mujeres	Total	Hombres	Mujeres	Total	Hombres	Mujeres
Puntarenas	140 413	71 519	68 894	98 639	50 379	48 260	41 774	21 140	20 634
Puntarenas	37 674	19 318	18 356	26 466	13 607	12 859	11 208	5 711	5 497
Puntarenas	1 902	970	932	1 291	655	636	611	315	296
Pitahaya	821	421	400	600	303	297	221	118	103
Chomes	1 906	1 011	895	1 387	747	640	519	264	255
Lepanto	2 951	1 496	1 455	1 954	978	976	997	518	479
Paquera	2 232	1 190	1 042	1 558	843	715	674	347	327
Manzanillo	1 039	517	522	710	342	368	329	175	154
Guacimal	269	143	126	188	104	84	81	39	42
Barranca	10 677	5 388	5 289	7 552	3 836	3 716	3 125	1 552	1 573
Monte Verde	1 397	670	727	962	460	502	435	210	225
Cóbano	2 459	1 303	1 156	1 780	950	830	679	353	326
Chacarita	5 794	2 983	2 811	4 083	2 105	1 978	1 711	878	833
Chira	570	291	279	386	198	188	184	93	91
Acapulco	367	174	193	265	123	142	102	51	51
El Roble	5 081	2 647	2 434	3 623	1 892	1 731	1 458	755	703
Arancibia	209	114	95	127	71	56	82	43	39
Esparza	8 930	4 515	4 415	6 125	3 091	3 034	2 805	1 424	1 381
Espíritu Santo	4 737	2 378	2 359	3 202	1 613	1 589	1 535	765	770
San Juan Grande	2 123	1 083	1 040	1 487	755	732	636	328	308
Macacona	1 533	783	750	1 072	538	534	461	245	216
San Rafael	330	169	161	231	121	110	99	48	51
San Jerónimo	207	102	105	133	64	69	74	38	36
Buenos Aires	17 871	9 022	8 849	12 470	6 301	6 169	5 401	2 721	2 680
Buenos Aires	8 281	4 129	4 152	5 845	2 909	2 936	2 436	1 220	1 216
Volcán	1 386	706	680	938	488	450	448	218	230
Potrero Grande	2 492	1 251	1 241	1 742	862	880	750	389	361
Boruca	1 206	632	574	809	418	391	397	214	183
Pilas	663	330	333	452	227	225	211	103	108
Colinas	480	245	235	323	162	161	157	83	74
Chánguena	1 135	589	546	807	436	371	328	153	175
Biolley	947	485	462	636	339	297	311	146	165
Brunka	1 281	655	626	918	460	458	363	195	168

continúa

Continuación cuadro 2

Provincia, cantón y distrito	Personas menores de edad			Personas en la niñez			Personas adolescentes ^{1/}		
	Total	Hombres	Mujeres	Total	Hombres	Mujeres	Total	Hombres	Mujeres
Montes de Oro	3 826	1 922	1 904	2 620	1 325	1 295	1 206	597	609
Miramar	2 327	1 132	1 195	1 608	780	828	719	352	367
La Unión	369	186	183	239	126	113	130	60	70
San Isidro	1 130	604	526	773	419	354	357	185	172
Osa	9 852	4 994	4 858	6 784	3 462	3 322	3 068	1 532	1 536
Puerto Cortés	2 655	1 343	1 312	1 786	925	861	869	418	451
Palmar	3 282	1 693	1 589	2 296	1 207	1 089	986	486	500
Sierpe	1 409	726	683	971	494	477	438	232	206
Bahía Ballena	1 103	574	529	805	422	383	298	152	146
Piedras Blancas	1 403	658	745	926	414	512	477	244	233
Aguirre	8 683	4 457	4 226	6 030	3 145	2 885	2 653	1 312	1 341
Quepos	6 375	3 254	3 121	4 474	2 348	2 126	1 901	906	995
Savegre	1 098	582	516	727	376	351	371	206	165
Naranjito	1 210	621	589	829	421	408	381	200	181
Golfito	13 548	6 935	6 613	9 531	4 842	4 689	4 017	2 093	1 924
Golfito	3 658	1 852	1 806	2 553	1 286	1 267	1 105	566	539
Puerto Jiménez	3 055	1 578	1 477	2 219	1 135	1 084	836	443	393
Guaycará	4 437	2 292	2 145	3 053	1 578	1 475	1 384	714	670
Pavón	2 398	1 213	1 185	1 706	843	863	692	370	322
Coto Brus	14 184	7 314	6 870	10 052	5 180	4 872	4 132	2 134	1 998
San Vito	5 237	2 705	2 532	3 691	1 881	1 810	1 546	824	722
Sabalito	4 145	2 091	2 054	2 994	1 534	1 460	1 151	557	594
Aguabuena	2 191	1 131	1 060	1 502	766	736	689	365	324
Limoncito	1 546	811	735	1 117	593	524	429	218	211
Pittier	1 065	576	489	748	406	342	317	170	147
Parrita	5 198	2 667	2 531	3 622	1 871	1 751	1 576	796	780
Parrita	5 198	2 667	2 531	3 622	1 871	1 751	1 576	796	780
Corredores	14 767	7 407	7 360	10 530	5 279	5 251	4 237	2 128	2 109
Corredor	5 877	2 937	2 940	4 200	2 109	2 091	1 677	828	849
La Cuesta	1 346	716	630	959	503	456	387	213	174
Canoas	4 271	2 159	2 112	3 056	1 545	1 511	1 215	614	601
Laurel	3 273	1 595	1 678	2 315	1 122	1 193	958	473	485

continúa

Continuación cuadro 2

Provincia, cantón y distrito	Personas menores de edad			Personas en la niñez			Personas adolescentes ^{1/}		
	Total	Hombres	Mujeres	Total	Hombres	Mujeres	Total	Hombres	Mujeres
Garabito	5 880	2 968	2 912	4 409	2 276	2 133	1 471	692	779
Jacó	3 994	2 034	1 960	3 042	1 579	1 463	952	455	497
Tárcoles	1 886	934	952	1 367	697	670	519	237	282
Limón	141 652	71 645	70 007	100 440	51 016	49 424	41 212	20 629	20 583
Limón	34 646	17 232	17 414	24 976	12 463	12 513	9 670	4 769	4 901
Limón	20 951	10 400	10 551	14 972	7 477	7 495	5 979	2 923	3 056
Valle La Estrella	7 805	3 902	3 903	5 711	2 844	2 867	2 094	1 058	1 036
Río Blanco	3 187	1 623	1 564	2 336	1 195	1 141	851	428	423
Matama	2 703	1 307	1 396	1 957	947	1 010	746	360	386
Pococí	44 457	22 592	21 865	31 019	15 813	15 206	13 438	6 779	6 659
Guápiles	12 080	5 975	6 105	8 402	4 224	4 178	3 678	1 751	1 927
Jiménez	3 755	1 932	1 823	2 673	1 388	1 285	1 082	544	538
Rita	8 524	4 372	4 152	5 976	3 082	2 894	2 548	1 290	1 258
Roxana	6 192	3 251	2 941	4 289	2 226	2 063	1 903	1 025	878
Cariari	12 414	6 312	6 102	8 610	4 354	4 256	3 804	1 958	1 846
Colorado	1 492	750	742	1 069	539	530	423	211	212
Siquirres	20 245	10 336	9 909	14 244	7 299	6 945	6 001	3 037	2 964
Siquirres	11 144	5 754	5 390	7 927	4 134	3 793	3 217	1 620	1 597
Pacuarito	3 253	1 626	1 627	2 307	1 162	1 145	946	464	482
Florida	722	357	365	481	232	249	241	125	116
Germania	810	439	371	537	285	252	273	154	119
El Cairo	2 249	1 121	1 128	1 551	762	789	698	359	339
Alegría	2 067	1 039	1 028	1 441	724	717	626	315	311
Talamanca	12 903	6 535	6 368	9 338	4 758	4 580	3 565	1 777	1 788
Bratsi	3 095	1 585	1 510	2 225	1 161	1 064	870	424	446
Sixaola	3 904	1 917	1 987	2 862	1 414	1 448	1 042	503	539
Cahuita	3 086	1 604	1 482	2 275	1 186	1 089	811	418	393
Telire	2 818	1 429	1 389	1 976	997	979	842	432	410
Matina	14 437	7 393	7 044	10 365	5 383	4 982	4 072	2 010	2 062
Matina	3 600	1 855	1 745	2 579	1 355	1 224	1 021	500	521
Batán	6 250	3 196	3 054	4 457	2 310	2 147	1 793	886	907
Carrandi	4 587	2 342	2 245	3 329	1 718	1 611	1 258	624	634

continúa

Continuación cuadro 2

Provincia, cantón y distrito	Personas menores de edad			Personas en la niñez			Personas adolescentes ^{1/}		
	Total	Hombres	Mujeres	Total	Hombres	Mujeres	Total	Hombres	Mujeres
Guácimo	14 964	7 557	7 407	10 498	5 300	5 198	4 466	2 257	2 209
Guácimo	6 578	3 295	3 283	4 673	2 333	2 340	1 905	962	943
Mercedes	477	242	235	306	160	146	171	82	89
Pocora	2 250	1 149	1 101	1 541	796	745	709	353	356
Río Jiménez	3 309	1 649	1 660	2 271	1 123	1 148	1 038	526	512
Duacaré	2 350	1 222	1 128	1 707	888	819	643	334	309

1/ Se refiere a las personas con edades entre 13 y 17 años.

CUADRO 3

Costa Rica: Personas menores de edad por grupo de edad y sexo, según provincia, cantón y distrito

Provincia, cantón y distrito	0-4			5-9		
	Total	Hombres	Mujeres	Total	Hombres	Mujeres
Costa Rica	338 717	172 943	165 774	342 057	173 995	168 062
San José	98 802	50 349	48 453	101 338	51 561	49 777
San José	20 084	10 391	9 693	19 983	10 171	9 812
Carmen	86	40	46	86	39	47
Merced	881	474	407	815	435	380
Hospital	1 390	751	639	1 394	710	684
Catedral	702	371	331	691	354	337
Zapote	945	484	461	1 011	524	487
San Francisco de Dos Ríos	1 047	525	522	1 087	582	505
Uruca	2 916	1 499	1 417	2 866	1 399	1 467
Mata Redonda	437	214	223	383	199	184
Pavas	5 596	2 879	2 717	5 410	2 773	2 637
Hatillo	3 429	1 758	1 671	3 520	1 819	1 701
San Sebastián	2 655	1 396	1 259	2 720	1 337	1 383
Escazú	3 817	1 921	1 896	3 713	1 860	1 853
Escazú	749	365	384	743	360	383
San Antonio	1 550	792	758	1 619	832	787
San Rafael	1 518	764	754	1 351	668	683
Desamparados	14 845	7 560	7 285	15 864	8 081	7 783
Desamparados	2 093	1 085	1 008	2 261	1 148	1 113
San Miguel	2 310	1 246	1 064	2 416	1 262	1 154
San Juan de Dios	1 585	780	805	1 605	772	833
San Rafael Arriba	1 078	522	556	1 141	572	569
San Antonio	568	269	299	561	289	272
Frailles	249	139	110	275	144	131
Patarrá	914	490	424	993	527	466
San Cristóbal	323	169	154	330	163	167
Rosario	232	105	127	257	125	132
Damas	866	451	415	962	478	484
San Rafael Abajo	1 626	802	824	1 808	879	929
Gravillas	779	416	363	825	434	391
Los Guido	2 222	1 086	1 136	2 430	1 288	1 142

Continuación cuadro 3

Provincia, cantón y distrito	10-14			15-17		
	Total	Hombres	Mujeres	Total	Hombres	Mujeres
Costa Rica	387 056	195 680	191 376	243 153	121 439	121 714
San José	116 787	58 772	58 015	73 937	36 606	37 331
San José	22 131	11 083	11 048	13 826	6 789	7 037
Carmen	99	56	43	73	32	41
Merced	906	477	429	520	260	260
Hospital	1 390	674	716	954	477	477
Catedral	801	384	417	501	272	229
Zapote	1 178	576	602	750	388	362
San Francisco de Dos Ríos	1 180	602	578	751	366	385
Uruca	3 229	1 689	1 540	1 871	884	987
Maña Redonda	416	207	209	329	164	165
Pavas	5 868	2 932	2 936	3 639	1 770	1 869
Hatillo	4 007	1 963	2 044	2 545	1 262	1 283
San Sebastián	3 057	1 523	1 534	1 893	914	979
Escazú	4 182	2 143	2 039	2 651	1 323	1 328
Escazú	912	466	446	524	261	263
San Antonio	1 841	956	885	1 206	620	586
San Rafael	1 429	721	708	921	442	479
Desamparados	18 410	9 253	9 157	11 423	5 713	5 710
Desamparados	2 561	1 278	1 283	1 625	785	840
San Miguel	3 008	1 477	1 531	1 890	962	928
San Juan de Dios	1 829	948	881	1 113	534	579
San Rafael Arriba	1 211	609	602	759	389	370
San Antonio	670	348	322	411	210	201
Frailles	404	186	218	230	121	109
Patarrá	1 197	602	595	780	359	421
San Cristóbal	413	198	215	261	146	115
Rosario	318	165	153	184	84	100
Damas	1 146	573	573	709	360	349
San Rafael Abajo	2 027	985	1 042	1 228	616	612
Gravilias	1 060	561	499	645	348	297
Los Guido	2 566	1 323	1 243	1 588	799	789

continúa

Continuación cuadro 3

Provincia, cantón y distrito	0-4			5-9		
	Total	Hombres	Mujeres	Total	Hombres	Mujeres
Puriscal	2 101	1 139	962	2 307	1 238	1 069
Santiago	708	388	320	748	404	344
Mercedes Sur	380	204	176	437	231	206
Barbacoas	241	135	106	270	150	120
Grifo Alto	72	39	33	78	43	35
San Rafael	93	60	33	91	51	40
Candelarita	97	53	44	112	63	49
Desamparaditos	41	22	19	42	22	20
San Antonio	263	129	134	314	158	156
Chires	206	109	97	215	116	99
Tarrazú	1 457	737	720	1 318	667	651
San Marcos	833	423	410	766	384	382
San Lorenzo	434	218	216	356	182	174
San Carlos	190	96	94	196	101	95
Aserrí	4 424	2 289	2 135	4 754	2 364	2 390
Aserrí	2 080	1 092	988	2 308	1 149	1 159
Tarbacá	99	51	48	113	56	57
Vuelta de Jorco	451	230	221	489	237	252
San Gabriel	478	249	229	498	264	234
Legua	138	65	73	153	72	81
Monterrey	35	9	26	46	23	23
Salittrillos	1 143	593	550	1 147	563	584
Mora	1 786	937	849	1 844	928	916
Colón	1 065	545	520	1 042	530	512
Guayabo	322	176	146	339	178	161
Tabarcia	331	176	155	387	180	207
Piedras Negras	29	17	12	36	20	16
Picagres	39	23	16	40	20	20
Goicoechea	7 767	3 985	3 782	7 858	3 973	3 885
Guadalupe	1 007	561	446	1 007	530	477
San Francisco	102	55	47	110	59	51
Calle Blancos	1 169	610	559	1 177	589	588
Mata de Plátano	1 114	598	516	1 146	579	567
Ipís	1 785	862	923	1 901	991	910

Continuación cuadro 3

Provincia, cantón y distrito	10-14			15-17		
	Total	Hombres	Mujeres	Total	Hombres	Mujeres
Puriscal	2 822	1 433	1 389	2 001	1 028	973
Santiago	934	460	474	655	334	321
Mercedes Sur	487	240	247	384	211	173
Barbacoas	343	174	169	236	123	113
Grifo Alto	110	64	46	65	30	35
San Rafael	137	64	73	94	41	53
Candelarita	115	61	54	95	43	52
Desamparaditos	41	23	18	48	25	23
San Antonio	334	172	162	231	116	115
Chires	321	175	146	193	105	88
Tarrazú	1 705	831	874	1 047	497	550
San Marcos	967	482	485	630	291	339
San Lorenzo	488	221	267	301	151	150
San Carlos	250	128	122	116	55	61
Aserrí	5 318	2 720	2 598	3 352	1 658	1 694
Aserrí	2 512	1 301	1 211	1 514	732	782
Tarbacá	138	80	58	79	33	46
Vuelta de Jorco	603	311	292	427	220	207
San Gabriel	564	273	291	401	194	207
Legua	167	79	88	95	49	46
Monterrey	55	28	27	36	21	15
Salitrillos	1 279	648	631	800	409	391
Mora	2 250	1 110	1 140	1 388	641	747
Colón	1 339	679	660	780	363	417
Guayabo	407	191	216	253	103	150
Tabarcia	424	200	224	290	145	145
Piedras Negras	26	13	13	29	14	15
Picagres	54	27	27	36	16	20
Goicoechea	8 922	4 460	4 462	5 855	2 850	3 005
Guadalupe	1 182	591	591	804	400	404
San Francisco	136	59	77	91	38	53
Calle Blancos	1 268	639	629	831	430	401
Mata de Plátano	1 302	686	616	903	471	432
Ipís	2 094	1 032	1 062	1 338	628	710

continúa

Continuación cuadro 3

Provincia, cantón y distrito	0-4			5-9		
	Total	Hombres	Mujeres	Total	Hombres	Mujeres
Rancho Redondo	220	101	119	199	104	95
Purral	2 370	1 198	1 172	2 318	1 121	1 197
Santa Ana	3 492	1 735	1 757	3 590	1 773	1 817
Santa Ana	692	344	348	738	376	362
Salitral	386	177	209	359	164	195
Pozos	1 135	569	566	1 214	592	622
Uruca	539	278	261	554	268	286
Piedades	554	263	291	523	264	259
Brasil	186	104	82	202	109	93
Alajuelita	6 681	3 338	3 343	6 685	3 456	3 229
Alajuelita	872	449	423	846	470	376
San Josecito	885	422	463	868	434	434
San Antonio	430	204	226	403	209	194
Concepción	1 522	730	792	1 663	834	829
San Felipe	2 972	1 533	1 439	2 905	1 509	1 396
Vásquez de Coronado	3 815	1 928	1 887	4 031	2 123	1 908
San Isidro	996	505	491	995	530	465
San Rafael	425	222	203	482	250	232
Dulce Nombre de Jesús	688	338	350	689	371	318
Patalillo	1 200	609	591	1 307	677	630
Cascajal	506	254	252	558	295	263
Acosta	1 404	739	665	1 575	824	751
San Ignacio	616	328	288	683	348	335
Guaitil	151	82	69	182	93	89
Palmichal	343	165	178	358	184	174
Cangrejal	128	75	53	159	94	65
Sabanillas	166	89	77	193	105	88
Tibás	4 074	2 072	2 002	4 068	2 049	2 019
San Juan	1 056	544	512	1 093	527	566
Cinco Esquinas	506	270	236	457	247	210
Anselmo Llorente	498	271	227	479	247	232
León XIII	1 206	592	614	1 230	619	611
Colima	808	395	413	809	409	400

Continuación cuadro 3

Provincia, cantón y distrito	10-14			15-17		
	Total	Hombres	Mujeres	Total	Hombres	Mujeres
Rancho Redondo	216	100	116	150	74	76
Purral	2 724	1 353	1 371	1 738	809	929
Santa Ana	3 945	1 995	1 950	2 312	1 170	1 142
Santa Ana	815	425	390	444	235	209
Salitral	388	192	196	239	127	112
Pozos	1 343	659	684	762	381	381
Uruca	559	282	277	309	158	151
Piedades	617	327	290	415	203	212
Brasil	223	110	113	143	66	77
Alajuelita	7 533	3 895	3 638	4 468	2 213	2 255
Alajuelita	988	484	504	562	298	264
San Josecito	974	543	431	596	289	307
San Antonio	483	250	233	243	112	131
Concepción	1 707	843	864	1 044	525	519
San Felipe	3 381	1 775	1 606	2 023	989	1 034
Vásquez de Coronado	4 943	2 493	2 450	3 355	1 670	1 685
San Isidro	1 296	664	632	892	448	444
San Rafael	580	310	270	437	207	230
Dulce Nombre de Jesús	793	393	400	548	273	275
Patalillo	1 667	844	823	1 093	542	551
Cascajal	607	282	325	385	200	185
Acosta	1 960	984	976	1 288	646	642
San Ignacio	855	446	409	584	288	296
Guaitil	227	116	111	130	63	67
Palmichal	459	206	253	305	143	162
Cangrejal	188	92	96	130	72	58
Sabanillas	231	124	107	139	80	59
Tibás	4 506	2 209	2 297	2 912	1 443	1 469
San Juan	1 250	623	627	873	427	446
Cinco Esquinas	484	236	248	278	144	134
Anselmo Llorente	534	259	275	368	161	207
León XIII	1 344	671	673	785	376	409
Colima	894	420	474	608	335	273

continúa

Continuación cuadro 3

Provincia, cantón y distrito	0-4			5-9		
	Total	Hombres	Mujeres	Total	Hombres	Mujeres
Moravia	3 489	1 705	1 784	3 809	1 901	1 908
San Vicente	1 609	778	831	1 706	834	872
San Jerónimo	464	219	245	512	279	233
La Trinidad	1 416	708	708	1 591	788	803
Montes de Oca	2 424	1 261	1 163	2 329	1 176	1 153
San Pedro	998	532	466	990	524	466
Sabanilla	506	250	256	515	247	268
Mercedes	192	97	95	202	90	112
San Rafael	728	382	346	622	315	307
Turrubares	425	220	205	411	216	195
San Pablo	83	43	40	104	57	47
San Pedro	53	30	23	40	24	16
San Juan de Mata	101	55	46	91	50	41
San Luis	34	10	24	33	14	19
Carara	154	82	72	143	71	72
Dota	548	265	283	573	277	296
Santa María	351	178	173	363	176	187
Jardín	45	16	29	41	19	22
Copey	152	71	81	169	82	87
Curridabat	4 071	2 014	2 057	4 342	2 173	2 169
Curridabat	1 475	742	733	1 509	807	702
Granadilla	922	438	484	1 055	509	546
Sánchez	277	140	137	322	155	167
Tirrases	1 397	694	703	1 456	702	754
Pérez Zeledón	11 200	5 635	5 565	11 326	5 818	5 508
San Isidro de El General	3 614	1 783	1 831	3 681	1 856	1 825
El General	533	262	271	552	301	251
Daniel Flores	2 883	1 465	1 418	2 681	1 360	1 321
Rivas	479	244	235	560	299	261
San Pedro	842	403	439	909	478	431
Platanares	606	329	277	615	343	272
Pejibaye	675	329	346	705	366	339
Cajón	763	413	350	749	396	353

Continuación cuadro 3

Provincia, cantón y distrito	10-14			15-17		
	Total	Hombres	Mujeres	Total	Hombres	Mujeres
Moravia	4 177	2 079	2 098	2 719	1 338	1 381
San Vicente	1 955	976	979	1 304	647	657
San Jerónimo	509	266	243	323	173	150
La Trinidad	1 713	837	876	1 092	518	574
Montes de Oca	2 818	1 375	1 443	1 923	940	983
San Pedro	1 148	561	587	838	421	417
Sabanilla	680	340	340	450	215	235
Mercedes	238	118	120	165	82	83
San Rafael	752	356	396	470	222	248
Turrubares	543	269	274	335	171	164
San Pablo	143	76	67	80	38	42
San Pedro	33	14	19	34	17	17
San Juan de Mata	105	53	52	72	41	31
San Luis	53	29	24	25	13	12
Carara	209	97	112	124	62	62
Dota	663	339	324	473	243	230
Santa María	446	233	213	304	158	146
Jardín	52	24	28	48	28	20
Copey	165	82	83	121	57	64
Curridabat	4 877	2 408	2 469	3 067	1 488	1 579
Curridabat	1 776	876	900	1 201	569	632
Granadilla	1 136	549	587	735	360	375
Sánchez	398	183	215	248	124	124
Tirrases	1 567	800	767	883	435	448
Pérez Zeledón	13 822	7 070	6 752	8 737	4 388	4 349
San Isidro de El General	4 284	2 177	2 107	2 851	1 440	1 411
El General	637	320	317	418	216	202
Daniel Flores	3 408	1 707	1 701	2 081	1 066	1 015
Rivas	700	358	342	450	211	239
San Pedro	1 034	519	515	594	290	304
Platanares	807	443	364	514	259	255
Pejibaye	866	462	404	552	259	293
Cajón	1 023	510	513	597	302	295

continúa

Continuación cuadro 3

Provincia, cantón y distrito	0-4			5-9		
	Total	Hombres	Mujeres	Total	Hombres	Mujeres
Barú	212	105	107	207	105	102
Río Nuevo	259	131	128	297	141	156
Páramo	334	171	163	370	173	197
León Cortés	898	478	420	958	493	465
San Pablo	321	162	159	335	166	169
San Andrés	101	54	47	118	54	64
Llano Bonito	160	93	67	168	92	76
San Isidro	122	63	59	122	65	57
Santa Cruz	110	62	48	128	68	60
San Antonio	84	44	40	87	48	39
Alajuela	68 945	35 450	33 495	68 692	34 831	33 861
Alajuela	19 654	10 044	9 610	19 323	9 914	9 409
Alajuela	2 668	1 332	1 336	2 769	1 437	1 332
San José	3 089	1 579	1 510	3 099	1 574	1 525
Carrizal	594	312	282	560	277	283
San Antonio	1 967	1 001	966	1 946	994	952
Guácima	1 743	900	843	1 682	882	800
San Isidro	1 402	725	677	1 433	742	691
Sabanilla	863	438	425	767	362	405
San Rafael	2 065	1 072	993	1 964	993	971
Río Segundo	819	439	380	789	410	379
Desamparados	2 083	1 093	990	2 083	1 096	987
Turrúcares	611	303	308	612	326	286
Tambor	935	440	495	916	471	445
Garita	588	293	295	477	245	232
Sarapiquí	227	117	110	226	105	121
San Ramón	6 031	3 019	3 012	6 177	3 129	3 048
San Ramón	466	248	218	488	225	263
Santiago	370	184	186	408	213	195
San Juan	837	396	441	868	420	448
Piedades Norte	567	292	275	613	302	311
Piedades Sur	274	139	135	285	142	143
San Rafael	631	310	321	631	325	306
San Isidro	332	168	164	351	180	171

Continuación cuadro 3

Provincia, cantón y distrito	10-14			15-17		
	Total	Hombres	Mujeres	Total	Hombres	Mujeres
Barú	219	120	99	143	69	74
Río Nuevo	339	178	161	216	122	94
Páramo	505	276	229	321	154	167
León Cortés	1 260	623	637	805	397	408
San Pablo	430	214	216	291	133	158
San Andrés	185	89	96	98	49	49
Llano Bonito	231	117	114	154	81	73
San Isidro	164	88	76	95	50	45
Santa Cruz	156	68	88	107	55	52
San Antonio	94	47	47	60	29	31
Alajuela	77 937	39 615	38 322	49 132	24 565	24 567
Alajuela	20 906	10 628	10 278	13 131	6 495	6 636
Alajuela	3 053	1 575	1 478	1 896	953	943
San José	3 416	1 681	1 735	2 122	1 027	1 095
Carrizal	625	324	301	391	197	194
San Antonio	2 056	1 042	1 014	1 282	634	648
Guácima	1 799	931	868	1 169	553	616
San Isidro	1 521	794	727	918	446	472
Sabanilla	872	416	456	570	293	277
San Rafael	2 082	1 044	1 038	1 309	634	675
Río Segundo	804	393	411	509	257	252
Desamparados	2 175	1 099	1 076	1 379	723	656
Turrúcares	635	336	299	424	213	211
Tambor	961	524	437	619	287	332
Garita	593	314	279	371	185	186
Sarapiquí	314	155	159	172	93	79
San Ramón	7 274	3 708	3 566	4 661	2 330	2 331
San Ramón	543	257	286	389	203	186
Santiago	417	220	197	262	130	132
San Juan	1 033	550	483	645	341	304
Piedades Norte	754	360	394	490	236	254
Piedades Sur	335	171	164	236	118	118
San Rafael	803	421	382	550	283	267
San Isidro	332	168	164	351	180	171

continúa

Continuación cuadro 3

Provincia, cantón y distrito	0-4			5-9		
	Total	Hombres	Mujeres	Total	Hombres	Mujeres
Ángeles	682	342	340	757	416	341
Alfaro	561	285	276	522	277	245
Volio	151	72	79	175	79	96
Concepción	182	96	86	182	88	94
Zapotal	16	6	10	36	18	18
Peñas Blancas	962	481	481	861	444	417
Grecia	5 766	2 988	2 778	5 962	2 957	3 005
Grecia	785	404	381	903	416	487
San Isidro	378	186	192	442	230	212
San José	603	318	285	684	323	361
San Roque	815	436	379	806	422	384
Tacares	597	299	298	627	322	305
Río Cuarto	1 258	682	576	1 101	559	542
Puente de Piedra	775	395	380	850	423	427
Bolívar	555	268	287	549	262	287
San Mateo	422	224	198	494	253	241
San Mateo	173	97	76	199	95	104
Desmonte	62	33	29	86	45	41
Jesús María	187	94	93	209	113	96
Atenas	1 657	882	775	1 774	910	864
Atenas	421	235	186	463	241	222
Jesús	249	127	122	257	145	112
Mercedes	202	99	103	251	136	115
San Isidro	209	117	92	201	97	104
Concepción	225	118	107	234	113	121
San José	127	68	59	141	67	74
Santa Eulalia	157	80	77	166	80	86
Escobal	67	38	29	61	31	30
Naranjo	3 172	1 613	1 559	3 393	1 703	1 690
Naranjo	1 107	550	557	1 161	573	588
San Miguel	399	210	189	398	201	197
San José	230	112	118	246	143	103
Cirrí Sur	339	167	172	354	160	194
San Jerónimo	266	145	121	296	153	143

Continuación cuadro 3

Provincia, cantón y distrito	10-14			15-17		
	Total	Hombres	Mujeres	Total	Hombres	Mujeres
Ángeles	881	459	422	499	244	255
Alfaro	582	295	287	402	198	204
Volio	213	98	115	136	69	67
Concepción	197	92	105	130	68	62
Zapotal	39	19	20	23	11	12
Peñas Blancas	1 070	556	514	647	306	341
Grecia	6 988	3 602	3 386	4 437	2 221	2 216
Grecia	1 102	570	532	711	369	342
San Isidro	538	293	245	325	161	164
San José	749	379	370	491	231	260
San Roque	999	509	490	642	329	313
Tacares	726	369	357	433	223	210
Río Cuarto	1 194	610	584	780	374	406
Puente de Piedra	1 011	524	487	610	319	291
Bolívar	669	348	321	445	215	230
San Mateo	501	252	249	349	182	167
San Mateo	217	103	114	148	85	63
Desmonte	87	44	43	72	32	40
Jesús María	197	105	92	129	65	64
Atenas	2 023	1 045	978	1 322	656	666
Atenas	549	275	274	376	181	195
Jesús	291	139	152	189	94	95
Mercedes	247	128	119	151	77	74
San Isidro	248	135	113	169	80	89
Concepción	282	143	139	195	100	95
San José	173	102	71	99	52	47
Santa Eulalia	171	87	84	108	57	51
Escobal	62	36	26	35	15	20
Naranjo	3 846	1 978	1 868	2 461	1 251	1 210
Naranjo	1 315	660	655	929	444	485
San Miguel	485	241	244	291	142	149
San José	271	152	119	150	82	68
Cirrí Sur	429	239	190	242	142	100
San Jerónimo	314	145	169	208	104	104

continúa

Continuación cuadro 3

Provincia, cantón y distrito	0-4			5-9		
	Total	Hombres	Mujeres	Total	Hombres	Mujeres
San Juan	243	135	108	231	117	114
El Rosario	333	166	167	358	181	177
Palmitos	255	128	127	349	175	174
Palmares	2 335	1 204	1 131	2 448	1 237	1 211
Palmares	177	90	87	207	104	103
Zaragoza	543	282	261	557	295	262
Buenos Aires	485	243	242	501	236	265
Santiago	179	83	96	188	90	98
Candelaria	139	70	69	148	80	68
Esquipulas	523	274	249	546	268	278
La Granja	289	162	127	301	164	137
Poás	2 323	1 208	1 115	2 340	1 178	1 162
San Pedro	517	245	272	554	267	287
San Juan	377	199	178	358	178	180
San Rafael	434	237	197	450	233	217
Carrillos	771	422	349	759	395	364
Sabana Redonda	224	105	119	219	105	114
Orotina	1 657	837	820	1 652	823	829
Orotina	709	337	372	702	353	349
El Mastate	146	74	72	152	76	76
Hacienda Vieja	47	24	23	71	30	41
Coyolar	554	290	264	568	286	282
La Ceiba	201	112	89	159	78	81
San Carlos	15 685	8 140	7 545	14 763	7 498	7 265
Quesada	3 503	1 807	1 696	3 358	1 709	1 649
Florencia	1 263	654	609	1 272	668	604
Buenavista	31	15	16	35	18	17
Aguas Zarcas	2 072	1 032	1 040	1 971	1 000	971
Venecia	977	493	484	902	468	434
Pital	1 900	1 019	881	1 605	812	793
La Fortuna	1 579	872	707	1 497	752	745
La Tigra	597	293	304	587	292	295
La Palmera	534	295	239	505	257	248
Venado	161	92	69	151	85	66

Continuación cuadro 3

Provincia, cantón y distrito	10-14			15-17		
	Total	Hombres	Mujeres	Total	Hombres	Mujeres
San Juan	284	148	136	164	79	85
El Rosario	350	178	172	214	114	100
Palmitos	398	215	183	263	144	119
Palmares	2 901	1 497	1 404	1 934	982	952
Palmares	229	108	121	139	75	64
Zaragoza	675	350	325	497	251	246
Buenos Aires	610	296	314	370	169	201
Santiago	225	111	114	179	97	82
Candelaria	165	90	75	114	64	50
Esquipulas	652	342	310	430	227	203
La Granja	345	200	145	205	99	106
Poás	2 610	1 324	1 286	1 698	855	843
San Pedro	632	319	313	393	203	190
San Juan	404	205	199	269	127	142
San Rafael	448	204	244	313	161	152
Carrillos	890	465	425	557	284	273
Sabana Redonda	236	131	105	166	80	86
Orotina	1 895	937	958	1 121	552	569
Orotina	844	415	429	491	240	251
El Mastate	177	87	90	94	39	55
Hacienda Vieja	91	40	51	62	27	35
Coyolar	602	296	306	362	180	182
La Ceiba	181	99	82	112	66	46
San Carlos	16 481	8 267	8 214	10 186	5 063	5 123
Quesada	3 880	1 955	1 925	2 369	1 209	1 160
Florencia	1 498	741	757	976	482	494
Buenavista	37	18	19	18	7	11
Aguas Zarcas	2 080	1 032	1 048	1 268	639	629
Venecia	1 005	491	514	613	300	313
Pital	1 689	829	860	1 121	542	579
La Fortuna	1 538	787	751	917	450	467
La Tigra	650	319	331	403	203	200
La Palmera	619	281	338	377	197	180
Venado	176	77	99	95	44	51

continúa

Continuación cuadro 3

Provincia, cantón y distrito	0-4			5-9		
	Total	Hombres	Mujeres	Total	Hombres	Mujeres
Cutris	1 093	555	538	1 030	515	515
Monterrey	326	167	159	308	166	142
Pocosol	1 649	846	803	1 542	756	786
Alfaro Ruiz	999	515	484	915	443	472
Zarcelero	284	151	133	258	123	135
Laguna	129	68	61	111	46	65
Tapasco	105	53	52	119	62	57
Guadalupe	113	46	67	83	40	43
Palmira	104	66	38	111	45	66
Zapote	67	35	32	73	40	33
Brisas	197	96	101	160	87	73
Valverde Vega	1 365	717	648	1 352	707	645
Sarchí Norte	522	275	247	531	286	245
Sarchí Sur	377	188	189	383	200	183
Toro Amarillo	23	15	8	13	7	6
San Pedro	280	153	127	250	130	120
Rodríguez	163	86	77	175	84	91
Upala	4 090	2 065	2 025	4 232	2 132	2 100
Upala	1 504	765	739	1 536	787	749
Aguas Claras	418	206	212	458	229	229
San José o Pizote	689	343	346	733	372	361
Bijagua	402	216	186	367	178	189
Delicias	428	207	221	472	226	246
Dos Ríos	320	166	154	323	175	148
Yolillal	329	162	167	343	165	178
Los Chiles	2 338	1 214	1 124	2 417	1 215	1 202
Los Chiles	1 345	710	635	1 401	716	685
Caño Negro	148	75	73	179	84	95
El Amparo	615	302	313	576	285	291
San Jorge	230	127	103	261	130	131
Guatuso	1 451	780	671	1 450	732	718
San Rafael	761	418	343	748	356	392
Buenavista	143	74	69	141	73	68

Continuación cuadro 3

Provincia, cantón y distrito	10-14			15-17		
	Total	Hombres	Mujeres	Total	Hombres	Mujeres
Cutris	1 237	640	597	708	361	347
Monterrey	339	169	170	244	115	129
Pocosol	1 733	928	805	1 077	514	563
Alfaro Ruiz	1 042	506	536	750	361	389
Zarcero	311	137	174	216	99	117
Laguna	147	67	80	113	51	62
Tapesco	129	73	56	73	38	35
Guadalupe	99	54	45	77	36	41
Palmira	122	55	67	95	55	40
Zapote	64	34	30	45	24	21
Brisas	170	86	84	131	58	73
Valverde Vega	1 723	897	826	1 058	509	549
Sarchí Norte	681	354	327	407	189	218
Sarchí Sur	468	248	220	289	140	149
Toro Amarillo	28	13	15	15	8	7
San Pedro	324	163	161	220	112	108
Rodríguez	222	119	103	127	60	67
Upala	5 327	2 738	2 589	3 235	1 656	1 579
Upala	1 878	991	887	1 128	546	582
Aguas Claras	566	282	284	344	184	160
San José o Pizote	986	506	480	611	315	296
Bijaqua	461	235	226	261	132	129
Delicias	590	287	303	377	188	189
Dos Ríos	456	238	218	277	164	113
Yolillal	390	199	191	237	127	110
Los Chiles	2 785	1 402	1 383	1 748	911	837
Los Chiles	1 658	853	805	984	513	471
Caño Negro	182	93	89	121	65	56
El Amparo	668	318	350	434	221	213
San Jorge	277	138	139	209	112	97
Guatuso	1 635	834	801	1 041	541	500
San Rafael	882	454	428	557	277	280
Buenavista	153	74	79	102	55	47

continúa

Continuación cuadro 3

Provincia, cantón y distrito	0-4			5-9		
	Total	Hombres	Mujeres	Total	Hombres	Mujeres
Cote	67	29	38	81	41	40
Katira	480	259	221	480	262	218
Cartago	37 279	18 909	18 370	37 880	19 171	18 709
Cartago	10 466	5 347	5 119	10 833	5 518	5 315
Oriental	515	255	260	581	291	290
Occidental	451	234	217	498	265	233
Carmen	1 133	573	560	1 164	607	557
San Nicolás	2 093	1 109	984	2 137	1 096	1 041
Aguacaliente/San Francisco	2 451	1 219	1 232	2 527	1 270	1 257
Guadalupe o Arenilla	1 112	554	558	1 059	518	541
Corralillo	667	346	321	786	400	386
Tierra Blanca	407	230	177	407	212	195
Dulce Nombre	833	436	397	851	400	451
Llano Grande	357	165	192	354	195	159
Quebradilla	447	226	221	469	264	205
Paraíso	4 428	2 220	2 208	4 719	2 346	2 373
Paraíso	1 363	685	678	1 481	747	734
Santiago	474	255	219	499	244	255
Orosi	673	336	337	720	380	340
Cachí	402	196	206	386	185	201
Llanos de Santa Lucía	1 516	748	768	1 633	790	843
La Unión	8 107	4 052	4 055	7 713	3 898	3 815
Tres Ríos	484	243	241	485	248	237
San Diego	1 833	907	926	1 624	818	806
San Juan	1 002	480	522	993	507	486
San Rafael	1 176	576	600	1 181	603	578
Concepción	1 397	720	677	1 329	671	658
Dulce Nombre	730	374	356	692	368	324
San Ramón	288	137	151	263	118	145
Río Azul	1 197	615	582	1 146	565	581
Jiménez	1 042	526	516	1 119	513	606
Juan Viñas	401	198	203	446	210	236
Tucurrique	390	194	196	442	191	251
Pejibaye	251	134	117	231	112	119

Continuación cuadro 3

Provincia, cantón y distrito	10-14			15-17		
	Total	Hombres	Mujeres	Total	Hombres	Mujeres
Cote	73	45	28	54	32	22
Katira	527	261	266	328	177	151
Cartago	43 464	22 003	21 461	27 719	13 952	13 767
Cartago	12 627	6 399	6 228	8 410	4 307	4 103
Oriental	731	356	375	494	237	257
Occidental	589	294	295	438	255	183
Carmen	1 402	725	677	879	427	452
San Nicolás	2 365	1 207	1 158	1 488	715	773
Aguacaliente/San Francisco	2 996	1 534	1 462	2 125	1 169	956
Guadalupe o Arenilla	1 188	595	593	829	414	415
Corralillo	984	505	479	653	325	328
Tierra Blanca	495	254	241	338	172	166
Dulce Nombre	906	433	473	517	250	267
Llano Grande	412	213	199	300	170	130
Quebradilla	559	283	276	349	173	176
Paraíso	5 278	2 608	2 670	3 473	1 710	1 763
Paraíso	1 672	833	839	1 108	568	540
Santiago	549	294	255	342	178	164
Orosi	830	395	435	567	285	282
Cachí	505	261	244	337	162	175
Llanos de Santa Lucía	1 722	825	897	1 119	517	602
La Unión	8 550	4 335	4 215	5 364	2 599	2 765
Tres Ríos	584	289	295	397	198	199
San Diego	1 905	1 013	892	1 269	611	658
San Juan	1 035	491	544	649	342	307
San Rafael	1 292	631	661	786	365	421
Concepción	1 413	736	677	900	403	497
Dulce Nombre	807	386	421	460	216	244
San Ramón	294	148	146	182	86	96
Río Azul	1 220	641	579	721	378	343
Jiménez	1 335	667	668	853	434	419
Juan Viñas	567	282	285	353	177	176
Tucurrique	491	251	240	300	159	141
Pejibaye	277	134	143	200	98	102

continúa

Continuación cuadro 3

Provincia, cantón y distrito	0-4			5-9		
	Total	Hombres	Mujeres	Total	Hombres	Mujeres
Turrialba	5 428	2 755	2 673	5 404	2 805	2 599
Turrialba	1 902	945	957	1 819	919	900
La Suiza	518	267	251	569	301	268
Peralta	40	20	20	39	22	17
Santa Cruz	252	146	106	238	129	109
Santa Teresita	354	190	164	377	182	195
Pavones	324	179	145	338	180	158
Tuis	210	92	118	200	108	92
Tayutic	184	91	93	226	119	107
Santa Rosa	379	184	195	323	175	148
Tres Equis	153	85	68	172	78	94
La Isabel	480	246	234	484	274	210
Chirripó	632	310	322	619	318	301
Alvarado	1 117	569	548	1 142	587	555
Pacayas	433	217	216	434	228	206
Cervantes	516	269	247	509	254	255
Capellades	168	83	85	199	105	94
Oreamuno	3 500	1 782	1 718	3 590	1 798	1 792
San Rafael	1 967	989	978	2 034	1 014	1 020
Cot	826	431	395	889	443	446
Potrero Cerrado	205	98	107	187	90	97
Cipreses	288	148	140	284	144	140
Santa Rosa	214	116	98	196	107	89
El Guarco	3 191	1 658	1 533	3 360	1 706	1 654
El Tejar	1 817	946	871	1 940	975	965
San Isidro	802	408	394	825	425	400
Tobosi	546	288	258	557	293	264
Patio de Agua	26	16	10	38	13	25
Heredia	30 740	15 599	15 141	32 419	16 457	15 962
Heredia	8 228	4 156	4 072	8 828	4 460	4 368
Heredia	795	399	396	854	429	425
Mercedes	1 555	754	801	1 765	902	863
San Francisco	3 752	1 923	1 829	3 878	1 992	1 886

Continuación cuadro 3

Provincia, cantón y distrito	10-14			15-17		
	Total	Hombres	Mujeres	Total	Hombres	Mujeres
Turrialba	6 094	3 085	3 009	3 648	1 872	1 776
Turrialba	1 996	991	1 005	1 219	635	584
La Suiza	670	348	322	408	220	188
Peralta	49	28	21	31	18	13
Santa Cruz	280	148	132	181	94	87
Santa Teresita	444	223	221	287	141	146
Pavones	365	189	176	237	123	114
Tuis	271	134	137	149	69	80
Tayutic	236	126	110	112	60	52
Santa Rosa	459	239	220	268	129	139
Tres Equis	146	78	68	99	47	52
La Isabel	542	284	258	331	182	149
Chirripó	636	297	339	326	154	172
Alvarado	1 357	687	670	832	424	408
Pacayas	534	278	256	343	163	180
Cervantes	596	294	302	336	186	150
Capellades	227	115	112	153	75	78
Oreamuno	4 273	2 192	2 081	2 755	1 394	1 361
San Rafael	2 355	1 190	1 165	1 525	745	780
Cot	1 062	561	501	673	338	335
Potrero Cerrado	217	110	107	144	84	60
Cipreses	394	212	182	243	125	118
Santa Rosa	245	119	126	170	102	68
El Guarco	3 950	2 030	1 920	2 384	1 212	1 172
El Tejar	2 251	1 133	1 118	1 287	641	646
San Isidro	979	510	469	603	307	296
Tobosi	686	371	315	469	251	218
Patio de Agua	34	16	18	25	13	12
Heredia	36 044	18 374	17 670	22 884	11 380	11 504
Heredia	9 672	4 908	4 764	6 150	3 013	3 137
Heredia	977	478	499	644	291	353
Mercedes	1 893	958	935	1 225	601	624
San Francisco	4 194	2 144	2 050	2 768	1 339	1 429

continúa

Continuación cuadro 3

Provincia, cantón y distrito	0-4			5-9		
	Total	Hombres	Mujeres	Total	Hombres	Mujeres
Ulloa	2 076	1 055	1 021	2 270	1 104	1 166
Varablanca	50	25	25	61	33	28
Barva	2 704	1 336	1 368	2 982	1 527	1 455
Barva	262	131	131	291	148	143
San Pedro	692	326	366	743	371	372
San Pablo	567	280	287	633	334	299
San Roque	323	170	153	352	173	179
Santa Lucía	478	222	256	527	279	248
San José de la Montaña	382	207	175	436	222	214
Santo Domingo	2 398	1 257	1 141	2 605	1 319	1 286
Santo Domingo	214	118	96	205	104	101
San Vicente	357	179	178	371	171	200
San Miguel	366	199	167	412	213	199
Paracito	156	75	81	162	82	80
Santo Tomás	384	209	175	437	219	218
Santa Rosa	496	278	218	533	281	252
Tures	238	107	131	263	135	128
Pará	187	92	95	222	114	108
Santa Bárbara	2 628	1 334	1 294	2 824	1 399	1 425
Santa Bárbara	411	192	219	383	194	189
San Pedro	428	218	210	476	241	235
San Juan	539	265	274	574	280	294
Jesús	719	402	317	811	403	408
Santo Domingo	235	108	127	227	115	112
Purabá	296	149	147	353	166	187
San Rafael	3 265	1 668	1 597	3 399	1 715	1 684
San Rafael	621	333	288	691	366	325
San Josecito	819	439	380	856	426	430
Santiago	627	332	295	597	294	303
Ángeles	766	354	412	757	370	387
Concepción	432	210	222	498	259	239

Continuación cuadro 3

Provincia, cantón y distrito	10-14			15-17		
	Total	Hombres	Mujeres	Total	Hombres	Mujeres
Ulloa	2 546	1 293	1 253	1 462	760	702
Varablanca	62	35	27	51	22	29
Barva	3 399	1 773	1 626	2 115	1 062	1 053
Barva	381	202	179	200	103	97
San Pedro	907	473	434	584	286	298
San Pablo	710	356	354	471	246	225
San Roque	348	194	154	229	124	105
Santa Lucía	549	280	269	337	154	183
San José de la Montaña	504	268	236	294	149	145
Santo Domingo	2 967	1 514	1 453	1 916	948	968
Santo Domingo	281	157	124	182	85	97
San Vicente	483	244	239	324	160	164
San Miguel	485	254	231	321	173	148
Paracito	194	90	104	132	70	62
Santo Tomás	433	228	205	279	139	140
Santa Rosa	547	280	267	362	172	190
Tures	294	140	154	176	80	96
Pará	250	121	129	140	69	71
Santa Bárbara	3 096	1 568	1 528	1 964	939	1 025
Santa Bárbara	469	237	232	302	148	154
San Pedro	504	269	235	301	143	158
San Juan	603	285	318	378	179	199
Jesús	864	448	416	543	259	284
Santo Domingo	255	131	124	161	67	94
Purabá	401	198	203	279	143	136
San Rafael	3 772	1 866	1 906	2 346	1 166	1 180
San Rafael	707	343	364	442	233	209
San Josecito	908	451	457	621	298	323
Santiago	714	365	349	408	184	224
Ángeles	851	425	426	532	275	257
Concepción	592	282	310	343	176	167

continúa

Continuación cuadro 3

Provincia, cantón y distrito	0-4			5-9		
	Total	Hombres	Mujeres	Total	Hombres	Mujeres
San Isidro	1 409	726	683	1 427	757	670
San Isidro	410	217	193	413	214	199
San José	536	274	262	522	269	253
Concepción	176	95	81	165	95	70
San Francisco	287	140	147	327	179	148
Belén	1 290	647	643	1 380	714	666
San Antonio	609	305	304	638	343	295
La Ribera	391	189	202	403	200	203
La Asunción	290	153	137	339	171	168
Flores	1 359	719	640	1 427	715	712
San Joaquín	459	253	206	452	226	226
Barrantes	279	154	125	280	147	133
Llorente	621	312	309	695	342	353
San Pablo	1 774	916	858	1 919	925	994
San Pablo	1 283	659	624	1 346	652	694
Rincón Sabanilla	491	257	234	573	273	300
Sarapiquí	5 685	2 840	2 845	5 628	2 926	2 702
Puerto Viejo	2 201	1 072	1 129	2 122	1 124	998
La Virgen	1 027	532	495	997	512	485
Las Horquetas	2 224	1 119	1 105	2 324	1 202	1 122
Llanuras del Gaspar	137	60	77	99	47	52
Cureña	96	57	39	86	41	45
Guanacaste	27 999	14 411	13 588	26 966	13 800	13 166
Liberia	5 856	3 019	2 837	5 458	2 800	2 658
Liberia	4 978	2 568	2 410	4 616	2 356	2 260
Cañas Dulces	265	142	123	244	133	111
Mayorga	149	78	71	146	81	65
Nacascolo	227	113	114	223	118	105
Curubandé	237	118	119	229	112	117

Continuación cuadro 3

Provincia, cantón y distrito	10-14			15-17		
	Total	Hombres	Mujeres	Total	Hombres	Mujeres
San Isidro	1 625	858	767	1 063	544	519
San Isidro	410	234	176	300	145	155
San José	639	331	308	395	207	188
Concepción	220	106	114	121	60	61
San Francisco	356	187	169	247	132	115
Belén	1 494	762	732	1 032	526	506
San Antonio	693	340	353	494	239	255
La Ribera	440	239	201	278	164	114
La Asunción	361	183	178	260	123	137
Flores	1 577	784	793	971	522	449
San Joaquín	545	256	289	309	173	136
Barrantes	300	160	140	164	83	81
Llorente	732	368	364	498	266	232
San Pablo	2 055	1 038	1 017	1 359	711	648
San Pablo	1 465	728	737	969	507	462
Rincón Sabanilla	590	310	280	390	204	186
Sarapiquí	6 387	3 303	3 084	3 968	1 949	2 019
Puerto Viejo	2 441	1 299	1 142	1 472	686	786
La Virgen	1 101	542	559	728	339	389
Las Horquetas	2 598	1 324	1 274	1 606	834	772
Llanuras del Gaspar	132	67	65	93	55	38
Cureña	115	71	44	69	35	34
Guanacaste	30 822	15 430	15 392	19 132	9 658	9 474
Liberia	6 093	3 042	3 051	3 580	1 815	1 765
Liberia	5 114	2 554	2 560	2 972	1 532	1 440
Cañas Dulces	329	166	163	206	100	106
Mayorga	m 54181	83	98	105	47	58
Nacascolo	228	126	102	156	63	93
Curubandé	241	113	128	141	73	68

continúa

Continuación cuadro 3

Provincia, cantón y distrito	0-4			5-9		
	Total	Hombres	Mujeres	Total	Hombres	Mujeres
Nicoya	3 926	2 010	1 916	3 836	1 959	1 877
Nicoya	1 923	987	936	1 824	935	889
Mansión	380	202	178	452	238	214
San Antonio	404	207	197	445	206	239
Quebrada Honda	162	83	79	174	98	76
Sámara	310	143	167	278	143	135
Nosara	502	263	239	451	235	216
Belén de Nosarita	245	125	120	212	104	108
Santa Cruz	4 493	2 285	2 208	4 236	2 162	2 074
Santa Cruz	1 774	876	898	1 675	830	845
Bolsón	101	57	44	112	58	54
Veintisiete de Abril	534	274	260	571	291	280
Tempate	517	253	264	414	208	206
Cartagena	284	138	146	286	145	141
Cuajiniquil	144	76	68	165	101	64
Diriá	278	149	129	282	139	143
Cabo Velas	279	140	139	255	131	124
Tamarindo	582	322	260	476	259	217
Bagaces	1 699	892	807	1 751	909	842
Bagaces	1 185	634	551	1 156	604	552
La Fortuna	185	87	98	213	113	100
Mogote	269	151	118	310	157	153
Río Naranjo	60	20	40	72	35	37
Carrillo	3 368	1 762	1 606	3 147	1 588	1 559
Filadelfia	648	340	308	607	308	299
Palmira	500	263	237	474	229	245
Sardinal	1 403	739	664	1 304	654	650
Belén	817	420	397	762	397	365
Cañas	2 365	1 217	1 148	2 257	1 152	1 105
Cañas	1 885	945	940	1 832	929	903
Palmira	105	56	49	74	34	40
San Miguel	126	77	49	119	67	52
Bebedero	192	112	80	172	90	82
Porozal	57	27	30	60	32	28

Continuación cuadro 3

Provincia, cantón y distrito	10-14			15-17		
	Total	Hombres	Mujeres	Total	Hombres	Mujeres
Nicoya	4 438	2 209	2 229	2 849	1 434	1 415
Nicoya	2 170	1 080	1 090	1 336	676	660
Mansión	539	277	262	321	165	156
San Antonio	507	246	261	374	184	190
Quebrada Honda	209	95	114	142	74	68
Sámara	312	166	146	209	113	96
Nosara	443	220	223	305	143	162
Belén de Nosarita	258	125	133	162	79	83
Santa Cruz	4 715	2 326	2 389	3 005	1 469	1 536
Santa Cruz	1 808	884	924	1 200	616	584
Bolsón	150	71	79	86	42	44
Veintisiete de Abril	646	328	318	406	187	219
Tempate	492	233	259	268	127	141
Cartagena	314	157	157	228	109	119
Cuajiniquil	173	88	85	105	39	66
Diriá	321	150	171	190	102	88
Cabo Velas	258	131	127	192	90	102
Tamarindo	553	284	269	330	157	173
Bagaces	2 049	1 077	972	1 202	631	571
Bagaces	1 257	675	582	724	387	337
La Fortuna	298	155	143	190	103	87
Mogote	392	190	202	223	112	111
Río Naranjo	102	57	45	65	29	36
Carrillo	3 408	1 731	1 677	2 161	1 101	1 060
Filadelfia	735	363	372	468	254	214
Palmira	531	257	274	306	148	158
Sardinal	1 286	665	621	857	446	411
Belén	856	446	410	530	253	277
Cañas	2 553	1 269	1 284	1 548	811	737
Cañas	2 053	1 015	1 038	1 238	651	587
Palmira	98	50	48	56	20	36
San Miguel	147	68	79	94	52	42
Bebedero	194	106	88	134	73	61
Porozal	61	30	31	26	15	11

continúa

Continuación cuadro 3

Provincia, cantón y distrito	0-4			5-9		
	Total	Hombres	Mujeres	Total	Hombres	Mujeres
Abangares	1 469	743	726	1 494	774	720
Las Juntas	756	395	361	821	430	391
Sierra	189	93	96	158	86	72
San Juan	117	61	56	126	62	64
Colorado	407	194	213	389	196	193
Tilarán	1 488	770	718	1 547	789	758
Tilarán	664	334	330	694	330	364
Quebrada Grande	186	104	82	223	118	105
Tronadora	124	68	56	136	71	65
Santa Rosa	159	91	68	125	67	58
Líbano	49	23	26	66	29	37
Tierras Morenas	106	57	49	111	61	50
Arenal	200	93	107	192	113	79
Nandayure	851	450	401	845	466	379
Carmona	169	82	87	190	109	81
Santa Rita	107	60	47	100	55	45
Zapotal	93	50	43	82	36	46
San Pablo	191	108	83	182	98	84
Porvenir	40	18	22	43	30	13
Bejuco	251	132	119	248	138	110
La Cruz	1 961	1 003	958	1 897	934	963
La Cruz	951	477	474	853	430	423
Santa Cecilia	658	334	324	671	320	351
La Garita	165	90	75	186	89	97
Santa Elena	187	102	85	187	95	92
Hojancha	523	260	263	498	267	231
Hojancha	326	180	146	287	142	145
Monte Romo	38	16	22	48	30	18
Puente Carrillo	112	42	70	121	70	51
Huacas	47	22	25	42	25	17

Continuación cuadro 3

Provincia, cantón y distrito	10-14			15-17		
	Total	Hombres	Mujeres	Total	Hombres	Mujeres
Abangares	1 753	892	861	1 130	566	564
Las Juntas	859	433	426	577	292	285
Sierra	262	146	116	171	86	85
San Juan	150	70	80	106	48	58
Colorado	482	243	239	276	140	136
Tilarán	1 900	945	955	1 140	551	589
Tilarán	865	417	448	487	218	269
Quebrada Grande	264	137	127	182	82	100
Tronadora	176	95	81	112	57	55
Santa Rosa	192	98	94	114	67	47
Líbano	77	41	36	48	19	29
Tierras Morenas	120	59	61	62	34	28
Arenal	206	98	108	135	74	61
Nandayure	1 041	516	525	693	357	336
Carmona	218	122	96	138	68	70
Santa Rita	156	71	85	104	60	44
Zapotal	114	61	53	65	37	28
San Pablo	216	102	114	146	82	64
Porvenir	66	28	38	43	23	20
Bejuco	271	132	139	197	87	110
La Cruz	2 217	1 095	1 122	1 372	689	683
La Cruz	960	465	495	614	286	328
Santa Cecilia	795	381	414	476	251	225
La Garita	221	124	97	120	63	57
Santa Elena	241	125	116	162	89	73
Hojancha	655	328	327	452	234	218
Hojancha	373	188	185	242	130	112
Monte Romo	72	34	38	46	23	23
Puente Carrillo	140	73	67	117	59	58
Huacas	70	33	37	47	22	25

continúa

Continuación cuadro 3

Provincia, cantón y distrito	0-4			5-9		
	Total	Hombres	Mujeres	Total	Hombres	Mujeres
Puntarenas	37 086	19 000	18 086	36 963	18 947	18 016
Puntarenas	9 962	5 140	4 822	10 059	5 230	4 829
Puntarenas	506	255	251	453	239	214
Pitahaya	237	136	101	222	102	120
Chomes	493	255	238	548	296	252
Lepanto	713	356	357	741	370	371
Paquera	561	302	259	598	335	263
Manzanillo	267	122	145	254	124	130
Guacimal	82	48	34	71	38	33
Barranca	2 887	1 477	1 410	2 897	1 488	1 409
Monte Verde	383	192	191	333	171	162
Cóbano	720	377	343	640	332	308
Chacarita	1 579	808	771	1 555	812	743
Chira	110	62	48	158	86	72
Acapulco	88	42	46	104	55	49
El Roble	1 298	688	610	1 431	751	680
Arancibia	38	20	18	54	31	23
Esparza	2 320	1 169	1 151	2 239	1 115	1 124
Espíritu Santo	1 228	617	611	1 155	568	587
San Juan Grande	595	290	305	540	283	257
Macacona	365	190	175	417	209	208
San Rafael	81	46	35	86	39	47
San Jerónimo	51	26	25	41	16	25
Buenos Aires	4 560	2 320	2 240	4 623	2 355	2 268
Buenos Aires	2 270	1 122	1 148	2 133	1 077	1 056
Volcán	334	170	164	345	190	155
Potrero Grande	641	326	315	646	321	325
Boruca	260	130	130	313	168	145
Pilas	151	76	75	167	84	83
Colinas	124	60	64	119	59	60
Chánguena	239	134	105	344	172	172
Biolley	219	127	92	225	124	101
Brunka	322	175	147	331	160	171

Continuación cuadro 3

Provincia, cantón y distrito	10-14			15-17		
	Total	Hombres	Mujeres	Total	Hombres	Mujeres
Puntarenas	40 962	20 762	20 200	25 402	12 810	12 592
Puntarenas	10 788	5 460	5 328	6 865	3 488	3 377
Puntarenas	575	296	279	368	180	188
Pitahaya	237	121	116	125	62	63
Chomes	541	299	242	324	161	163
Lepanto	878	435	443	619	335	284
Paquera	652	338	314	421	215	206
Manzanillo	325	171	154	193	100	93
Guacimal	72	34	38	44	23	21
Barranca	3 000	1 495	1 505	1 893	928	965
Monte Verde	397	174	223	284	133	151
Cóbano	692	377	315	407	217	190
Chacarita	1 619	829	790	1 041	534	507
Chira	189	87	102	113	56	57
Acapulco	111	44	67	64	33	31
El Roble	1 441	728	713	911	480	431
Arancibia	59	32	27	58	31	27
Esparza	2 672	1 379	1 293	1 699	852	847
Espíritu Santo	1 430	741	689	924	452	472
San Juan Grande	603	313	290	385	197	188
Macacona	463	234	229	288	150	138
San Rafael	107	55	52	56	29	27
San Jerónimo	69	36	33	46	24	22
Buenos Aires	5 403	2 702	2 701	3 285	1 645	1 640
Buenos Aires	2 360	1 173	1 187	1 518	757	761
Volcán	430	219	211	277	127	150
Potrero Grande	787	390	397	418	214	204
Boruca	383	207	176	250	127	123
Pilas	217	107	110	128	63	65
Colinas	145	77	68	92	49	43
Chánguena	353	177	176	199	106	93
Biolley	320	150	170	183	84	99
Brunka	408	202	206	220	118	102

continúa

Continuación cuadro 3

Provincia, cantón y distrito	0-4			5-9		
	Total	Hombres	Mujeres	Total	Hombres	Mujeres
Montes de Oro	996	506	490	987	496	491
Miramar	614	296	318	603	290	313
La Unión	78	46	32	94	48	46
San Isidro	304	164	140	290	158	132
Osa	2 565	1 301	1 264	2 478	1 285	1 193
Puerto Cortés	681	335	346	660	350	310
Palmar	874	460	414	836	450	386
Sierpe	347	174	173	345	173	172
Bahía Ballena	322	168	154	303	162	141
Piedras Blancas	341	164	177	334	150	184
Aguirre	2 438	1 253	1 185	2 213	1 149	1 064
Quepos	1 843	959	884	1 628	853	775
Savegre	275	139	136	279	139	140
Naranjito	320	155	165	306	157	149
Golfito	3 497	1 799	1 698	3 626	1 856	1 770
Golfito	887	459	428	996	508	488
Puerto Jiménez	823	420	403	850	439	411
Guaycará	1 174	602	572	1 127	593	534
Pavón	613	318	295	653	316	337
Coto Brus	3 609	1 851	1 758	3 792	1 954	1 838
San Vito	1 342	684	658	1 363	695	668
Sabalito	1 067	527	540	1 166	617	549
Aguabuena	527	274	253	570	291	279
Limoncito	401	212	189	433	222	211
Pittier	272	154	118	260	129	131
Parrita	1 404	733	671	1 331	681	650
Parrita	1 404	733	671	1 331	681	650
Corredores	3 912	1 986	1 926	3 984	1 984	2 000
Corredor	1 598	801	797	1 563	758	805
La Cuesta	357	196	161	349	175	174
Canoas	1 137	582	555	1 185	622	563
Laurel	820	407	413	887	429	458

Continuación cuadro 3

Provincia, cantón y distrito	10-14			15-17		
	Total	Hombres	Mujeres	Total	Hombres	Mujeres
Montes de Oro	1 072	517	555	771	403	368
Miramar	648	303	345	462	243	219
La Unión	109	53	56	88	39	49
San Isidro	315	161	154	221	121	100
Osa	2 932	1 469	1 463	1 877	939	938
Puerto Cortés	794	405	389	520	253	267
Palmar	959	479	480	613	304	309
Sierpe	444	227	217	273	152	121
Bahía Ballena	302	154	148	176	90	86
Piedras Blancas	433	204	229	295	140	155
Aguirre	2 406	1 262	1 144	1 626	793	833
Quepos	1 710	885	825	1 194	557	637
Savegre	332	191	141	212	113	99
Naranjito	364	186	178	220	123	97
Golfito	3 982	2 010	1 972	2 443	1 270	1 173
Golfito	1 098	546	552	677	339	338
Puerto Jiménez	858	437	421	524	282	242
Guaycará	1 312	662	650	824	435	389
Pavón	714	365	349	418	214	204
Coto Brus	4 304	2 251	2 053	2 479	1 258	1 221
San Vito	1 579	828	751	953	498	455
Sabalito	1 217	625	592	695	322	373
Aguabuena	698	357	341	396	209	187
Limoncito	469	255	214	243	122	121
Pittier	341	186	155	192	107	85
Parríta	1 523	787	736	940	466	474
Parríta	1 523	787	736	940	466	474
Corredores	4 349	2 165	2 184	2 522	1 272	1 250
Corredor	1 712	867	845	1 004	511	493
La Cuesta	405	210	195	235	135	100
Canoas	1 232	610	622	717	345	372
Laurel	1 000	478	522	566	281	285

continúa

Continuación cuadro 3

Provincia, cantón y distrito	0-4			5-9		
	Total	Hombres	Mujeres	Total	Hombres	Mujeres
Garabito	1 823	942	881	1 631	842	789
Jacó	1 272	655	617	1 112	575	537
Tárcoles	551	287	264	519	267	252
Limón	37 866	19 225	18 641	37 799	19 228	18 571
Limón	9 398	4 708	4 690	9 463	4 766	4 697
Limón	5 603	2 812	2 791	5 657	2 890	2 767
Valle La Estrella	2 165	1 075	1 090	2 170	1 066	1 104
Río Blanco	870	467	403	907	452	455
Matama	760	354	406	729	358	371
Pococí	11 643	5 888	5 755	11 646	5 977	5 669
Guápiles	3 113	1 567	1 546	3 221	1 671	1 550
Jiménez	984	511	473	1 005	499	506
Rita	2 270	1 144	1 126	2 243	1 163	1 080
Roxana	1 581	816	765	1 601	821	780
Cariari	3 256	1 633	1 623	3 190	1 623	1 567
Colorado	439	217	222	386	200	186
Siquirres	5 349	2 760	2 589	5 378	2 710	2 668
Siquirres	2 990	1 581	1 409	2 986	1 509	1 477
Pacuarito	921	459	462	852	429	423
Florida	158	68	90	185	98	87
Germania	218	114	104	190	101	89
El Cairo	586	285	301	568	276	292
Alegría	476	253	223	597	297	300
Talamanca	3 648	1 854	1 794	3 462	1 762	1 700
Bratsi	911	474	437	792	409	383
Sixaola	1 109	553	556	1 094	550	544
Cahuita	897	450	447	874	450	424
Telire	731	377	354	702	353	1 349

Continuación cuadro 3

Provincia, cantón y distrito	10-14			15-17		
	Total	Hombres	Mujeres	Total	Hombres	Mujeres
Garabito	1 531	760	771	895	424	471
Jacó	1 021	520	501	589	284	305
Tárcoles	510	240	270	306	140	166
Limón	41 040	20 724	20 316	24 947	12 468	12 479
Limón	9 999	4 920	5 079	5 786	2 838	2 948
Limón	6 047	2 927	3 120	3 644	1 771	1 873
Valle La Estrella	2 235	1 146	1 089	1 235	615	620
Río Blanco	914	450	464	496	254	242
Matama	803	397	406	411	198	213
Pococí	12 943	6 584	6 359	8 225	4 143	4 082
Guápiles	3 488	1 651	1 837	2 258	1 086	1 172
Jiménez	1 119	601	518	647	321	326
Rita	2 465	1 300	1 165	1 546	765	781
Roxana	1 847	985	862	1 163	629	534
Cariari	3 607	1 838	1 769	2 361	1 218	1 143
Colorado	417	209	208	250	124	126
Siquirres	5 885	3 004	2 881	3 633	1 862	1 771
Siquirres	3 231	1 666	1 565	1 937	998	939
Pacuarito	906	452	454	574	286	288
Florida	224	110	114	155	81	74
Germania	231	127	104	171	97	74
El Cairo	681	359	322	414	201	213
Alegría	612	290	322	382	199	183
Talamanca	3 703	1 874	1 829	2 090	1 045	1 045
Bratsi	859	435	424	533	267	266
Sixaola	1 100	520	580	601	294	307
Cahuita	836	460	376	479	244	235
Telire	908	459	449	477	240	237

continúa

Continuación cuadro 3

Provincia, cantón y distrito	0-4			5-9		
	Total	Hombres	Mujeres	Total	Hombres	Mujeres
Matina	3 879	2 022	1 857	3 865	1 994	1 871
Matina	1 022	532	490	922	480	442
Batán	1 610	853	757	1 712	877	835
Carrandi	1 247	637	610	1 231	637	594
Guácimo	3 949	1 993	1 956	3 985	2 019	1 966
Guácimo	1 760	892	868	1 794	897	897
Mercedes	115	53	62	118	66	52
Pocora	574	306	268	563	291	272
Río Jiménez	887	430	457	819	399	420
Duacaré	613	312	301	691	366	325

Continuación cuadro 3

Provincia, cantón y distrito	10-14			15-17		
	Total	Hombres	Mujeres	Total	Hombres	Mujeres
Matina	4 237	2 198	2 039	2 456	1 179	1 277
Matina	1 018	546	472	638	297	341
Batán	1 871	952	919	1 057	514	543
Carrandi	1 348	700	648	761	368	393
Guácimo	4 273	2 144	2 129	2 757	1 401	1 356
Guácimo	1 853	909	944	1 171	597	574
Mercedes	137	72	65	107	51	56
Pocora	664	328	336	449	224	225
Río Jiménez	959	497	462	644	323	321
Duacaré	660	338	322	386	206	180

CUADRO 4

Costa Rica: Personas menores de edad con al menos una discapacidad por tipo, según provincia, cantón y distrito

Provincia, cantón y distrito	Tipo de discapacidad							
	Total ^{1/}	Ver	Oír	Hablar	Caminar/ Subir	Usar brazos	Intelectual	Mental
Costa Rica	47 358	20 343	4 325	8 463	6 131	2 852	12 397	3 530
San José	16 115	7 957	1 429	2 342	1 874	910	3 903	1 216
San José	3 409	1 829	285	453	343	150	677	237
Carmen	11	1	-	2	-	-	7	1
Merced	129	70	10	12	10	4	26	7
Hospital	348	209	29	42	31	13	59	18
Catedral	86	46	5	14	10	2	14	6
Zapote	142	82	9	14	16	7	30	6
San Francisco de Dos Ríos	131	81	10	8	10	7	24	4
Uruca	564	256	67	123	71	36	94	49
Mata Redonda	45	22	7	3	5	5	8	5
Pavas	898	484	57	103	92	29	182	77
Hatillo	686	393	62	80	63	29	143	36
San Sebastián	369	185	29	52	35	18	90	28
Escazú	555	269	51	71	57	28	147	36
Escazú	121	71	10	14	12	3	23	6
San Antonio	274	131	22	32	33	17	76	18
San Rafael	160	67	19	25	12	8	48	12
Desamparados	2 543	1 232	215	392	317	162	575	179
Desamparados	412	221	34	72	28	19	83	24
San Miguel	436	198	28	63	68	30	109	37
San Juan de Dios	205	94	7	27	27	13	51	16
San Rafael Arriba	129	53	11	17	18	6	32	12
San Antonio	81	41	9	14	8	8	14	6
Frailles	26	7	5	3	6	3	7	-
Patarrá	143	67	13	21	15	11	38	7
San Cristóbal	34	21	6	4	3	1	3	2
Rosario	55	26	6	13	9	4	12	6
Damas	90	41	10	11	10	6	25	7
San Rafael Abajo	323	181	33	34	37	17	54	20
Gravilias	126	51	13	21	15	13	37	10
Los Guido	483	231	40	92	73	31	110	32

continúa

Continuación cuadro 4

Provincia, cantón y distrito	Tipo de discapacidad							
	Total ^{1/}	Ver	Oír	Hablar	Caminar/ Subir	Usar brazos	Intelectual	Mental
Puriscal	347	149	31	65	55	29	102	31
Santiago	110	50	11	13	14	5	32	13
Mercedes Sur	49	19	6	10	13	8	21	4
Barbacoas	37	14	4	10	2	2	11	4
Grifo Alto	12	3	2	4	1	1	3	-
San Rafael	16	9	-	2	3	2	4	-
Candelarita	20	8	-	3	5	3	7	3
Desamparaditos	12	4	1	3	2	-	2	1
San Antonio	43	17	5	11	8	4	9	4
Chires	48	25	2	9	7	4	13	2
Tarrazú	200	86	17	39	26	14	58	8
San Marcos	128	57	8	24	18	10	38	5
San Lorenzo	43	17	5	9	5	3	10	2
San Carlos	29	12	4	6	3	1	10	1
Aserrí	736	358	55	99	93	40	192	64
Aserrí	374	193	29	39	43	20	89	35
Tarbaca	18	7	1	2	5	-	7	3
Vuelta de Jorco	75	39	5	5	5	3	19	7
San Gabriel	88	40	3	18	22	6	22	10
Legua	14	4	3	4	2	1	7	-
Monterrey	6	2	1	1	-	-	1	2
Salitrillos	161	73	13	30	16	10	47	7
-	-	-	-	-	-	-	-	-
Mora	249	100	23	29	33	14	83	16
Colón	131	50	9	13	15	7	46	11
Guayabo	47	19	8	10	7	3	16	-
Tabarcia	63	30	3	5	8	4	19	5
Piedras Negras	6	-	3	1	3	-	-	-
Picagres	2	1	-	-	-	-	2	-
Goicoechea	1 335	671	121	154	147	68	325	117
Guadalupe	164	83	9	13	13	5	41	22
San Francisco	16	7	2	2	1	-	4	-
Calle Blancos	201	97	16	26	21	8	63	15
Mata de Plátano	158	64	20	28	22	16	35	17

continúa

Continuación cuadro 4

Provincia, cantón y distrito	Tipo de discapacidad							
	Total ^{1/}	Ver	Oír	Hablar	Caminar/ Subir	Usar brazos	Intelectual	Mental
Ipís	255	120	22	28	26	13	76	17
Rancho Redondo	21	9	3	2	4	1	7	-
Purrál	520	291	49	55	60	25	99	46
-	-	-	-	-	-	-	-	-
Santa Ana	551	277	91	122	104	75	192	81
Santa Ana	117	67	9	15	14	6	24	4
Salitral	58	28	2	7	9	5	18	4
Pozos	122	46	18	24	13	8	34	13
Uruca	125	68	51	62	51	49	83	52
Piedades	74	43	7	10	11	6	16	4
Brasil	55	25	4	4	6	1	17	4
-	-	-	-	-	-	-	-	-
Alajuelita	1 218	654	101	148	110	55	290	96
Alajuelita	144	89	17	20	10	5	26	4
San Josecito	167	75	14	22	17	4	39	17
San Antonio	84	49	6	8	6	3	13	5
Concepción	244	136	14	16	21	13	58	20
San Felipe	579	305	50	82	56	30	154	50
-	-	-	-	-	-	-	-	-
Vásquez de Coronado	629	333	40	66	57	30	165	43
San Isidro	149	91	10	8	10	5	31	9
San Rafael	61	25	2	12	7	6	20	6
Dulce Nombre de Jesús	111	63	4	5	5	3	27	12
Patalillo	231	131	11	23	23	11	51	9
Cascajal	77	23	13	18	12	5	36	7
-	-	-	-	-	-	-	-	-
Acosta	211	92	11	35	33	14	73	10
San Ignacio	101	45	3	15	13	5	34	5
Guaitil	17	5	3	4	6	2	5	2
Palmichal	44	19	3	7	4	3	17	2
Cangrejal	21	12	-	6	5	2	6	-
Sabanillas	28	11	2	3	5	2	11	1
Tibás	591	289	62	85	69	29	131	47
San Juan	138	55	21	20	21	13	37	7
Cinco Esquinas	74	40	3	7	6	3	18	3
Anselmo Llorente	58	22	8	7	6	2	12	10

continúa

Continuación cuadro 4

Provincia, cantón y distrito	Tipo de discapacidad							
	Total ^{1/}	Ver	Oír	Hablar	Caminar/ Subir	Usar brazos	Intelectual	Mental
León XIII	208	111	22	36	26	7	36	12
Colima	113	61	8	15	10	4	28	15
Moravia	583	300	57	73	53	42	145	49
San Vicente	217	114	18	30	21	20	54	22
San Jerónimo	87	41	4	9	10	5	32	6
La Trinidad	279	145	35	34	22	17	59	21
Montes de Oca	354	209	38	36	33	23	67	14
San Pedro	167	108	21	9	15	10	31	7
Sabanilla	70	36	8	10	9	5	13	1
Mercedes	33	22	3	3	3	4	6	1
San Rafael	84	43	6	14	6	4	17	5
Turrubares	64	13	9	20	8	3	20	4
San Pablo	22	6	7	4	4	2	5	1
San Pedro	7	1	-	1	-	-	5	-
San Juan de Mata	6	2	1	2	-	-	-	1
San Luis	4	-	-	2	-	-	1	1
Carara	25	4	1	11	4	1	9	1
Dota	71	26	5	15	6	2	26	3
Santa María	50	19	3	14	4	2	18	2
Jardín	7	1	1	-	1	-	4	-
Copey	14	6	1	1	1	-	4	1
Curridabat	563	312	67	71	50	25	99	54
Curridabat	184	108	28	16	13	8	19	14
Granadilla	150	87	14	19	16	6	33	17
Sánchez	27	17	6	4	5	4	4	1
Tirrases	202	100	19	32	16	7	43	22
Pérez Zeledón	1 755	691	142	342	262	102	504	116
San Isidro de El General	567	250	47	119	86	30	146	47
El General	95	35	10	24	14	5	25	3
Daniel Flores	442	164	34	82	54	24	137	30
Rivas	77	30	6	10	17	6	23	1

continúa

Continuación cuadro 4

Provincia, cantón y distrito	Tipo de discapacidad							
	Total ^{1/}	Ver	Oír	Hablar	Caminar/ Subir	Usar brazos	Intelectual	Mental
San Pedro	129	42	12	24	20	13	33	9
Platanares	91	24	6	23	21	5	39	5
Pejibaye	106	42	7	19	18	5	30	8
Cajón	110	46	8	19	13	5	36	8
Barú	30	14	1	4	7	3	5	1
Río Nuevo	43	18	8	7	7	4	9	1
Páramo	65	26	3	11	5	2	21	3
León Cortés	151	67	8	27	18	5	32	11
San Pablo	67	32	2	11	7	1	14	8
San Andrés	17	4	2	5	3	1	3	1
Llano Bonito	17	5	1	3	1	-	7	1
San Isidro	24	14	1	3	3	1	3	-
Santa Cruz	9	4	-	1	1	1	3	1
San Antonio	17	8	2	4	3	1	2	-
Alajuela	8 673	3 384	778	1 645	1 223	548	2 405	718
Alajuela	2 406	1 063	184	349	277	127	675	192
Alajuela	343	145	27	52	32	15	109	24
San José	384	186	26	60	40	21	90	37
Carrizal	71	32	6	10	9	6	14	7
San Antonio	243	102	14	37	30	8	71	20
Guácima	196	95	18	36	25	12	61	16
San Isidro	214	91	17	29	28	8	62	17
Sabanilla	128	59	12	16	18	4	30	6
San Rafael	219	93	18	37	28	18	62	17
Río Segundo	76	25	7	6	9	4	30	11
Desamparados	251	126	21	25	19	12	53	22
Turrúcares	80	30	3	13	14	6	21	5
Tambor	88	41	8	9	9	6	25	4
Garita	79	24	3	11	10	5	39	5
Sarapiquí	34	14	4	8	6	2	8	1
San Ramón	747	310	66	147	108	46	190	47
San Ramón	59	23	11	6	7	4	16	6
Santiago	31	12	2	10	6	3	9	3
San Juan	131	60	11	21	16	6	33	6

continúa

Continuación cuadro 4

Provincia, cantón y distrito	Tipo de discapacidad							
	Total ^{1/}	Ver	Oír	Hablar	Caminar/ Subir	Usar brazos	Intelectual	Mental
Piedades Norte	83	48	4	11	8	4	15	4
Piedades Sur	34	14	2	10	3	2	9	4
San Rafael	77	33	10	13	7	3	23	3
San Isidro	39	8	5	10	7	3	7	3
Ángeles	75	33	3	15	9	4	20	8
Alfaro	59	23	4	10	7	3	17	4
Volio	35	20	4	5	7	2	7	1
Concepción	18	7	2	3	5	1	5	1
Zapotal	2	1	-	1	1	-	1	-
Peñas Blancas	104	28	8	32	25	11	28	4
Grecia	758	312	64	145	112	52	195	66
Grecia	114	46	8	22	10	5	30	16
San Isidro	49	27	5	4	7	-	12	3
San José	117	66	8	20	18	5	32	8
San Roque	92	35	5	15	18	7	25	9
Tacares	84	35	6	18	9	4	12	4
Río Cuarto	142	35	18	48	27	17	37	11
Puente de Piedra	93	33	8	9	14	6	29	12
Bolívar	67	35	6	9	9	8	18	3
San Mateo	53	24	4	12	9	3	12	3
San Mateo	21	12	1	4	2	1	3	-
Desmonte	7	4	1	1	3	1	2	1
Jesús María	25	8	2	7	4	1	7	2
Atenas	195	78	14	37	28	20	66	12
Atenas	46	22	3	7	9	4	17	4
Jesús	36	18	4	5	2	5	11	1
Mercedes	27	13	1	5	5	4	11	-
San Isidro	29	7	2	4	6	4	10	2
Concepción	19	5	2	7	1	1	7	1
San José	18	7	-	7	3	2	1	3
Santa Eulalia	16	6	1	1	2	-	6	1
Escobal	4	-	1	1	-	-	3	-

continúa

Continuación cuadro 4

Provincia, cantón y distrito	Tipo de discapacidad							
	Total ^{1/}	Ver	Oír	Hablar	Caminar/ Subir	Usar brazos	Intelectual	Mental
Naranjo	413	165	39	79	60	23	117	33
Naranjo	151	63	19	27	26	8	38	16
San Miguel	37	6	2	13	8	4	16	4
San José	28	13	1	4	1	-	13	1
Cirrí Sur	34	16	3	4	6	3	9	-
San Jerónimo	41	23	2	7	4	3	6	4
San Juan	26	11	2	2	1	1	9	-
El Rosario	40	9	3	13	8	1	12	3
Palmitos	56	24	7	9	6	3	14	5
Palmares	282	116	20	38	48	23	87	38
Palmares	17	9	1	2	4	1	4	2
Zaragoza	62	19	4	13	12	7	21	11
Buenos Aires	55	24	5	5	9	2	21	8
Santiago	25	10	1	5	5	2	3	1
Candelaria	21	6	3	1	2	1	9	4
Esquipulas	60	27	1	8	11	6	17	10
La Granja	42	21	5	4	5	4	12	2
Poás	264	118	16	45	34	13	69	22
San Pedro	55	17	5	12	10	4	15	4
San Juan	43	25	3	5	3	-	6	2
San Rafael	40	15	2	9	5	4	16	4
Carrillos	83	37	4	14	11	4	22	9
Sabana Redonda	43	24	2	5	5	1	10	3
Orotina	246	87	24	61	39	17	65	17
Orotina	84	30	6	20	18	8	27	5
El Mastate	24	8	3	6	2	-	8	1
Hacienda Vieja	6	5	-	-	-	-	1	-
Coyolar	100	32	13	30	15	4	22	9
La Ceiba	32	12	2	5	4	5	7	2
San Carlos	1 711	549	173	388	256	116	497	144
Quesada	387	164	40	80	54	29	99	18
Florencia	122	34	6	23	17	14	38	17
Buenavista	3	-	-	1	1	-	1	-

continúa

Continuación cuadro 4

Provincia, cantón y distrito	Tipo de discapacidad							
	Total ^{1/}	Ver	Oír	Hablar	Caminar/ Subir	Usar brazos	Intelectual	Mental
Aguas Zarcas	231	72	26	56	28	14	65	18
Venecia	105	34	7	15	9	3	42	11
Pital	161	40	11	42	29	9	50	15
La Fortuna	146	45	20	44	29	9	43	12
La Tigra	66	12	8	17	7	4	18	7
La Palmera	75	27	6	10	8	3	25	11
Venado	12	3	-	4	1	1	5	3
Cutris	148	51	16	42	32	12	34	3
Monterrey	29	5	4	4	8	5	11	6
Pocosol	226	62	29	50	33	13	66	23
Alfaro Ruiz	116	39	10	19	22	12	37	12
Zarcelero	25	10	1	5	4	3	9	3
Laguna	24	14	1	-	2	1	5	2
Tapasco	13	1	1	6	2	1	5	-
Guadalupe	11	-	2	2	2	-	5	3
Palmira	22	10	2	5	7	4	5	4
Zapote	7	3	1	-	1	-	2	-
Brisas	14	1	2	1	4	3	6	-
Valverde Vega	173	66	16	31	29	12	53	13
Sarchí Norte	77	30	6	15	13	3	31	2
Sarchí Sur	46	25	4	6	7	4	7	2
Toro Amarillo	3	2	1	1	-	-	-	-
San Pedro	24	3	1	5	5	3	8	5
Rodríguez	23	6	4	4	4	2	7	4
Upala	782	275	88	166	122	40	187	59
Upala	291	99	30	63	43	13	72	19
Aguas Claras	82	30	9	14	9	3	29	4
San José o Pizote	161	59	25	41	26	11	25	12
Bijagua	73	24	5	14	20	2	14	4
Delicias	69	31	8	16	10	6	16	10
Dos Ríos	51	16	9	8	4	1	17	2
Yolillal	55	16	2	10	10	4	14	8

continúa

Continuación cuadro 4

Provincia, cantón y distrito	Tipo de discapacidad							
	Total ^{1/}	Ver	Oír	Hablar	Caminar/ Subir	Usar brazos	Intelectual	Mental
Los Chiles	311	89	35	82	40	19	117	36
Los Chiles	167	46	20	41	22	9	73	16
Caño Negro	35	6	4	10	1	-	15	5
El Amparo	72	18	9	21	11	7	23	11
San Jorge	37	19	2	10	6	3	6	4
Guatuso	216	93	25	46	39	25	38	24
San Rafael	134	62	21	27	25	18	24	14
Buenavista	11	3	1	3	4	1	1	1
Cote	6	3	1	2	-	1	1	-
Katira	65	25	2	14	10	5	12	9
Cartago	5 154	2 309	419	752	602	312	1 476	341
Cartago	1 440	654	121	196	179	96	422	94
Oriental	100	38	6	15	12	9	33	5
Occidental	72	46	4	11	9	4	18	2
Carmen	141	46	18	18	18	6	48	12
San Nicolás	308	145	31	40	30	19	84	15
Aguacaliente/San Francisco	372	192	33	47	49	27	99	28
Guadalupe o Arenilla	114	30	12	27	14	8	48	9
Corralillo	117	59	8	16	22	12	26	5
Tierra Blanca	53	27	-	5	7	4	14	6
Dulce Nombre	69	33	3	2	6	3	23	4
Llano Grande	55	26	2	4	7	1	13	4
Quebradilla	39	12	4	11	5	3	16	4
Paraíso	629	267	51	105	65	35	188	39
Paraíso	227	99	17	28	22	20	72	15
Santiago	68	24	4	12	10	1	27	4
Orosi	101	46	8	24	9	2	21	7
Cachí	30	3	4	7	5	4	16	3
Llanos de Santa Lucía	203	95	18	34	19	8	52	10
La Unión	1 157	577	80	142	103	61	302	69
Tres Ríos	51	15	3	6	3	5	19	4
San Diego	179	68	22	26	18	14	54	18

continúa

Continuación cuadro 4

Provincia, cantón y distrito	Tipo de discapacidad							
	Total ^{1/}	Ver	Oír	Hablar	Caminar/ Subir	Usar brazos	Intelectual	Mental
San Juan	110	62	8	3	5	8	25	6
San Rafael	167	84	8	21	10	7	51	5
Concepción	238	123	13	31	30	14	54	24
Dulce Nombre	156	80	7	16	11	6	42	7
San Ramón	24	15	2	3	4	2	6	-
Río Azul	232	130	17	36	22	5	51	5
Jiménez	173	60	16	25	32	13	63	17
Juan Vías	92	30	10	13	17	5	33	8
Tucurrique	55	23	5	7	9	5	17	7
Pejibaye	26	7	1	5	6	3	13	2
Turrialba	680	255	63	124	114	35	162	54
Turrialba	215	88	16	23	35	5	56	17
La Suiza	77	26	9	20	8	5	29	7
Peralta	3	1	-	1	-	-	2	1
Santa Cruz	35	12	3	5	11	1	5	2
Santa Teresita	67	25	8	13	8	3	17	5
Pavones	66	32	2	14	15	8	10	1
Tuis	20	8	-	4	4	4	2	-
Tayutic	20	7	1	7	3	2	3	2
Santa Rosa	54	27	4	9	4	1	12	5
Tres Equis	7	1	1	1	2	1	2	-
La Isabel	69	19	10	19	8	1	14	7
Chirripó	47	9	9	8	16	4	10	7
Alvarado	148	51	14	42	18	9	50	6
Pacayas	36	12	3	9	4	3	11	3
Cervantes	87	31	9	28	11	5	28	2
Capellades	25	8	2	5	3	1	11	1
Oreamuno	513	239	45	68	56	36	159	40
San Rafael	274	111	29	38	24	16	102	21
Cot	162	89	8	17	20	14	43	12
Potrero Cerrado	20	14	1	3	1	3	5	1
Cipreses	36	16	4	5	7	2	3	5
Santa Rosa	21	9	3	5	4	1	6	1

continúa

Continuación cuadro 4

Provincia, cantón y distrito	Tipo de discapacidad							
	Total ^{1/}	Ver	Oír	Hablar	Caminar/ Subir	Usar brazos	Intelectual	Mental
El Guarco	414	206	29	50	35	27	130	22
El Tejar	217	103	13	17	12	10	75	12
San Isidro	101	43	7	17	12	9	36	6
Tobosi	93	58	9	16	10	7	19	4
Patio de Agua	3	2	-	-	1	1	-	-
Heredia	4 198	2 016	362	618	451	214	967	317
Heredia	1 230	652	96	178	127	61	257	75
Heredia	152	81	10	21	15	8	32	9
Mercedes	247	130	17	33	34	13	51	15
San Francisco	474	224	44	73	44	25	124	32
Ulloa	341	206	23	46	32	13	49	17
Varablanca	16	11	2	5	2	2	1	2
Barva	367	186	22	59	27	11	76	31
Barva	21	9	1	4	2	2	4	3
San Pedro	98	46	7	20	7	4	19	9
San Pablo	88	59	6	8	8	-	15	6
San Roque	41	24	3	7	1	-	7	3
Santa Lucía	58	27	4	8	7	2	8	6
San José de la Montaña	61	21	1	12	2	3	23	4
Santo Domingo	292	150	27	33	29	11	68	16
Santo Domingo	34	23	4	2	4	-	5	2
San Vicente	41	14	3	4	4	3	14	5
San Miguel	51	32	4	8	3	2	12	4
Paracito	13	4	-	2	-	-	6	1
Santo Tomás	37	18	3	4	7	1	6	-
Santa Rosa	50	24	6	4	4	1	14	2
Tures	42	24	3	4	2	2	7	2
Pará	24	11	4	5	5	2	4	-
Santa Bárbara	343	173	24	46	31	14	78	29
Santa Bárbara	43	24	1	9	5	3	11	2
San Pedro	44	27	5	3	2	1	9	3
San Juan	65	31	6	6	6	2	13	6

continúa

Continuación cuadro 4

Provincia, cantón y distrito	Tipo de discapacidad							
	Total ^{1/}	Ver	Oír	Hablar	Caminar/ Subir	Usar brazos	Intelectual	Mental
Jesús	126	70	6	18	8	3	23	10
Santo Domingo	23	9	2	3	5	1	9	1
Purabá	42	12	4	7	5	4	13	7
San Rafael	446	201	41	43	41	23	112	44
San Rafael	86	45	10	8	3	1	15	10
San Josecito	104	42	6	10	13	6	31	8
Santiago	70	38	2	10	6	7	16	4
Ángeles	107	42	13	8	13	6	24	19
Concepción	79	34	10	7	6	3	26	3
San Isidro	145	64	13	16	21	9	34	11
San Isidro	42	20	1	3	7	2	11	2
San José	46	16	5	5	7	5	11	5
Concepción	27	15	2	4	4	1	4	1
San Francisco	30	13	5	4	3	1	8	3
Belén	131	69	11	18	9	7	32	6
San Antonio	69	35	7	11	3	2	16	3
La Ribera	36	19	2	3	3	2	8	1
La Asunción	26	15	2	4	3	3	8	2
Flores	198	107	18	16	14	14	48	22
San Joaquín	86	48	6	9	7	6	15	14
Barrantes	17	11	3	-	1	2	4	1
Llorente	95	48	9	7	6	6	29	7
San Pablo	295	171	29	30	22	6	56	16
San Pablo	215	118	24	27	17	5	40	14
Rincón Sabanilla	80	53	5	3	5	1	16	2
Sarapiquí	751	243	81	179	130	58	206	67
Puerto Viejo	263	73	28	74	47	22	67	22
La Virgen	153	57	18	35	27	8	30	16
Las Horquetas	301	101	32	61	44	24	100	26
Llanuras del Gaspar	16	5	2	6	6	2	5	1
Cureña	18	7	1	3	6	2	4	2

continúa

Continuación cuadro 4

Provincia, cantón y distrito	Tipo de discapacidad							
	Total ^{1/}	Ver	Oír	Hablar	Caminar/ Subir	Usar brazos	Intelectual	Mental
Guanacaste	3 425	1 051	322	850	568	242	1 070	259
Liberia	642	204	47	161	104	52	167	50
Liberia	539	175	40	142	85	40	131	45
Cañas Dulces	18	4	2	3	2	-	8	-
Mayorga	30	9	2	2	2	5	9	3
Nacascolo	24	5	2	6	5	2	12	1
Curubandé	31	11	1	8	10	5	7	1
Nicoya	555	178	59	147	82	34	176	29
Nicoya	264	95	28	65	28	9	88	17
Mansión	72	20	6	20	16	8	23	5
San Antonio	50	17	7	14	10	9	17	1
Quebrada Honda	33	9	2	7	3	1	13	2
Sámara	43	10	8	11	7	1	11	1
Nosara	68	23	6	22	14	6	12	2
Belén de Nosarita	25	4	2	8	4	-	12	1
Santa Cruz	586	191	54	159	104	36	171	47
Santa Cruz	209	60	18	56	37	10	70	14
Bolsón	20	5	1	2	4	-	12	-
Veintisiete de Abril	90	31	8	24	19	9	24	7
Tempate	47	13	1	12	9	3	16	4
Cartagena	43	15	6	13	13	4	9	3
Cuajiniquil	33	11	3	13	8	3	8	3
Diriá	35	14	5	12	3	2	5	2
Cabo Velas	32	18	2	10	2	-	3	1
Tamarindo	77	24	10	17	9	5	24	13
Bagaces	200	66	24	49	32	17	60	17
Bagaces	124	37	14	31	19	9	31	14
La Fortuna	21	3	3	6	6	4	13	1
Mogote	43	19	6	9	4	4	11	2
Río Naranjo	12	7	1	3	3	-	5	-
Carrillo	345	104	40	88	66	33	110	31
Filadelfia	72	19	10	15	15	7	30	2
Palmira	58	18	6	17	8	6	20	7

continúa

Continuación cuadro 4

Provincia, cantón y distrito	Tipo de discapacidad							
	Total ^{1/}	Ver	Oír	Hablar	Caminar/ Subir	Usar brazos	Intelectual	Mental
Sardinal	126	38	16	29	24	8	33	17
Belén	89	29	8	27	19	12	27	5
Cañas	278	80	24	72	43	14	100	25
Cañas	203	61	20	56	25	9	75	21
Palmira	17	6	-	4	7	2	5	-
San Miguel	17	8	-	2	3	1	5	2
Bebedero	32	5	3	8	5	1	10	2
Porozal	9	-	1	2	3	1	5	-
Abangares	209	53	20	49	35	13	77	16
Las Juntas	96	17	12	30	14	8	45	12
Sierra	18	4	2	2	6	2	4	-
San Juan	19	8	-	4	5	1	3	-
Colorado	76	24	6	13	10	2	25	4
Tilarán	200	79	13	42	35	18	58	7
Tilarán	113	49	7	28	18	7	28	4
Quebrada Grande	28	12	2	4	5	2	10	1
Tronadora	9	3	-	2	3	3	4	-
Santa Rosa	15	9	2	3	3	1	2	1
Líbano	4	-	-	-	-	-	4	-
Tierras Morenas	16	5	1	4	2	-	5	-
Arenal	15	1	1	1	4	5	5	1
Nandayure	136	33	16	26	21	4	50	12
Carmona	17	7	1	1	2	2	5	4
Santa Rita	19	2	3	3	4	-	8	1
Zapotal	19	2	3	4	7	1	9	2
San Pablo	35	11	5	6	5	1	10	1
Porvenir	7	4	1	1	-	-	5	-
Bejuco	39	7	3	11	3	-	13	4
La Cruz	227	52	21	46	38	17	91	18
La Cruz	106	21	7	27	20	13	45	14
Santa Cecilia	73	20	5	12	6	2	33	3
La Garita	20	7	4	2	3	-	6	-
Santa Elena	28	4	5	5	9	2	7	1

continúa

Continuación cuadro 4

Provincia, cantón y distrito	Tipo de discapacidad							
	Total ^{1/}	Ver	Oír	Hablar	Caminar/ Subir	Usar brazos	Intelectual	Mental
Hojancha	47	11	4	11	8	4	10	7
Hojancha	21	7	-	6	1	2	6	4
Monte Romo	6	-	3	2	-	-	-	1
Puente Carrillo	13	3	1	2	6	1	1	1
Huacas	7	1	-	1	1	1	3	1
Puntarenas	4 891	1 663	485	1 120	749	305	1 500	322
Puntarenas	1 236	378	116	329	180	84	361	77
Puntarenas	40	21	3	4	6	4	10	1
Pitahaya	31	10	1	7	1	-	15	1
Chomes	71	22	7	16	11	4	19	6
Lepanto	94	22	12	22	9	2	37	3
Paquera	60	19	7	20	14	6	14	3
Manzanillo	36	10	2	14	9	4	12	2
Guacimal	11	1	3	3	5	-	1	2
Barranca	373	116	28	112	56	29	101	21
Monte Verde	40	22	4	6	5	1	7	1
Cóbano	76	21	4	16	9	7	27	6
Chacarita	180	54	24	50	23	11	58	11
Chira	21	6	2	6	8	3	6	1
Acapulco	11	2	2	4	2	2	2	3
El Roble	181	51	16	47	21	10	48	14
Arancibia	11	1	1	2	1	1	4	2
Esparza	348	145	27	62	32	14	111	23
Espíritu Santo	174	67	15	28	15	7	60	12
San Juan Grande	102	50	5	18	7	2	32	5
Macacona	53	19	5	13	8	5	15	6
San Rafael	11	6	1	3	-	-	1	-
San Jerónimo	8	3	1	-	2	-	3	-
Buenos Aires	628	231	84	136	116	41	145	39
Buenos Aires	256	97	34	51	56	23	60	15
Volcán	42	14	2	11	7	-	10	2
Potrero Grande	117	35	13	29	22	4	27	8
Boruca	73	28	13	11	11	2	15	1
Pilas	21	7	6	7	2	4	5	-

continúa

Continuación cuadro 4

Provincia, cantón y distrito	Tipo de discapacidad							
	Total ^{1/}	Ver	Oír	Hablar	Caminar/ Subir	Usar brazos	Intelectual	Mental
Colinas	18	4	5	2	4	2	2	-
Chánguena	29	7	6	7	4	1	8	3
Biolley	26	10	3	5	1	1	7	3
Brunka	46	29	2	13	9	4	11	7
Montes de Oro	137	46	16	25	20	10	45	7
Miramar	79	23	9	12	13	6	29	5
La Unión	14	4	2	3	-	1	7	-
San Isidro	44	19	5	10	7	3	9	2
Osa	381	123	39	76	70	20	139	18
Puerto Cortés	77	29	5	15	16	6	25	4
Palmar	146	39	20	25	20	5	70	5
Sierpe	74	27	11	16	19	5	20	4
Bahía Ballena	34	12	1	7	6	2	9	1
Piedras Blancas	50	16	2	13	9	2	15	4
Aguirre	247	67	27	72	34	14	76	18
Quepos	179	56	19	53	25	12	50	8
Savegre	36	5	3	13	6	1	13	6
Naranjito	32	6	5	6	3	1	13	4
Golfito	475	182	47	113	69	30	150	26
Golfito	122	43	17	22	15	9	39	6
Puerto Jiménez	122	49	19	30	20	5	22	10
Guaycará	160	67	7	37	21	11	62	4
Pavón	71	23	4	24	13	5	27	6
Coto Brus	554	203	52	98	97	27	196	45
San Vito	222	81	18	35	35	11	85	25
Sabalito	136	65	13	22	22	3	34	8
Aguabuena	81	21	6	11	14	3	33	6
Limoncito	72	21	8	21	17	8	34	3
Pittier	43	15	7	9	9	2	10	3
Parrita	164	49	11	43	25	17	44	24
Parrita	164	49	11	43	25	17	44	24

continúa

Continuación cuadro 4

Provincia, cantón y distrito	Tipo de discapacidad							
	Total ^{1/}	Ver	Oír	Hablar	Caminar/ Subir	Usar brazos	Intelectual	Mental
Corredores	554	186	50	124	76	38	187	38
Corredor	198	73	17	40	28	11	69	13
La Cuesta	45	10	2	5	9	7	19	4
Canoas	190	55	20	42	31	12	69	13
Laurel	121	48	11	37	8	8	30	8
Garabito	167	53	16	42	30	10	46	7
Jacó	91	24	11	14	14	7	27	2
Tárcoles	76	29	5	28	16	3	19	5
Limón	4 902	1 963	530	1 136	664	321	1 076	357
Limón	1 165	573	109	244	133	76	189	77
Limón	743	403	63	139	70	39	118	46
Valle La Estrella	227	81	31	52	42	29	39	21
Río Blanco	106	43	10	28	12	3	18	4
Matama	89	46	5	25	9	5	14	6
Pococí	1 584	621	156	326	217	101	385	122
Guápiles	403	180	29	74	51	26	101	27
Jiménez	141	56	17	24	23	10	35	15
Rita	317	124	31	75	52	19	60	29
Roxana	214	77	26	51	29	16	56	14
Cariari	460	157	49	96	58	30	129	33
Colorado	49	27	4	6	4	-	4	4
Siquirres	739	267	82	200	107	50	171	55
Siquirres	418	142	45	119	63	30	99	35
Pacuarito	96	37	13	25	9	3	14	8
Florida	19	8	3	1	5	2	6	1
Germania	31	15	1	2	2	3	9	1
El Cairo	99	35	11	34	13	7	26	3
Alegoría	76	30	9	19	15	5	17	7

continúa

Continuación cuadro 4

Provincia, cantón y distrito	Tipo de discapacidad							
	Total ^{1/}	Ver	Oír	Hablar	Caminar/ Subir	Usar brazos	Intelectual	Mental
Talamanca	409	137	68	106	67	28	90	34
Bratsi	112	38	19	26	18	9	24	7
Sixaola	126	48	22	31	21	7	27	9
Cahuíta	84	33	9	19	10	4	16	7
Telire	87	18	18	30	18	8	23	11
Matina	463	178	58	110	65	29	109	30
Matina	99	27	11	25	15	10	27	7
Batán	256	112	29	51	36	9	54	10
Carrandi	108	39	18	34	14	10	28	13
Guácimo	542	187	57	150	75	37	132	39
Guácimo	238	81	27	53	32	15	62	18
Mercedes	13	4	1	1	4	3	2	2
Pocora	88	25	7	31	14	7	30	5
Río Jiménez	115	50	12	34	11	6	19	7
Duacaré	88	27	10	31	14	6	19	7

1/ Una misma persona puede presentar una discapacidad o más por lo que quedaría contabilizada en varias categorías. El total presentado en este cuadro se refiere a las personas menores de edad con al menos una discapacidad.

CUADRO 5

Costa Rica: Personas menores de edad que asisten por lugar de asistencia y que no asisten, según provincia, cantón y distrito

Provincia, cantón y distrito	Total	Total que asiste	Lugar al que asiste					No asiste
			Guardería	Primaria / Secundaria	Parauniversitaria o universitaria	Enseñanza especial	Educación abierta	
Costa Rica	1 310 983	898 642	46 543	816 729	8 605	2 560	24 205	412 341
San José	390 864	276 087	16 162	247 155	2 873	871	9 026	114 777
San José	76 024	52 908	3 374	46 975	513	154	1 892	23 116
Carmen	344	274	27	229	3	3	12	70
Merced	3 122	2 112	95	1 930	11	4	72	1 010
Hospital	5 128	3 497	196	3 120	23	11	147	1 631
Catedral	2 695	1 888	121	1 649	24	4	90	807
Zapote	3 884	2 987	242	2 569	55	4	117	897
San Francisco de Dos Ríos	4 065	3 110	342	2 559	78	4	127	955
Uruca	10 882	7 194	321	6 598	47	23	205	3 688
Mata Redonda	1 565	1 164	130	943	23	5	63	401
Pavas	20 513	13 770	817	12 347	88	39	479	6 743
Hafillo	13 501	9 548	610	8 473	90	36	339	3 953
San Sebastián	10 325	7 364	473	6 558	71	21	241	2 961
Escazú	14 363	10 678	1 096	9 047	122	31	382	3 685
Escazú	2 928	2 168	193	1 859	32	5	79	760
San Antonio	6 216	4 420	263	3 942	35	8	172	1 796
San Rafael	5 219	4 090	640	3 246	55	18	131	1 129
Desamparados	60 542	42 949	2 128	38 975	360	139	1 347	17 593
Desamparados	8 540	6 104	356	5 436	72	21	219	2 436
San Miguel	9 624	6 931	273	6 312	58	22	266	2 693
San Juan de Dios	6 132	4 278	194	3 924	28	11	121	1 854
San Rafael Arriba	4 189	2 946	171	2 630	37	10	98	1 243
San Antonio	2 210	1 692	149	1 454	22	3	64	518
Frailles	1 158	813	20	774	4	1	14	345
Patarrá	3 884	2 710	88	2 541	15	10	56	1 174
San Cristóbal	1 327	848	18	815	5	-	10	479
Rosario	991	687	32	620	4	4	27	304
Damas	3 683	2 800	165	2 507	27	14	87	883
San Rafael Abajo	6 689	4 768	258	4 309	47	12	142	1 921
Gravilias	3 309	2 591	230	2 233	33	8	87	718
Los Guido	8 806	5 781	174	5 420	8	23	156	3 025

continúa

Continuación cuadro 5

Provincia, cantón y distrito	Total	Total que asiste	Lugar al que asiste					No asiste
			Guardería	Primaria / Secundaria	Parauniversitaria o universitaria	Enseñanza especial	Educación abierta	
Puriscal	9 231	6 665	235	6 133	92	17	188	2 566
Santiago	3 045	2 219	94	2 011	38	2	74	826
Mercedes Sur	1 688	1 201	40	1 111	11	6	33	487
Barbacoas	1 090	819	29	756	14	2	18	271
Grifo Alto	325	224	7	214	1	-	2	101
San Rafael	415	297	9	270	9	-	9	118
Candelarita	419	302	13	282	3	1	3	117
Desamparaditos	172	122	8	104	3	1	6	50
San Antonio	1 142	822	25	762	10	3	22	320
Chires	935	659	10	623	3	2	21	276
Tarrazú	5 527	3 524	110	3 257	20	11	126	2 003
San Marcos	3 196	2 162	79	1 987	14	9	73	1 034
San Lorenzo	1 579	937	28	861	5	1	42	642
San Carlos	752	425	3	409	1	1	11	327
Aserrí	17 848	12 179	537	11 059	107	55	421	5 669
Aserrí	8 414	5 878	292	5 308	45	22	211	2 536
Tarbacá	429	316	9	293	5	7	2	113
Vuelta de Jorco	1 970	1 352	44	1 261	14	5	28	618
San Gabriel	1 941	1 309	41	1 194	17	8	49	632
Legua	553	334	10	314	-	2	8	219
Monterrey	172	121	5	111	-	-	5	51
Salitrillos	4 369	2 869	136	2 578	26	11	118	1 500
					-	-	-	
Mora	7 268	5 348	356	4 795	44	19	134	1 920
Colón	4 226	3 163	266	2 767	31	14	85	1 063
Guayabo	1 321	977	42	908	4	-	23	344
Tabarcía	1 432	1 030	42	955	7	5	21	402
Piedras Negras	120	82	2	77	2	-	1	38
Picagres	169	96	4	88	-	-	4	73
Goicoechea	30 402	21 714	1 410	19 271	235	93	705	8 688
Guadalupe	4 000	3 052	263	2 630	46	11	102	948
San Francisco	439	310	15	277	2	1	15	129
Calle Blancos	4 445	3 120	220	2 758	38	14	90	1 325
Mata de Plátano	4 465	3 337	239	2 906	52	15	125	1 128

continúa

Continuación cuadro 5

Provincia, cantón y distrito	Total	Total que asiste	Lugar al que asiste					No asiste
			Guardería	Primaria / Secundaria	Parauniversitaria o universitaria	Enseñanza especial	Educación abierta	
Ipís	7 118	5 129	268	4 635	46	24	156	1 989
Rancho Redondo	785	531	25	492	3	1	10	254
Purrál	9 150	6 235	380	5 573	48	27	207	2 915
Santa Ana	13 339	9 858	963	8 471	97	51	276	3 481
Santa Ana	2 689	2 055	213	1 768	16	7	51	634
Salitral	1 372	907	48	824	7	5	23	465
Pozos	4 454	3 384	390	2 842	36	10	106	1 070
Uruca	1 961	1 394	130	1 191	15	21	37	567
Piedades	2 109	1 554	143	1 353	14	6	38	555
Brasil	754	564	39	493	9	2	21	190
Alajuelita	25 367	16 874	743	15 432	120	53	526	8 493
Alajuelita	3 268	2 260	131	2 001	26	8	94	1 008
San Josecito	3 323	2 255	84	2 082	15	5	69	1 068
San Antonio	1 559	1 070	42	994	5	1	28	489
Concepción	5 936	3 915	156	3 617	22	17	103	2 021
San Felipe	11 281	7 374	330	6 738	52	22	232	3 907
Vásquez de Coronado	16 144	12 061	716	10 721	157	32	435	4 083
San Isidro	4 179	3 235	231	2 822	57	6	119	944
San Rafael	1 924	1 420	48	1 294	18	4	56	504
Dulce Nombre de Jesús	2 718	1 934	102	1 734	15	7	76	784
Pañalillo	5 267	4 107	273	3 620	61	14	139	1 160
Cascajal	2 056	1 365	62	1 251	6	1	45	691
Acosta	6 227	4 493	155	4 181	32	24	101	1 734
San Ignacio	2 738	2 002	69	1 868	14	11	40	736
Guaitil	690	518	22	466	5	3	22	172
Palmichal	1 465	1 082	44	997	10	3	28	383
Cangrejal	605	415	5	396	2	2	10	190
Sabanillas	729	476	15	454	1	5	1	253
Tibás	15 560	11 219	771	9 859	165	30	394	4 341
San Juan	4 272	3 288	276	2 799	76	9	128	984
Cinco Esquinas	1 725	1 183	82	1 041	11	3	46	542
Anselmo Llorente	1 879	1 468	140	1 237	34	8	49	411

continúa

Continuación cuadro 5

Provincia, cantón y distrito	Total	Total que asiste	Lugar al que asiste					No asiste
			Guardería	Primaria / Secundaria	Parauniversitaria o universitaria	Enseñanza especial	Educación abierta	
León XIII	4 565	2 950	81	2 775	7	9	78	1 615
Colima	3 119	2 330	192	2 007	37	1	93	789
Moravia	14 194	10 694	815	9 279	148	28	424	3 500
San Vicente	6 574	5 071	436	4 325	88	12	210	1 503
San Jerónimo	1 808	1 275	90	1 115	12	6	52	533
La Trinidad	5 812	4 348	289	3 839	48	10	162	1 464
Montes de Oca	9 494	7 260	698	6 024	249	21	268	2 234
San Pedro	3 974	3 089	308	2 501	145	8	127	885
Sabanilla	2 151	1 755	192	1 452	45	4	62	396
Mercedes	797	631	59	515	37	2	18	166
San Rafael	2 572	1 785	139	1 556	22	7	61	787
Turrubares	1 714	1 162	40	1 097	3	1	21	552
San Pablo	410	316	11	301	1	-	3	94
San Pedro	160	95	12	81	-	-	2	65
San Juan de Mata	369	228	3	225	-	-	-	141
San Luis	145	96	1	93	-	-	2	49
Carara	630	427	13	397	2	1	14	203
Dota	2 257	1 516	41	1 416	6	-	53	741
Santa María	1 464	1 001	23	948	5	-	25	463
Jardín	186	113	3	106	-	-	4	73
Copey	607	402	15	362	1	-	24	205
Curridabat	16 357	12 045	947	10 460	198	36	404	4 312
Curridabat	5 961	4 577	448	3 844	103	11	171	1 384
Granadilla	3 848	2 903	205	2 535	50	8	105	945
Sánchez	1 245	1 022	141	825	31	1	24	223
Tirrases	5 303	3 543	153	3 256	14	16	104	1 760
Pérez Zeledón	45 085	30 375	977	28 301	186	67	844	14 710
San Isidro de El General	14 430	10 036	394	9 220	72	27	323	4 394
El General	2 140	1 404	33	1 332	11	5	23	736
Daniel Flores	11 053	7 566	289	7 043	61	15	158	3 487
Rivas	2 189	1 538	35	1 439	4	4	56	651

continúa

Continuación cuadro 5

Provincia, cantón y distrito	Total	Total que asiste	Lugar al que asiste					No asiste
			Guardería	Primaria / Secundaria	Parauniversitaria o universitaria	Enseñanza especial	Educación abierta	
San Pedro	3 379	2 169	42	2 071	9	5	42	1 210
Platanares	2 542	1 673	45	1 590	5	4	29	869
Pejibaye	2 798	1 783	45	1 691	4	2	41	1 015
Cajón	3 132	2 030	47	1 919	10	2	52	1 102
Barú	781	455	12	419	2	1	21	326
Río Nuevo	1 111	686	20	615	1	1	49	425
Páramo	1 530	1 035	15	962	7	1	50	495
León Cortés	3 921	2 565	50	2 402	19	9	85	1 356
San Pablo	1 377	932	18	869	6	7	32	445
San Andrés	502	347	11	329	4	-	3	155
Llano Bonito	713	401	4	360	3	-	34	312
San Isidro	503	332	3	324	2	-	3	171
Santa Cruz	501	335	9	317	3	2	4	166
San Antonio	325	218	5	203	1	-	9	107
Alajuela	264 706	179 483	8 422	164 366	1 619	541	4 535	85 223
Alajuela	73 014	49 899	2 672	45 002	504	165	1 556	23 115
Alajuela	10 386	7 531	469	6 734	71	29	228	2 855
San José	11 726	8 214	440	7 376	106	25	267	3 512
Carrizal	2 170	1 484	104	1 326	13	2	39	686
San Antonio	7 251	4 857	200	4 458	60	13	126	2 394
Guácima	6 393	4 296	192	3 912	39	14	139	2 097
San Isidro	5 274	3 502	173	3 168	40	10	111	1 772
Sabanilla	3 072	1 814	76	1 642	18	5	73	1 258
San Rafael	7 420	4 992	310	4 494	43	10	135	2 428
Río Segundo	2 921	1 970	95	1 775	13	11	76	951
Desamparados	7 720	5 265	272	4 736	54	24	179	2 455
Turrúcares	2 282	1 570	82	1 407	17	6	58	712
Tambor	3 431	2 300	95	2 125	10	10	60	1 131
Garita	2 029	1 457	135	1 239	19	5	59	572
Sarapiquí	939	647	29	610	1	1	6	292
San Ramón	24 143	17 033	916	15 371	181	73	492	7 110
San Ramón	1 886	1 471	127	1 268	23	8	45	415
Santiago	1 457	1 006	32	946	6	2	20	451

continúa

Continuación cuadro 5

Provincia, cantón y distrito	Total	Total que asiste	Lugar al que asiste					No asiste
			Guardería	Primaria / Secundaria	Parauniversitaria o universitaria	Enseñanza especial	Educación abierta	
San Juan	3 383	2 485	178	2 187	24	18	78	898
Piedades Norte	2 424	1 739	77	1 557	17	9	79	685
Piedades Sur	1 130	794	29	744	5	2	14	336
San Rafael	2 615	1 947	121	1 736	18	6	66	668
San Isidro	1 342	976	57	877	6	1	35	366
Ángeles	2 819	1 863	57	1 751	14	8	33	956
Alfaro	2 067	1 483	109	1 274	40	8	52	584
Volio	675	460	14	427	6	3	10	215
Concepción	691	474	17	433	8	2	14	217
Zapotal	114	75	-	72	-	-	3	39
Peñas Blancas	3 540	2 260	98	2 099	14	6	43	1 280
Grecia	23 153	16 186	817	14 750	229	42	348	6 967
Grecia	3 501	2 565	149	2 300	48	3	65	936
San Isidro	1 683	1 275	69	1 162	12	2	30	408
San José	2 527	1 865	102	1 676	37	9	41	662
San Roque	3 262	2 356	112	2 150	44	6	44	906
Tacares	2 383	1 641	92	1 489	16	2	42	742
Río Cuarto	4 333	2 591	112	2 420	13	3	43	1 742
Puente de Piedra	3 246	2 361	110	2 164	26	9	52	885
Bolívar	2 218	1 532	71	1 389	33	8	31	686
San Mateo	1 766	1 181	52	1 082	12	2	33	585
San Mateo	737	471	22	430	7	-	12	266
Desmonte	307	234	10	201	4	1	18	73
Jesús María	722	476	20	451	1	1	3	246
Atenas	6 776	4 842	211	4 389	66	12	164	1 934
Atenas	1 809	1 377	81	1 210	27	6	53	432
Jesús	986	707	30	632	16	1	28	279
Mercedes	851	619	23	564	9	2	21	232
San Isidro	827	536	14	497	2	2	21	291
Concepción	936	679	33	623	4	-	19	257
San José	540	370	13	345	4	-	8	170
Santa Eulalia	602	414	14	389	4	1	6	188
Escobal	225	140	3	129	-	-	8	85

continúa

Continuación cuadro 5

Provincia, cantón y distrito	Total	Total que asiste	Lugar al que asiste					No asiste
			Guardería	Primaria / Secundaria	Parauniversitaria o universitaria	Enseñanza especial	Educación abierta	
Naranjo	12 872	9 175	429	8 429	101	35	181	3 697
Naranjo	4 512	3 264	173	2 958	42	15	76	1 248
San Miguel	1 573	1 053	48	966	8	3	28	520
San José	897	652	34	604	4	1	9	245
Cirrí Sur	1 364	970	32	911	10	4	13	394
San Jerónimo	1 084	757	30	702	5	1	19	327
San Juan	922	629	22	585	10	2	10	293
El Rosario	1 255	868	53	795	7	7	6	387
Palmitos	1 265	982	37	908	15	2	20	283
Palmares	9 618	7 116	462	6 397	92	31	134	2 502
Palmares	752	577	36	521	11	-	9	175
Zaragoza	2 272	1 718	111	1 547	29	4	27	554
Buenos Aires	1 966	1 467	107	1 295	15	10	40	499
Santiago	771	551	25	507	7	2	10	220
Candelaria	566	402	26	361	4	2	9	164
Esquipulas	2 151	1 535	93	1 388	15	10	29	616
La Granja	1 140	866	64	778	11	3	10	274
Poás	8 971	6 163	337	5 573	59	15	179	2 808
San Pedro	2 096	1 549	103	1 389	16	4	37	547
San Juan	1 408	942	53	854	6	2	27	466
San Rafael	1 645	1 135	62	1 024	13	3	33	510
Carrillos	2 977	2 005	95	1 821	22	4	63	972
Sabana Redonda	845	532	24	485	2	2	19	313
Orotina	6 325	4 306	193	3 951	26	17	119	2 019
Orotina	2 746	1 945	104	1 778	17	6	40	801
El Mastate	569	424	25	375	2	2	20	145
Hacienda Vieja	271	212	6	198	1	-	7	59
Coyolar	2 086	1 332	38	1 249	3	6	36	754
La Ceiba	653	393	20	351	3	3	16	260
San Carlos	57 115	37 019	1 491	34 491	217	93	727	20 096
Quesada	13 110	9 159	526	8 331	89	29	184	3 951
Florencia	5 009	3 340	133	3 097	16	9	85	1 669
Buenavista	121	82	3	78	-	-	1	39

continúa

Continuación cuadro 5

Provincia, cantón y distrito	Total	Total que asiste	Lugar al que asiste					No asiste
			Guardería	Primaria / Secundaria	Parauniversitaria o universitaria	Enseñanza especial	Educación abierta	
Aguas Zarcas	7 391	4 775	154	4 507	29	17	68	2 616
Venecia	3 497	2 382	108	2 228	14	3	29	1 115
Pital	6 315	3 640	124	3 403	14	5	94	2 675
La Fortuna	5 531	3 586	144	3 349	12	5	76	1 945
La Tigra	2 237	1 457	62	1 356	2	8	29	780
La Palmera	2 035	1 344	44	1 261	9	2	28	691
Venado	583	317	3	303	1	1	9	266
Cutris	4 068	2 448	61	2 337	7	3	40	1 620
Monterrey	1 217	748	11	699	9	4	25	469
Pocosol	6 001	3 741	118	3 542	15	7	59	2 260
Alfaro Ruiz	3 706	2 516	153	2 259	36	17	51	1 190
Zarcero	1 069	789	57	698	9	4	21	280
Laguna	500	311	14	276	7	2	12	189
Tapesco	426	312	15	285	5	2	5	114
Guadalupe	372	218	6	201	3	5	3	154
Palmira	432	285	21	255	2	2	5	147
Zapote	249	166	6	154	2	-	4	83
Brisas	658	435	34	390	8	2	1	223
Valverde Vega	5 498	3 778	172	3 463	46	13	84	1 720
Sarchí Norte	2 141	1 490	73	1 356	23	7	31	651
Sarchí Sur	1 517	1 051	40	972	15	2	22	466
Toro Amarillo	79	32	-	32	-	-	-	47
San Pedro	1 074	694	42	621	5	2	24	380
Rodríguez	687	511	17	482	3	2	7	176
Upala	16 884	11 281	242	10 749	22	14	254	5 603
Upala	6 046	4 057	87	3 864	4	9	93	1 989
Aguas Claras	1 786	1 206	37	1 141	3	2	23	580
San José o Pizote	3 019	1 936	22	1 864	2	1	47	1 083
Bijagua	1 491	980	27	920	6	1	26	511
Delicias	1 867	1 305	35	1 251	1	1	17	562
Dos Ríos	1 376	948	19	906	5	-	18	428
Yolillal	1 299	849	15	803	1	-	30	450

continúa

Continuación cuadro 5

Provincia, cantón y distrito	Total	Total que asiste	Lugar al que asiste					No asiste
			Guardería	Primaria / Secundaria	Parauniversitaria o universitaria	Enseñanza especial	Educación abierta	
Los Chiles	9 288	5 571	160	5 275	23	6	107	3 717
Los Chiles	5 388	3 234	84	3 085	14	2	49	2 154
Caño Negro	630	424	11	399	2	1	11	206
El Amparo	2 293	1 341	61	1 240	4	1	35	952
San Jorge	977	572	4	551	3	2	12	405
Guatuso	5 577	3 417	115	3 185	5	6	106	2 160
San Rafael	2 948	1 784	58	1 671	3	5	47	1 164
Buenavista	539	328	11	292	1	-	24	211
Cote	275	158	-	155	-	-	3	117
Katira	1 815	1 147	46	1 067	1	1	32	668
Cartago	146 342	103 632	6 840	92 675	1 557	401	2 159	42 710
Cartago	42 336	30 489	1 996	27 199	501	114	679	11 847
Oriental	2 321	1 861	153	1 584	64	7	53	460
Occidental	1 976	1 504	113	1 306	47	6	32	472
Carmen	4 578	3 328	225	2 986	45	11	61	1 250
San Nicolás	8 083	5 705	342	5 108	79	22	154	2 378
Aguacaliente/San Francisco	10 099	7 355	455	6 584	117	26	173	2 744
Guadalupe o Arenilla	4 188	2 989	236	2 630	58	17	48	1 199
Corralillo	3 090	2 250	131	2 029	26	7	57	840
Tierra Blanca	1 647	1 102	40	1 021	16	5	20	545
Dulce Nombre	3 107	2 295	193	2 023	28	5	46	812
Llano Grande	1 423	839	33	776	11	2	17	584
Quebradilla	1 824	1 261	75	1 152	10	6	18	563
Paraíso	17 898	12 475	753	11 243	184	53	242	5 423
Paraíso	5 624	4 048	297	3 596	50	22	83	1 576
Santiago	1 864	1 146	48	1 047	23	6	22	718
Orosi	2 790	1 946	98	1 761	34	6	47	844
Cachí	1 630	1 148	69	1 031	27	7	14	482
Llanos de Santa Lucía	5 990	4 187	241	3 808	50	12	76	1 803
La Unión	29 734	20 915	1 497	18 533	312	72	501	8 819
Tres Ríos	1 950	1 422	89	1 244	33	-	56	528
San Diego	6 631	4 601	265	4 181	62	9	84	2 030

continúa

Continuación cuadro 5

Provincia, cantón y distrito	Total	Total que asiste	Lugar al que asiste					No asiste
			Guardería	Primaria / Secundaria	Parauniversitaria o universitaria	Enseñanza especial	Educación abierta	
San Juan	3 679	2 861	340	2 348	96	8	69	818
San Rafael	4 435	3 171	252	2 798	32	16	73	1 264
Concepción	5 039	3 575	293	3 141	47	11	83	1 464
Dulce Nombre	2 689	1 852	80	1 708	11	9	44	837
San Ramón	1 027	736	54	656	10	1	15	291
Río Azul	4 284	2 697	124	2 457	21	18	77	1 587
Jiménez	4 349	3 109	164	2 816	62	13	54	1 240
Juan Viñas	1 767	1 257	64	1 133	30	7	23	510
Tucurrique	1 623	1 181	65	1 074	19	4	19	442
Pejibaye	959	671	35	609	13	2	12	288
Turrialba	20 574	14 410	1 020	12 914	188	56	232	6 164
Turrialba	6 936	5 149	478	4 455	108	18	90	1 787
La Suiza	2 165	1 548	85	1 408	12	19	24	617
Peralta	159	111	6	105	-	-	-	48
Santa Cruz	951	587	19	549	7	1	11	364
Santa Teresita	1 462	1 022	52	942	17	-	11	440
Pavones	1 264	909	91	799	4	3	12	355
Tuis	830	602	38	549	7	-	8	228
Tayutic	758	529	19	491	1	-	18	229
Santa Rosa	1 429	1 090	99	952	15	10	14	339
Tres Equis	570	367	25	334	2	1	5	203
La Isabel	1 837	1 335	75	1 215	14	4	27	502
Chirripó	2 213	1 161	33	1 115	1	-	12	1 052
Alvarado	4 448	2 927	183	2 652	23	10	59	1 521
Pacayas	1 744	1 066	47	1 003	3	1	12	678
Cervantes	1 957	1 329	89	1 192	16	6	26	628
Capellades	747	532	47	457	4	3	21	215
Oreamuno	14 118	10 032	661	8 940	150	58	223	4 086
San Rafael	7 881	5 744	404	5 071	101	29	139	2 137
Cot	3 450	2 485	159	2 233	29	19	45	965
Potrero Cerrado	753	465	26	429	2	3	5	288
Cipreses	1 209	836	49	763	10	2	12	373
Santa Rosa	825	502	23	444	8	5	22	323

continúa

Continuación cuadro 5

Provincia, cantón y distrito	Total	Total que asiste	Lugar al que asiste					No asiste
			Guardería	Primaria / Secundaria	Parauniversitaria o universitaria	Enseñanza especial	Educación abierta	
El Guarco	12 885	9 275	566	8 378	137	25	169	3 610
El Tejar	7 295	5 442	367	4 864	87	16	108	1 853
San Isidro	3 209	2 137	108	1 960	29	5	35	1 072
Tobosi	2 258	1 628	90	1 492	18	4	24	630
Patio de Agua	123	68	1	62	3	-	2	55
Heredia	122 087	87 499	5 605	78 169	1 040	245	2 440	34 588
Heredia	32 878	24 133	1 624	21 377	326	88	718	8 745
Heredia	3 270	2 424	188	2 076	66	11	83	846
Mercedes	6 438	5 062	422	4 420	79	14	127	1 376
San Francisco	14 592	10 392	643	9 310	93	35	311	4 200
Ulloa	8 354	6 127	366	5 457	88	26	190	2 227
Varablanca	224	128	5	114	-	2	7	96
Barva	11 200	8 038	520	7 180	92	29	217	3 162
Barva	1 134	831	53	746	9	1	22	303
San Pedro	2 926	1 969	86	1 801	24	7	51	957
San Pablo	2 381	1 681	72	1 526	22	7	54	700
San Roque	1 252	986	107	837	10	4	28	266
Santa Lucía	1 891	1 402	120	1 226	16	5	35	489
San José de la Montaña	1 616	1 169	82	1 044	11	5	27	447
Santo Domingo	9 886	7 400	570	6 441	118	14	257	2 486
Santo Domingo	882	675	60	569	14	1	31	207
San Vicente	1 535	1 246	120	1 067	22	1	36	289
San Miguel	1 584	1 167	70	1 024	29	2	42	417
Paracito	644	454	29	399	3	3	20	190
Santo Tomás	1 533	1 156	122	972	22	2	38	377
Santa Rosa	1 938	1 419	106	1 253	15	2	43	519
Tures	971	712	32	649	5	1	25	259
Pará	799	571	31	508	8	2	22	228
Santa Bárbara	10 512	7 574	414	6 854	84	27	195	2 938
Santa Bárbara	1 565	1 182	103	1 041	14	4	20	383
San Pedro	1 709	1 224	63	1 118	13	2	28	485
San Juan	2 094	1 489	63	1 366	19	3	38	605
Jesús	2 937	2 066	101	1 872	24	6	63	871

continúa

Continuación cuadro 5

Provincia, cantón y distrito	Total	Total que asiste	Lugar al que asiste					No asiste
			Guardería	Primaria / Secundaria	Parauniversitaria o universitaria	Enseñanza especial	Educación abierta	
Santo Domingo	878	627	42	554	4	4	23	251
Purabá	1 329	986	42	903	10	8	23	343
San Rafael	12 782	9 243	609	8 216	119	29	270	3 539
San Rafael	2 461	1 867	143	1 638	28	3	55	594
San Josecito	3 204	2 358	182	2 077	28	11	60	846
Santiago	2 346	1 628	110	1 437	22	3	56	718
Ángeles	2 906	2 028	96	1 847	31	5	49	878
Concepción	1 865	1 362	78	1 217	10	7	50	503
San Isidro	5 524	4 109	319	3 593	66	4	127	1 415
San Isidro	1 533	1 141	85	1 004	19	-	33	392
San José	2 092	1 568	134	1 352	31	-	51	524
Concepción	682	508	33	456	3	1	15	174
San Francisco	1 217	892	67	781	13	3	28	325
Belén	5 196	3 871	375	3 314	52	6	124	1 325
San Antonio	2 434	1 746	147	1 521	25	2	51	688
La Ribera	1 512	1 163	128	993	16	2	24	349
La Asunción	1 250	962	100	800	11	2	49	288
Flores	5 334	3 981	351	3 431	56	18	125	1 353
San Joaquín	1 765	1 356	145	1 145	24	9	33	409
Barrantes	1 023	801	82	681	13	1	24	222
Llorente	2 546	1 824	124	1 605	19	8	68	722
San Pablo	7 107	5 306	458	4 575	80	12	181	1 801
San Pablo	5 063	3 731	322	3 219	56	9	125	1 332
Rincón Sabanilla	2 044	1 575	136	1 356	24	3	56	469
Sarapiquí	21 668	13 844	365	13 188	47	18	226	7 824
Puerto Viejo	8 236	5 141	106	4 935	12	8	80	3 095
La Virgen	3 853	2 307	64	2 183	7	2	51	1 546
Las Horquetas	8 752	5 956	192	5 643	27	8	86	2 796
Llanuras del Gaspar	461	219	3	208	-	-	8	242
Cureña	366	221	-	219	1	-	1	145

continúa

Continuación cuadro 5

Provincia, cantón y distrito	Total	Total que asiste	Lugar al que asiste					No asiste
			Guardería	Primaria / Secundaria	Parauniversitaria o universitaria	Enseñanza especial	Educación abierta	
Guanacaste	104 919	69 432	3 231	63 726	563	173	1 739	35 487
Liberia	20 987	13 865	645	12 686	131	55	348	7 122
Liberia	17 680	11 690	561	10 671	116	48	294	5 990
Cañas Dulces	1 044	713	19	676	4	-	14	331
Mayorga	581	390	12	365	3	-	10	191
Nacascolo	834	538	30	490	3	4	11	296
Curubandé	848	534	23	484	5	3	19	314
Nicoya	15 049	10 331	534	9 435	64	21	277	4 718
Nicoya	7 253	4 988	269	4 511	38	10	160	2 265
Mansión	1 692	1 258	37	1 194	2	2	23	434
San Antonio	1 730	1 289	98	1 165	9	1	16	441
Quebrada Honda	687	487	17	453	4	1	12	200
Sámara	1 109	698	29	630	5	3	31	411
Nosara	1 701	1 092	74	990	4	2	22	609
Belén de Nosarita	877	519	10	492	2	2	13	358
Santa Cruz	16 449	10 608	694	9 456	95	19	344	5 841
Santa Cruz	6 457	4 098	226	3 681	51	11	129	2 359
Bolsón	449	314	23	285	3	-	3	135
Veintisiete de Abril	2 157	1 394	90	1 259	11	-	34	763
Tempate	1 691	1 082	97	939	5	-	41	609
Cartagena	1 112	793	55	708	11	2	17	319
Cuajiniquíl	587	332	11	309	1	3	8	255
Diriá	1 071	684	43	618	5	1	17	387
Cabo Velas	984	632	30	544	2	1	55	352
Tamarindo	1 941	1 279	119	1 113	6	1	40	662
Bagaces	6 701	4 376	141	4 105	25	11	94	2 325
Bagaces	4 322	2 775	87	2 604	15	7	62	1 547
La Fortuna	886	604	15	573	1	2	13	282
Mogote	1 194	816	33	761	7	1	14	378
Río Naranjo	299	181	6	167	2	1	5	118
Carrillo	12 084	7 738	344	7 139	74	16	165	4 346
Filadelfia	2 458	1 694	87	1 529	31	2	45	764

continúa

Continuación cuadro 5

Provincia, cantón y distrito	Total	Total que asiste	Lugar al que asiste					No asiste
			Guardería	Primaria / Secundaria	Parauniversitaria o universitaria	Enseñanza especial	Educación abierta	
Palmira	1 811	1 171	44	1 101	14	3	9	640
Sardinal	4 850	2 980	141	2 775	12	5	47	1 870
Belén	2 965	1 893	72	1 734	17	6	64	1 072
Cañas	8 723	5 809	252	5 322	60	25	150	2 914
Cañas	7 008	4 687	201	4 293	57	22	114	2 321
Palmira	333	192	10	181	1	-	-	141
San Miguel	486	332	11	310	1	1	9	154
Bebedero	692	464	24	412	1	2	25	228
Porozal	204	134	6	126	-	-	2	70
Abangares	5 846	3 880	140	3 606	43	5	86	1 966
Las Juntas	3 013	2 061	80	1 909	25	5	42	952
Sierra	780	437	7	411	5	-	14	343
San Juan	499	330	6	317	2	-	5	169
Colorado	1 554	1 052	47	969	11	-	25	502
Tilarán	6 075	4 360	223	4 000	28	7	102	1 715
Tilarán	2 710	2 038	119	1 843	14	6	56	672
Quebrada Grande	855	621	30	571	6	-	14	234
Tronadora	548	397	19	371	1	-	6	151
Santa Rosa	590	383	18	351	2	1	11	207
Líbano	240	165	1	161	1	-	2	75
Tierras Morenas	399	256	6	244	1	-	5	143
Arenal	733	500	30	459	3	-	8	233
Nandayure	3 430	2 342	91	2 198	11	4	38	1 088
Carmona	715	527	30	485	7	1	4	188
Santa Rita	467	333	6	320	-	1	6	134
Zapotal	354	217	7	198	1	-	11	137
San Pablo	735	492	19	460	-	1	12	243
Porvenir	192	149	3	145	-	-	1	43
Bejuco	967	624	26	590	3	1	4	343
La Cruz	7 447	4 658	122	4 408	17	9	102	2 789
La Cruz	3 378	2 120	50	2 005	12	6	47	1 258
Santa Cecilia	2 600	1 585	42	1 507	1	3	32	1 015

continúa

Continuación cuadro 5

Provincia, cantón y distrito	Total	Total que asiste	Lugar al que asiste					No asiste
			Guardería	Primaria / Secundaria	Parauniversitaria o universitaria	Enseñanza especial	Educación abierta	
La Garita	692	432	5	414	1	-	12	260
Santa Elena	777	521	25	482	3	-	11	256
Hojancha	2 128	1 465	45	1 371	15	1	33	663
Hojancha	1 228	855	34	788	10	1	22	373
Monte Romo	204	148	-	144	2	-	2	56
Puente Carrillo	490	317	8	299	3	-	7	173
Huacas	206	145	3	140	-	-	2	61
Puntarenas	140 413	92 172	3 142	86 089	504	190	2 247	48 241
Puntarenas	37 674	25 415	1 077	23 357	143	78	760	12 259
Puntarenas	1 902	1 380	84	1 225	22	3	46	522
Pitahaya	821	469	10	432	-	1	26	352
Chomes	1 906	1 249	47	1 120	3	5	74	657
Lepanto	2 951	2 068	98	1 928	9	4	29	883
Paquera	2 232	1 534	76	1 414	4	4	36	698
Manzanillo	1 039	675	7	656	2	-	10	364
Guacimal	269	168	5	157	1	-	5	101
Barranca	10 677	7 209	332	6 570	47	23	237	3 468
Monte Verde	1 397	965	35	898	4	-	28	432
Cóbano	2 459	1 488	53	1 401	6	2	26	971
Chacarita	5 794	3 859	142	3 557	14	16	130	1 935
Chira	570	407	10	384	4	3	6	163
Acapulco	367	253	12	228	1	-	12	114
El Roble	5 081	3 540	164	3 241	26	17	92	1 541
Arancibia	209	151	2	146	-	-	3	58
Esparza	8 930	6 115	248	5 600	61	16	190	2 815
Espíritu Santo	4 737	3 313	160	2 983	40	8	122	1 424
San Juan Grande	2 123	1 331	44	1 249	9	4	25	792
Macacona	1 533	1 099	32	1 021	10	3	33	434
San Rafael	330	239	8	223	2	-	6	91
San Jerónimo	207	133	4	124	-	1	4	74
Buenos Aires	17 871	11 238	259	10 671	41	18	249	6 633
Buenos Aires	8 281	5 233	112	4 973	21	8	119	3 048
Volcán	1 386	860	29	809	6	-	16	526

continúa

Continuación cuadro 5

Provincia, cantón y distrito	Total	Total que asiste	Lugar al que asiste					No asiste
			Guardería	Primaria / Secundaria	Parauniversitaria o universitaria	Enseñanza especial	Educación abierta	
Potrero Grande	2 492	1 587	41	1 511	6	3	26	905
Boruca	1 206	812	11	784	2	1	14	394
Pilas	663	410	2	392	1	1	14	253
Colinas	480	275	6	257	2	-	10	205
Chánguena	1 135	673	16	643	1	3	10	462
Biolley	947	569	10	529	1	1	28	378
Brunca	1 281	819	32	773	1	1	12	462
Montes de Oro	3 826	2 587	118	2 346	27	4	92	1 239
Miramar	2 327	1 582	63	1 431	20	1	67	745
La Unión	369	247	4	230	-	2	11	122
San Isidro	1 130	758	51	685	7	1	14	372
Osa	9 852	6 301	194	5 923	27	15	142	3 551
Puerto Cortés	2 655	1 815	71	1 687	9	5	43	840
Palmar	3 282	2 124	65	2 006	12	8	33	1 158
Sierpe	1 409	854	24	818	1	-	11	555
Bahía Ballena	1 103	663	22	609	1	-	31	440
Piedras Blancas	1 403	845	12	803	4	2	24	558
Aguirre	8 683	5 603	208	5 220	21	5	149	3 080
Quepos	6 375	4 101	164	3 796	19	4	118	2 274
Savegre	1 098	716	26	676	1	-	13	382
Naranjito	1 210	786	18	748	1	1	18	424
Golfito	13 548	8 843	225	8 394	47	11	166	4 705
Golfito	3 658	2 465	59	2 332	12	7	55	1 193
Puerto Jiménez	3 055	1 935	69	1 815	11	2	38	1 120
Guaycará	4 437	2 928	78	2 783	21	1	45	1 509
Pavón	2 398	1 515	19	1 464	3	1	28	883
Coto Brus	14 184	9 423	266	8 888	57	13	199	4 761
San Vito	5 237	3 608	127	3 393	18	6	64	1 629
Sabalito	4 145	2 700	72	2 572	12	3	41	1 445
Aguabuena	2 191	1 477	40	1 378	20	3	36	714
Limoncito	1 546	993	18	949	2	1	23	553
Pittier	1 065	645	9	596	5	-	35	420

continúa

Continuación cuadro 5

Provincia, cantón y distrito	Total	Total que asiste	Lugar al que asiste					No asiste
			Guardería	Primaria / Secundaria	Parauniversitaria o universitaria	Enseñanza especial	Educación abierta	
Parrita	5 198	3 291	93	3 150	9	2	37	1 907
Parrita	5 198	3 291	93	3 150	9	2	37	1 907
Corredores	14 767	9 699	274	9 167	43	23	192	5 068
Corredor	5 877	3 831	116	3 604	17	10	84	2 046
La Cuesta	1 346	911	31	866	5	1	8	435
Canoas	4 271	2 812	83	2 628	14	10	77	1 459
Laurel	3 273	2 145	44	2 069	7	2	23	1 128
Garabito	5 880	3 657	180	3 373	28	5	71	2 223
Jacó	3 994	2 442	131	2 238	21	3	49	1 552
Tárcoles	1 886	1 215	49	1 135	7	2	22	671
Limón	141 652	90 337	3 141	84 549	449	139	2 059	51 315
Limón	34 646	22 305	809	20 883	118	20	475	12 341
Limón	20 951	14 049	606	13 051	95	15	282	6 902
Valle La Estrella	7 805	4 611	86	4 418	8	3	96	3 194
Río Blanco	3 187	2 003	59	1 882	10	2	50	1 184
Matama	2 703	1 642	58	1 532	5	-	47	1 061
Pococí	44 457	28 634	943	26 875	155	48	613	15 823
Guápiles	12 080	8 331	339	7 742	62	10	178	3 749
Jiménez	3 755	2 580	103	2 397	17	10	53	1 175
Rita	8 524	5 153	132	4 880	23	7	111	3 371
Roxana	6 192	3 820	97	3 654	11	5	53	2 372
Cariari	12 414	7 905	243	7 406	41	16	199	4 509
Colorado	1 492	845	29	796	1	-	19	647
Siquirres	20 245	13 076	478	12 120	76	22	380	7 169
Siquirres	11 144	7 174	266	6 694	52	12	150	3 970
Pacuarito	3 253	1 879	71	1 751	5	2	50	1 374
Florida	722	507	7	476	5	-	19	215
Germania	810	528	22	471	1	1	33	282
El Cairo	2 249	1 501	63	1 360	7	6	65	748
Alegría	2 067	1 487	49	1 368	6	1	63	580

continúa

Continuación cuadro 5

Provincia, cantón y distrito	Total	Total que asiste	Lugar al que asiste					No asiste
			Guardería	Primaria / Secundaria	Parauniversitaria o universitaria	Enseñanza especial	Educación abierta	
Talamanca	12 903	7 905	271	7 398	24	2	210	4 998
Bratsi	3 095	1 934	59	1 794	12	1	68	1 161
Sixaola	3 904	2 437	91	2 305	3	-	38	1 467
Cahuita	3 086	1 907	71	1 755	5	1	75	1 179
Telire	2 818	1 627	50	1 544	4	-	29	1 191
Matina	14 437	8 852	235	8 386	32	12	187	5 585
Matina	3 600	2 015	55	1 912	4	3	41	1 585
Batán	6 250	4 115	119	3 877	20	6	93	2 135
Carrandi	4 587	2 722	61	2 597	8	3	53	1 865
Guácimo	14 964	9 565	405	8 887	44	35	194	5 399
Guácimo	6 578	4 395	188	4 083	18	22	84	2 183
Mercedes	477	324	17	291	9	-	7	153
Pocora	2 250	1 494	67	1 399	5	5	18	756
Río Jiménez	3 309	1 958	74	1 820	5	3	56	1 351
Duacaré	2 350	1 394	59	1 294	7	5	29	956

CUADRO 6

Costa Rica: Personas menores de edad por identificación étnica-racial, según provincia, cantón y distrito

Provincia, cantón y distrito	Identificación étnica-racial								
	Total	Blanco / mestizo	Mulato	Indígena	Afrodescendiente	Chino	Otro	Ninguna	Ignorado
Costa Rica	1 310 983	1 085 271	92 740	32 742	10 976	2 021	10 604	39 057	37 572
San José	390 864	329 801	28 190	3 577	2 391	973	2 556	10 105	13 271
San José	76 024	59 890	7 633	464	770	346	803	2 808	3 310
Carmen	344	300	7	5	-	4	2	1	25
Merced	3 122	2 459	280	12	42	21	13	136	159
Hospital	5 128	4 082	468	20	21	8	59	181	289
Catedral	2 695	2 297	108	40	29	27	21	80	93
Zapote	3 884	3 245	270	39	43	29	25	157	76
San Francisco de Dos Ríos	4 065	3 592	171	11	56	46	17	63	109
Uruca	10 882	7 966	1 485	40	115	14	130	526	606
Maña Redonda	1 565	1 314	58	10	17	36	7	20	103
Pavas	20 513	14 986	2 640	95	196	82	268	1 180	1 066
Hatillo	13 501	11 223	1 188	74	121	42	88	242	523
San Sebastián	10 325	8 426	958	118	130	37	173	222	261
Escazú	14 363	12 396	747	75	48	29	150	478	440
Escazú	2 928	2 424	162	21	18	1	21	159	122
San Antonio	6 216	5 464	367	29	15	4	49	167	121
San Rafael	5 219	4 508	218	25	15	24	80	152	197
Desamparados	60 542	50 986	5 301	241	358	149	332	1 157	2 018
Desamparados	8 540	7 130	633	28	81	35	55	151	427
San Miguel	9 624	8 305	694	46	29	21	26	258	245
San Juan de Dios	6 132	5 330	414	17	38	7	21	101	204
San Rafael Arriba	4 189	3 589	298	4	27	17	4	103	147
San Antonio	2 210	1 958	101	16	8	16	15	11	85
Frailles	1 158	1 092	21	6	-	1	11	11	16
Patarrá	3 884	3 057	556	18	9	5	7	89	143
San Cristóbal	1 327	1 193	33	15	2	-	13	24	47
Rosario	991	910	44	5	4	-	3	6	19
Damas	3 683	3 177	263	13	21	5	34	63	107
San Rafael Abajo	6 689	5 671	564	24	34	14	39	178	165
Gravilias	3 309	2 889	203	12	67	14	7	57	60
Los Guido	8 806	6 685	1 477	37	38	14	97	105	353

continúa

Continuación cuadro 6

Provincia, cantón y distrito	Identificación étnica-racial								
	Total	Blanco / mestizo	Mulato	Indígena	Afrodescendiente	Chino	Otro	Ninguna	Ignorado
Puriscal	9 231	8 166	309	224	23	7	79	252	171
Santiago	3 045	2 686	138	39	9	7	39	65	62
Mercedes Sur	1 688	1 591	37	8	4	-	4	13	31
Barbacoas	1 090	977	32	21	2	-	20	28	10
Grifo Alto	325	289	2	-	3	-	6	18	7
San Rafael	415	404	4	1	1	-	-	1	4
Candelarita	419	394	9	3	2	-	5	5	1
Desamparaditos	172	143	1	-	-	-	-	22	6
San Antonio	1 142	1 016	63	16	1	-	1	11	34
Chires	935	666	23	136	1	-	4	89	16
Tarrazú	5 527	5 024	101	247	14	-	18	57	66
San Marcos	3 196	2 959	65	102	-	-	7	30	33
San Lorenzo	1 579	1 348	35	141	6	-	11	23	15
San Carlos	752	717	1	4	8	-	-	4	18
Aserrí	17 848	15 634	1 022	105	59	18	80	485	445
Aserrí	8 414	7 354	579	17	44	17	37	197	169
Tarbaca	429	407	8	1	-	-	1	3	9
Vuelta de Jorco	1 970	1 700	84	15	1	-	20	42	108
San Gabriel	1 941	1 709	89	23	3	-	2	61	54
Legua	553	517	3	22	-	-	-	-	11
Monterrey	172	154	3	-	-	-	3	3	9
Salitrillos	4 369	3 793	256	27	11	1	17	179	85
Mora	7 268	5 957	340	364	16	13	43	218	317
Colón	4 226	3 606	204	89	10	11	23	94	189
Guayabo	1 321	1 143	52	101	3	1	7	8	6
Tabarcía	1 432	968	68	172	3	-	11	92	118
Piedras Negras	120	93	2	-	-	1	-	24	-
Picagres	169	147	14	2	-	-	2	-	4
Goicoechea	30 402	25 059	2 339	192	339	80	204	640	1 549
Guadalupe	4 000	3 417	197	29	32	21	41	113	150
San Francisco	439	408	19	-	8	-	-	-	4
Calle Blancos	4 445	3 593	375	37	52	10	20	140	218
Mata de Plátano	4 465	3 860	300	29	39	17	11	83	126

continúa

Continuación cuadro 6

Provincia, cantón y distrito	Identificación étnica-racial								
	Total	Blanco / mestizo	Mulato	Indígena	Afrodescendiente	Chino	Otro	Ninguna	Ignorado
Ipís	7 118	6 219	421	13	36	15	33	111	270
Rancho Redondo	785	722	27	2	2	-	-	23	9
Purral	9 150	6 840	1 000	82	170	17	99	170	772
Santa Ana	13 339	11 259	694	81	55	29	104	412	705
Santa Ana	2 689	2 290	114	11	12	9	20	55	178
Salitral	1 372	1 120	107	6	3	2	11	91	32
Pozos	4 454	3 850	197	32	11	11	33	152	168
Uruca	1 961	1 603	118	14	20	2	9	38	157
Piedades	2 109	1 775	60	10	9	4	30	62	159
Brasil	754	621	98	8	-	1	1	14	11
Alajuelita	25 367	20 398	2 546	128	125	25	151	940	1 054
Alajuelita	3 268	2 769	209	9	6	10	29	34	202
San Josecito	3 323	2 712	326	14	4	2	17	166	82
San Antonio	1 559	1 257	191	16	7	-	6	54	28
Concepción	5 936	4 820	538	20	50	7	49	200	252
San Felipe	11 281	8 840	1 282	69	58	6	50	486	490
Vásquez de Coronado	16 144	14 325	913	76	61	39	54	362	314
San Isidro	4 179	3 822	157	29	27	10	16	44	74
San Rafael	1 924	1 820	77	2	2	2	2	3	16
Dulce Nombre de Jesús	2 718	2 331	239	6	6	3	10	50	73
Patalillo	5 267	4 505	351	37	26	17	26	188	117
Cascajal	2 056	1 847	89	2	-	7	-	77	34
Acosta	6 227	5 696	275	49	12	2	20	94	79
San Ignacio	2 738	2 505	102	28	9	1	15	40	38
Guaitil	690	626	21	4	1	-	-	22	16
Palmichal	1 465	1 299	118	6	2	-	-	31	9
Cangrejal	605	567	23	-	-	-	3	1	11
Sabanillas	729	699	11	11	-	1	2	-	5
Tibás	15 560	12 517	1 629	108	118	60	132	354	642
San Juan	4 272	3 705	191	36	27	33	59	111	110
Cinco Esquinas	1 725	1 355	238	12	19	2	4	50	45
Anselmo Llorente	1 879	1 675	92	13	5	5	12	31	46

continúa

Continuación cuadro 6

Provincia, cantón y distrito	Identificación étnica-racial								
	Total	Blanco / mestizo	Mulato	Indígena	Afrodescendiente	Chino	Otro	Ninguna	Ignorado
León XIII	4 565	3 096	913	37	24	6	40	96	353
Colima	3 119	2 686	195	10	43	14	17	66	88
Moravia	14 194	11 912	1 192	105	130	44	95	248	468
San Vicente	6 574	5 592	394	46	61	22	20	120	319
San Jerónimo	1 808	1 578	146	14	12	3	8	11	36
La Trinidad	5 812	4 742	652	45	57	19	67	117	113
Montes de Oca	9 494	8 205	524	52	71	48	93	240	261
San Pedro	3 974	3 531	180	27	20	17	37	77	85
Sabanilla	2 151	1 934	83	9	27	11	16	32	39
Mercedes	797	627	81	8	14	7	20	25	15
San Rafael	2 572	2 113	180	8	10	13	20	106	122
Turrubares	1 714	1 559	46	10	8	-	20	49	22
San Pablo	410	381	26	1	-	-	-	-	2
San Pedro	160	154	-	5	-	-	-	-	1
San Juan de Mata	369	318	2	1	-	-	-	37	11
San Luis	145	128	7	-	2	-	-	4	4
Carara	630	578	11	3	6	-	20	8	4
Dota	2 257	2 016	61	119	6	-	12	16	27
Santa María	1 464	1 317	38	76	5	-	9	7	12
Jardín	186	177	3	4	1	-	-	-	1
Copey	607	522	20	39	-	-	3	9	14
Curridabat	16 357	13 657	1 351	92	103	79	65	465	545
Curridabat	5 961	4 732	484	22	45	43	31	298	306
Granadilla	3 848	3 377	285	29	15	14	4	26	98
Sánchez	1 245	1 168	22	-	8	8	3	3	33
Tirrases	5 303	4 380	560	41	35	14	27	138	108
Pérez Zeledón	45 085	41 682	1 069	726	66	3	87	678	774
San Isidro de El General	14 430	13 335	415	97	28	1	29	299	226
El General	2 140	1 982	39	68	-	-	3	8	40
Daniel Flores	11 053	10 425	194	83	18	2	16	158	157
Rivas	2 189	1 968	80	48	-	-	2	50	41

continúa

Continuación cuadro 6

Provincia, cantón y distrito	Identificación étnica-racial								
	Total	Blanco / mestizo	Mulato	Indígena	Afrodescendiente	Chino	Otro	Ninguna	Ignorado
San Pedro	3 379	3 126	97	82	7	-	6	19	42
Platanares	2 542	2 392	46	63	1	-	7	7	26
Pejibaye	2 798	2 500	39	170	6	-	2	45	36
Cajón	3 132	2 776	97	64	3	-	18	25	149
Barú	781	714	19	4	1	-	-	28	15
Río Nuevo	1 111	1 051	34	1	2	-	1	5	17
Páramo	1 530	1 413	9	46	-	-	3	34	25
León Cortés	3 921	3 463	98	119	9	2	14	152	64
San Pablo	1 377	1 080	42	75	5	2	11	128	34
San Andrés	502	470	22	5	-	-	-	1	4
Llano Bonito	713	652	19	11	3	-	1	15	12
San Isidro	503	471	4	15	1	-	2	6	4
Santa Cruz	501	478	3	9	-	-	-	2	9
San Antonio	325	312	8	4	-	-	-	-	1
Alajuela	264 706	229 059	15 575	1 505	1 303	190	1 804	8 505	6 765
Alajuela	73 014	63 509	4 695	396	310	112	299	1 614	2 079
Alajuela	10 386	9 294	502	55	45	25	41	150	274
San José	11 726	10 181	641	63	61	17	66	393	304
Carrizal	2 170	1 841	148	9	9	1	5	129	28
San Antonio	7 251	6 307	522	23	13	26	37	77	246
Guácima	6 393	5 431	555	10	7	10	19	141	220
San Isidro	5 274	4 773	275	31	28	1	7	69	90
Sabanilla	3 072	2 844	103	11	2	-	13	27	72
San Rafael	7 420	6 444	527	56	23	14	28	94	234
Río Segundo	2 921	2 490	245	29	13	5	27	61	51
Desamparados	7 720	6 463	603	47	83	11	22	171	320
Turrúcares	2 282	1 969	109	12	5	-	16	75	96
Tambor	3 431	2 995	248	21	3	2	2	87	73
Garita	2 029	1 724	184	28	6	-	2	39	46
Sarapiquí	939	753	33	1	12	-	14	101	25
San Ramón	24 143	21 545	1 184	93	78	14	217	562	450
San Ramón	1 886	1 753	45	2	6	4	22	20	34
Santiago	1 457	1 276	105	20	7	-	9	17	23

continúa

Continuación cuadro 6

Provincia, cantón y distrito	Identificación étnica-racial								
	Total	Blanco / mestizo	Mulato	Indígena	Afrodescendiente	Chino	Otro	Ninguna	Ignorado
San Juan	3 383	2 935	218	5	16	3	16	138	52
Piedades Norte	2 424	2 164	123	8	5	-	22	48	54
Piedades Sur	1 130	1 046	45	4	5	-	-	18	12
San Rafael	2 615	2 381	87	7	1	4	19	55	61
San Isidro	1 342	1 229	61	8	-	-	2	11	31
Ángeles	2 819	2 530	91	6	-	-	16	93	83
Alfaro	2 067	1 908	87	8	3	2	19	20	20
Volio	675	610	10	1	12	-	14	7	21
Concepción	691	665	-	2	2	-	-	16	6
Zapotal	114	114	-	-	-	-	-	-	-
Peñas Blancas	3 540	2 934	312	22	21	1	78	119	53
Grecia	23 153	20 590	1 263	59	71	3	90	514	563
Grecia	3 501	3 300	57	11	10	2	17	32	72
San Isidro	1 683	1 550	69	-	7	-	-	34	23
San José	2 527	2 387	91	18	1	-	1	5	24
San Roque	3 262	2 914	211	6	9	-	6	85	31
Tacares	2 383	2 234	101	3	5	-	2	11	27
Río Cuarto	4 333	3 494	347	12	22	-	9	190	259
Puente de Piedra	3 246	2 619	326	7	17	1	49	131	96
Bolívar	2 218	2 092	61	2	-	-	6	26	31
San Mateo	1 766	1 533	84	1	1	-	5	45	97
San Mateo	737	655	29	-	-	-	4	34	15
Desmonte	307	233	19	-	1	-	-	2	52
Jesús María	722	645	36	1	-	-	1	9	30
Atenas	6 776	6 288	186	20	25	1	22	150	84
Atenas	1 809	1 692	33	6	5	-	8	43	22
Jesús	986	896	36	3	4	-	-	25	22
Mercedes	851	771	50	3	1	-	2	12	12
San Isidro	827	782	22	1	6	-	8	3	5
Concepción	936	846	19	4	1	1	4	49	12
San José	540	500	9	-	8	-	-	15	8
Santa Eulalia	602	592	4	3	-	-	-	2	1
Escobal	225	209	13	-	-	-	-	1	2

continúa

Continuación cuadro 6

Provincia, cantón y distrito	Identificación étnica-racial								
	Total	Blanco / mestizo	Mulato	Indígena	Afrodescendiente	Chino	Otro	Ninguna	Ignorado
Naranjo	12 872	11 604	494	39	28	12	107	363	225
Naranjo	4 512	4 123	166	19	7	2	63	82	50
San Miguel	1 573	1 381	85	2	6	-	5	65	29
San José	897	847	34	-	1	-	1	11	3
Cirrí Sur	1 364	1 236	71	6	2	9	3	7	30
San Jerónimo	1 084	925	103	1	2	-	8	6	39
San Juan	922	852	-	2	2	-	6	10	50
El Rosario	1 255	1 018	34	4	8	1	8	173	9
Palmitos	1 265	1 222	1	5	-	-	13	9	15
Palmares	9 618	7 953	350	30	29	6	53	1 031	166
Palmares	752	636	24	8	-	2	2	69	11
Zaragoza	2 272	1 974	80	7	7	-	16	162	26
Buenos Aires	1 966	1 690	67	5	4	-	3	164	33
Santiago	771	395	45	-	1	-	3	274	53
Candelaria	566	444	14	1	-	-	1	103	3
Esquipulas	2 151	1 910	68	3	12	-	28	101	29
La Granja	1 140	904	52	6	5	4	-	158	11
Poás	8 971	8 312	319	18	23	3	59	137	100
San Pedro	2 096	2 014	34	3	8	-	3	14	20
San Juan	1 408	1 304	38	4	2	-	16	38	6
San Rafael	1 645	1 510	86	4	1	-	19	5	20
Carrillos	2 977	2 688	142	3	12	3	21	76	32
Sabana Redonda	845	796	19	4	-	-	-	4	22
Orotina	6 325	5 368	402	12	37	3	37	298	168
Orotina	2 746	2 491	79	6	3	2	8	103	54
El Mastate	569	476	28	-	2	-	-	48	15
Hacienda Vieja	271	259	-	-	-	-	1	2	9
Coyolar	2 086	1 582	232	4	31	1	18	144	74
La Ceiba	653	560	63	2	1	-	10	1	16
San Carlos	57 115	48 012	3 845	373	397	22	547	2 245	1 674
Quesada	13 110	11 526	629	48	30	14	51	393	419
Florencia	5 009	4 322	181	14	14	-	38	193	247
Buenavista	121	101	-	6	-	-	5	9	-

continúa

Continuación cuadro 6

Provincia, cantón y distrito	Identificación étnica-racial								
	Total	Blanco / mestizo	Mulato	Indígena	Afrodescendiente	Chino	Otro	Ninguna	Ignorado
Aguas Zarcas	7 391	6 097	640	43	29	2	139	305	136
Venecia	3 497	3 124	101	9	16	-	21	188	38
Pital	6 315	5 000	689	54	24	3	29	311	205
La Fortuna	5 531	4 600	355	61	75	1	88	162	189
La Tigra	2 237	1 843	244	3	15	-	8	104	20
La Palmera	2 035	1 761	155	14	15	1	4	43	42
Venado	583	502	42	1	-	-	1	12	25
Cutris	4 068	3 236	346	63	32	1	50	198	142
Monterrey	1 217	999	70	10	25	-	53	46	14
Pocosol	6 001	4 901	393	47	122	-	60	281	197
Alfaro Ruiz	3 706	3 436	103	22	5	3	4	71	62
Zarcero	1 069	1 012	8	2	1	3	3	30	10
Laguna	500	453	1	-	-	-	1	9	36
Tapesco	426	415	9	2	-	-	-	-	-
Guadalupe	372	289	74	-	3	-	-	-	6
Palmira	432	420	3	6	-	-	-	2	1
Zapote	249	213	1	5	1	-	-	26	3
Brisas	658	634	7	7	-	-	-	4	6
Valverde Vega	5 498	4 928	274	29	2	1	23	115	126
Sarchí Norte	2 141	2 004	35	14	2	-	5	12	69
Sarchí Sur	1 517	1 384	75	4	-	1	2	17	34
Toro Amarillo	79	70	-	-	-	-	-	8	1
San Pedro	1 074	941	46	1	-	-	13	55	18
Rodríguez	687	529	118	10	-	-	3	23	4
Upala	16 884	14 020	1 143	92	152	7	207	683	580
Upala	6 046	5 070	463	43	34	7	79	182	168
Aguas Claras	1 786	1 537	143	24	19	-	22	13	28
San José o Pizote	3 019	2 289	181	9	87	-	27	225	201
Bijagua	1 491	1 361	40	2	-	-	2	50	36
Delicias	1 867	1 504	233	5	6	-	46	43	30
Dos Ríos	1 376	1 142	3	4	2	-	23	115	87
Yolillal	1 299	1 117	80	5	4	-	8	55	30

continúa

Continuación cuadro 6

Provincia, cantón y distrito	Identificación étnica-racial								
	Total	Blanco / mestizo	Mulato	Indígena	Afrodescendiente	Chino	Otro	Ninguna	Ignorado
Los Chiles	9 288	7 438	886	78	119	2	75	429	261
Los Chiles	5 388	4 131	596	52	57	1	36	327	188
Caño Negro	630	510	30	5	7	-	20	49	9
El Amparo	2 293	1 941	196	16	45	1	14	39	41
San Jorge	977	856	64	5	10	-	5	14	23
Guatuso	5 577	4 523	347	243	26	1	59	248	130
San Rafael	2 948	2 324	126	228	17	1	25	148	79
Buenavista	539	331	132	-	1	-	27	35	13
Cote	275	249	13	-	3	-	-	5	5
Katira	1 815	1 619	76	15	5	-	7	60	33
Cartago	146 342	127 167	7 744	2 876	415	193	728	4 247	2 972
Cartago	42 336	37 616	1 948	164	85	57	265	1 338	863
Oriental	2 321	2 069	103	14	1	10	14	75	35
Occidental	1 976	1 864	58	8	3	5	9	9	20
Carmen	4 578	4 052	331	12	17	2	12	58	94
San Nicolás	8 083	7 003	389	13	13	13	81	346	225
Aguacaliente/San Francisco	10 099	8 788	568	66	24	11	33	392	217
Guadalupe o Arenilla	4 188	3 816	149	16	1	10	7	158	31
Corralillo	3 090	2 902	62	6	6	3	5	53	53
Tierra Blanca	1 647	1 365	62	12	3	-	97	94	14
Dulce Nombre	3 107	2 766	108	8	10	3	3	98	111
Llano Grande	1 423	1 298	84	2	2	-	4	17	16
Quebradilla	1 824	1 693	34	7	5	-	-	38	47
Paraíso	17 898	15 842	717	81	41	15	114	690	398
Paraíso	5 624	5 062	257	29	8	11	5	129	123
Santiago	1 864	1 634	54	2	3	-	10	125	36
Orosi	2 790	2 353	104	26	16	1	-	234	56
Cachí	1 630	1 539	21	14	-	-	3	1	52
Llanos de Santa Lucía	5 990	5 254	281	10	14	3	96	201	131
La Unión	29 734	25 073	2 341	163	135	61	122	1 057	782
Tres Ríos	1 950	1 751	90	28	4	10	9	22	36
San Diego	6 631	5 558	427	35	27	5	28	399	152

continúa

Continuación cuadro 6

Provincia, cantón y distrito	Identificación étnica-racial								
	Total	Blanco / mestizo	Mulato	Indígena	Afrodescendiente	Chino	Otro	Ninguna	Ignorado
San Juan	3 679	3 216	145	12	29	24	28	109	116
San Rafael	4 435	3 938	227	22	20	5	9	115	99
Concepción	5 039	4 050	510	26	18	14	14	192	215
Dulce Nombre	2 689	2 254	293	16	6	-	2	84	34
San Ramón	1 027	885	98	6	1	-	2	18	17
Río Azul	4 284	3 421	551	18	30	3	30	118	113
Jiménez	4 349	3 793	237	80	13	5	8	123	90
Juan Viñas	1 767	1 585	81	11	8	2	-	55	25
Tucurrique	1 623	1 413	107	63	4	3	3	16	14
Pejibaye	959	795	49	6	1	-	5	52	51
Turrialba	20 574	16 172	1 187	2 243	89	26	107	381	369
Turrialba	6 936	6 221	362	61	38	13	27	114	100
La Suiza	2 165	1 894	141	30	10	1	5	34	50
Peralta	159	152	6	-	-	-	-	-	1
Santa Cruz	951	769	37	-	-	2	3	123	17
Santa Teresita	1 462	1 296	102	6	3	-	38	4	13
Pavones	1 264	1 025	140	17	6	2	10	17	47
Tuis	830	756	12	22	1	-	-	26	13
Tayutic	758	612	24	90	4	-	4	11	13
Santa Rosa	1 429	1 237	145	8	5	3	3	16	12
Tres Equis	570	497	55	2	5	2	5	1	3
La Isabel	1 837	1 567	153	9	17	3	11	33	44
Chirripó	2 213	146	10	1 998	-	-	1	2	56
Alvarado	4 448	4 061	136	13	4	2	44	110	78
Pacayas	1 744	1 593	66	1	1	-	5	51	27
Cervantes	1 957	1 787	43	9	2	2	29	39	46
Capellades	747	681	27	3	1	-	10	20	5
Oreamuno	14 118	12 611	647	89	18	12	24	498	219
San Rafael	7 881	6 780	479	31	17	11	20	396	147
Cot	3 450	3 178	133	55	1	-	-	35	48
Potrero Cerrado	753	743	2	-	-	-	-	1	7
Cipreses	1 209	1 105	21	3	-	1	3	64	12
Santa Rosa	825	805	12	-	-	-	1	2	5

continúa

Continuación cuadro 6

Provincia, cantón y distrito	Identificación étnica-racial								
	Total	Blanco / mestizo	Mulato	Indígena	Afrodescendiente	Chino	Otro	Ninguna	Ignorado
El Guarco	12 885	11 999	531	43	30	15	44	50	173
El Tejar	7 295	6 873	238	31	22	11	13	36	71
San Isidro	3 209	2 903	212	7	3	1	30	7	46
Tobosi	2 258	2 113	81	5	5	3	1	3	47
Patio de Agua	123	110	-	-	-	-	-	4	9
Heredia	122 087	103 947	9 037	686	667	233	833	3 743	2 941
Heredia	32 878	27 861	2 614	167	242	75	245	820	854
Heredia	3 270	2 913	122	15	20	12	6	49	133
Mercedes	6 438	5 658	373	44	44	12	19	192	96
San Francisco	14 592	12 150	1 474	69	111	31	111	292	354
Ulloa	8 354	6 945	640	39	67	20	91	287	265
Varablanca	224	195	5	-	-	-	18	-	6
Barva	11 200	9 714	696	53	35	26	29	323	324
Barva	1 134	1 028	28	9	1	8	1	10	49
San Pedro	2 926	2 526	247	11	13	6	3	48	72
San Pablo	2 381	2 094	94	7	11	1	8	126	40
San Roque	1 252	1 084	66	15	7	3	7	55	15
Santa Lucía	1 891	1 583	165	8	2	7	8	19	99
San José de la Montaña	1 616	1 399	96	3	1	1	2	65	49
Santo Domingo	9 886	8 736	584	45	26	32	41	273	149
Santo Domingo	882	821	15	1	-	7	1	13	24
San Vicente	1 535	1 391	97	10	3	2	3	12	17
San Miguel	1 584	1 314	145	3	5	-	3	77	37
Paracito	644	570	46	2	-	15	-	8	3
Santo Tomás	1 533	1 375	60	16	-	-	8	47	27
Santa Rosa	1 938	1 671	135	8	8	8	21	64	23
Tures	971	842	61	4	3	-	3	45	13
Pará	799	752	25	1	7	-	2	7	5
Santa Bárbara	10 512	9 225	547	38	37	19	39	275	332
Santa Bárbara	1 565	1 419	66	5	1	4	-	40	30
San Pedro	1 709	1 499	68	-	2	4	20	77	39
San Juan	2 094	1 886	87	6	12	1	13	42	47
Jesús	2 937	2 445	183	21	8	9	3	90	178

continúa

Continuación cuadro 6

Provincia, cantón y distrito	Identificación étnica-racial								
	Total	Blanco / mestizo	Mulato	Indígena	Afrodescendiente	Chino	Otro	Ninguna	Ignorado
Santo Domingo	878	775	66	3	8	-	2	18	6
Purabá	1 329	1 201	77	3	6	1	1	8	32
San Rafael	12 782	11 179	831	86	41	10	16	337	282
San Rafael	2 461	2 195	159	8	4	1	3	56	35
San Josecito	3 204	2 590	300	30	24	2	4	190	64
Santiago	2 346	2 101	144	10	2	2	2	21	64
Ángeles	2 906	2 639	115	27	9	5	6	51	54
Concepción	1 865	1 654	113	11	2	-	1	19	65
San Isidro	5 524	4 914	289	26	29	9	49	103	105
San Isidro	1 533	1 408	61	2	7	4	15	11	25
San José	2 092	1 882	85	5	12	4	17	63	24
Concepción	682	609	35	6	4	-	13	2	13
San Francisco	1 217	1 015	108	13	6	1	4	27	43
Belén	5 196	4 594	255	29	19	19	23	137	120
San Antonio	2 434	2 126	142	10	9	10	4	74	59
La Ribera	1 512	1 340	88	10	5	4	7	34	24
La Asunción	1 250	1 128	25	9	5	5	12	29	37
Flores	5 334	4 662	297	9	22	6	24	201	113
San Joaquín	1 765	1 552	94	3	10	3	14	46	43
Barrantes	1 023	985	13	-	-	-	2	5	18
Llorente	2 546	2 125	190	6	12	3	8	150	52
San Pablo	7 107	6 014	483	42	38	20	34	325	151
San Pablo	5 063	4 221	336	34	27	16	25	299	105
Rincón Sabanilla	2 044	1 793	147	8	11	4	9	26	46
Sarapiquí	21 668	17 048	2 441	191	178	17	333	949	511
Puerto Viejo	8 236	6 250	1 043	99	86	4	139	392	223
La Virgen	3 853	3 128	315	34	16	6	20	232	102
Las Horquetas	8 752	7 141	879	42	55	7	155	303	170
Llanuras del Gaspar	461	333	77	12	9	-	-	17	13
Cureña	366	196	127	4	12	-	19	5	3

continúa

Continuación cuadro 6

Provincia, cantón y distrito	Identificación étnica-racial								
	Total	Blanco / mestizo	Mulato	Indígena	Afrodescendiente	Chino	Otro	Ninguna	Ignorado
Guanacaste	104 919	82 670	7 219	2 235	754	119	1 773	5 780	4 369
Liberia	20 987	16 623	1 676	205	173	30	398	1 110	772
Liberia	17 680	14 092	1 474	146	131	30	369	764	674
Cañas Dulces	1 044	821	75	9	4	-	10	101	24
Mayorga	581	534	1	3	4	-	8	13	18
Nacascolo	834	669	82	4	34	-	-	15	30
Curubandé	848	507	44	43	-	-	11	217	26
Nicoya	15 049	11 160	978	804	75	23	289	1 095	625
Nicoya	7 253	5 514	316	456	18	16	170	390	373
Mansión	1 692	1 379	88	104	5	1	9	63	43
San Antonio	1 730	1 203	167	31	23	2	66	177	61
Quebrada Honda	687	463	65	54	3	-	3	64	35
Sámara	1 109	728	151	28	12	-	7	140	43
Nosara	1 701	1 207	163	110	13	4	34	126	44
Belén de Nosarita	877	666	28	21	1	-	-	135	26
Santa Cruz	16 449	12 850	719	450	215	27	197	1 050	941
Santa Cruz	6 457	5 432	139	214	134	26	68	254	190
Bolsón	449	398	5	1	-	-	3	33	9
Veintisiete de Abril	2 157	1 549	161	91	19	1	68	114	154
Tempate	1 691	1 321	79	41	5	-	14	101	130
Cartagena	1 112	945	5	28	1	-	6	54	73
Cuajiniquíl	587	327	56	2	6	-	7	109	80
Diriá	1 071	772	50	6	3	-	1	97	142
Cabo Velas	984	687	100	9	24	-	10	98	56
Tamarindo	1 941	1 419	124	58	23	-	20	190	107
Bagaces	6 701	5 275	351	32	26	4	252	574	187
Bagaces	4 322	3 190	266	28	22	2	235	463	116
La Fortuna	886	783	12	2	-	-	16	53	20
Mogote	1 194	1 083	65	-	2	-	-	2	42
Río Naranjo	299	219	8	2	2	2	1	56	9
Carrillo	12 084	9 468	687	286	65	6	102	552	918
Filadelfia	2 458	2 013	192	2	14	2	18	119	98
Palmira	1 811	1 429	134	27	5	1	10	109	96

continúa

Continuación cuadro 6

Provincia, cantón y distrito	Identificación étnica-racial								
	Total	Blanco / mestizo	Mulato	Indígena	Afrodescendiente	Chino	Otro	Ninguna	Ignorado
Sardinal	4 850	3 750	172	175	20	-	8	150	575
Belén	2 965	2 276	189	82	26	3	66	174	149
Cañas	8 723	7 127	761	34	101	10	193	299	198
Cañas	7 008	5 815	511	25	52	9	170	262	164
Palmira	333	269	29	-	3	-	2	17	13
San Miguel	486	361	81	6	2	1	18	14	3
Bebedero	692	487	140	1	43	-	1	3	17
Porozal	204	195	-	2	1	-	2	3	1
Abangares	5 846	4 763	533	35	22	12	79	227	175
Las Juntas	3 013	2 602	161	14	13	8	35	126	54
Sierra	780	639	48	4	4	-	11	51	23
San Juan	499	397	54	5	3	1	16	16	7
Colorado	1 554	1 125	270	12	2	3	17	34	91
Tilarán	6 075	5 301	362	28	12	2	75	190	105
Tilarán	2 710	2 482	120	5	5	2	8	65	23
Quebrada Grande	855	661	115	12	2	-	6	16	43
Tronadora	548	477	12	6	1	-	45	4	3
Santa Rosa	590	491	44	1	1	-	4	34	15
Líbano	240	211	28	1	-	-	-	-	-
Tierras Morenas	399	380	8	2	-	-	2	1	6
Arenal	733	599	35	1	3	-	10	70	15
Nandayure	3 430	2 968	224	28	7	2	67	68	66
Carmona	715	638	46	-	1	1	3	5	21
Santa Rita	467	439	9	6	1	1	2	6	3
Zapotal	354	326	10	4	-	-	10	3	1
San Pablo	735	596	60	7	-	-	32	22	18
Porvenir	192	191	-	-	-	-	-	-	1
Bejuco	967	778	99	11	5	-	20	32	22
La Cruz	7 447	5 432	861	69	54	2	111	577	341
La Cruz	3 378	2 542	431	44	46	2	13	93	207
Santa Cecilia	2 600	1 774	280	13	7	-	66	385	75
La Garita	692	622	4	-	1	-	1	15	49
Santa Elena	777	494	146	12	-	-	31	84	10

continúa

Continuación cuadro 6

Provincia, cantón y distrito	Identificación étnico-racial								
	Total	Blanco / mestizo	Mulato	Indígena	Afrodescendiente	Chino	Otro	Ninguna	Ignorado
Hojancha	2 128	1 703	67	264	4	1	10	38	41
Hojancha	1 228	931	22	224	1	1	8	23	18
Monte Romo	204	199	3	1	-	-	-	-	1
Puente Carrillo	490	378	32	38	3	-	2	15	22
Huacas	206	195	10	1	-	-	-	-	-
Puntarenas	140 413	108 640	11 203	10 395	786	116	1 534	4 257	3 482
Puntarenas	37 674	30 134	3 741	139	271	59	556	1 625	1 149
Puntarenas	1 902	1 530	129	5	14	37	20	114	53
Pitahaya	821	722	56	2	3	3	-	12	23
Chomes	1 906	1 385	282	7	18	-	29	90	95
Lepanto	2 951	2 409	260	27	8	1	25	156	65
Paquera	2 232	1 900	251	5	4	-	7	14	51
Manzanillo	1 039	851	83	8	7	-	41	34	15
Guacimal	269	239	4	9	3	-	10	2	2
Barranca	10 677	8 133	1 212	30	87	6	295	574	340
Monte Verde	1 397	1 105	109	5	4	2	22	43	107
Cóbano	2 459	1 930	222	7	12	1	41	113	133
Chacarita	5 794	4 907	578	12	80	3	25	105	84
Chira	570	486	55	-	2	-	-	15	12
Acapulco	367	350	-	1	-	-	1	-	15
El Roble	5 081	4 011	484	14	29	6	40	351	146
Arancibia	209	176	16	7	-	-	-	2	8
Esparza	8 930	7 564	676	43	38	14	74	324	197
Espíritu Santo	4 737	4 154	366	16	6	12	50	70	63
San Juan Grande	2 123	1 674	175	9	21	-	7	134	103
Macacona	1 533	1 257	119	11	10	-	10	108	18
San Rafael	330	299	13	1	1	-	-	12	4
San Jerónimo	207	180	3	6	-	2	7	-	9
Buenos Aires	17 871	10 714	354	5 929	36	3	95	269	471
Buenos Aires	8 281	4 971	133	2 791	17	1	29	123	216
Volcán	1 386	1 126	65	121	6	-	16	19	33
Potrero Grande	2 492	1 049	49	1 218	8	1	13	65	89
Boruca	1 206	298	2	848	-	1	3	12	42
Pilas	663	499	3	142	-	-	-	12	7

continúa

Continuación cuadro 6

Provincia, cantón y distrito	Identificación étnica-racial								
	Total	Blanco / mestizo	Mulato	Indígena	Afrodescendiente	Chino	Otro	Ninguna	Ignorado
Colinas	480	351	6	102	-	-	4	2	15
Chánguena	1 135	598	73	393	3	-	14	24	30
Biolley	947	858	14	36	1	-	8	11	19
Brunka	1 281	964	9	278	1	-	8	1	20
Montes de Oro	3 826	3 370	211	15	3	5	40	87	95
Miramar	2 327	2 078	102	14	2	3	31	40	57
La Unión	369	316	20	-	1	1	3	7	21
San Isidro	1 130	976	89	1	-	1	6	40	17
Osa	9 852	7 813	966	459	43	4	166	228	173
Puerto Cortés	2 655	2 243	216	28	4	-	39	74	51
Palmar	3 282	2 497	298	259	17	3	56	90	62
Sierpe	1 409	1 045	166	102	9	1	36	33	17
Bahía Ballena	1 103	933	104	24	8	-	5	12	17
Piedras Blancas	1 403	1 095	182	46	5	-	30	19	26
Aguirre	8 683	6 680	1 075	119	65	4	58	460	222
Quepos	6 375	4 992	873	90	42	4	22	235	117
Savegre	1 098	898	76	15	2	-	35	47	25
Naranjito	1 210	790	126	14	21	-	1	178	80
Golfito	13 548	10 565	1 167	759	87	7	154	527	282
Golfito	3 658	2 982	332	22	31	3	37	174	77
Puerto Jiménez	3 055	2 217	356	50	35	1	99	213	84
Guaycará	4 437	3 798	383	70	20	3	4	118	41
Pavón	2 398	1 568	96	617	1	-	14	22	80
Coto Brus	14 184	11 383	370	1 910	25	5	52	62	377
San Vito	5 237	4 780	113	235	8	3	27	23	48
Sabalito	4 145	3 048	34	790	11	1	10	20	231
Aguabuena	2 191	1 869	153	91	1	1	8	10	58
Limoncito	1 546	802	22	687	-	-	1	3	31
Pittier	1 065	884	48	107	5	-	6	6	9
Parrita	5 198	4 244	448	48	32	1	83	192	150
Parrita	5 198	4 244	448	48	32	1	83	192	150

continúa

Continuación cuadro 6

Provincia, cantón y distrito	Identificación étnica-racial								
	Total	Blanco / mestizo	Mulato	Indígena	Afrodescendiente	Chino	Otro	Ninguna	Ignorado
Corredores	14 767	11 533	1 420	934	105	12	193	314	256
Corredor	5 877	4 415	587	442	38	9	173	108	105
La Cuesta	1 346	1 227	48	43	5	1	-	1	21
Canoas	4 271	3 420	469	165	31	2	12	73	99
Laurel	3 273	2 471	316	284	31	-	8	132	31
Garabito	5 880	4 640	775	40	81	2	63	169	110
Jacó	3 994	3 206	506	28	58	2	44	79	71
Tárcoles	1 886	1 434	269	12	23	-	19	90	39
Limón	141 652	103 987	13 772	11 468	4 660	197	1 376	2 420	3 772
Limón	34 646	22 075	4 312	3 656	2 878	81	396	245	1 003
Limón	20 951	13 526	3 529	157	2 670	80	284	105	600
Valle La Estrella	7 805	3 930	198	3 372	35	-	39	78	153
Río Blanco	3 187	2 499	325	41	107	-	64	18	133
Matama	2 703	2 120	260	86	66	1	9	44	117
Pococí	44 457	36 337	4 409	259	460	52	503	1 281	1 156
Guápiles	12 080	10 162	1 162	81	125	38	92	217	203
Jiménez	3 755	3 139	340	17	20	2	55	104	78
Rita	8 524	6 816	711	52	88	2	156	378	321
Roxana	6 192	4 987	586	33	47	4	50	248	237
Cariari	12 414	10 233	1 319	61	99	6	148	303	245
Colorado	1 492	1 000	291	15	81	-	2	31	72
Siquirres	20 245	16 905	1 644	217	580	23	172	253	451
Siquirres	11 144	9 283	871	77	368	19	106	169	251
Pacuarito	3 253	2 540	286	115	130	2	44	30	106
Florida	722	674	28	1	-	-	1	6	12
Germania	810	692	86	7	13	-	6	4	2
El Cairo	2 249	1 859	251	10	55	2	3	31	38
Alegría	2 067	1 857	122	7	14	-	12	13	42

continúa

Continuación cuadro 6

Provincia, cantón y distrito	Identificación étnica-racial								
	Total	Blanco / mestizo	Mulato	Indígena	Afrodescendiente	Chino	Otro	Ninguna	Ignorado
Talamanca	12 903	4 535	835	6 660	358	21	61	69	364
Bratsi	3 095	855	87	2 039	28	2	10	15	59
Sixaola	3 904	2 000	216	1 438	86	8	25	22	109
Cahuita	3 086	1 665	532	421	244	11	25	31	157
Telire	2 818	15	-	2 762	-	-	1	1	39
Matina	14 437	12 055	957	569	165	4	130	144	413
Matina	3 600	2 658	307	407	56	-	32	26	114
Batán	6 250	5 516	383	71	52	1	71	39	117
Carrandi	4 587	3 881	267	91	57	3	27	79	182
Guácimo	14 964	12 080	1 615	107	219	16	114	428	385
Guácimo	6 578	5 389	713	63	110	10	25	160	108
Mercedes	477	408	37	-	2	1	-	8	21
Pocora	2 250	1 816	236	21	42	3	34	44	54
Río Jiménez	3 309	2 745	350	20	25	1	18	78	72
Duacaré	2 350	1 722	279	3	40	1	37	138	130

CUADRO 7

Costa Rica: Personas menores de edad por condición de aseguramiento y tipo de seguro social, según provincia, cantón y distrito

Provincia, cantón y distrito	Condición de aseguramiento y tipo de seguro social								
	Total	Asegurado(a) familiar	Asalariado (a)	Cuenta propia, voluntario o convenio	Régimen no contributivo (recibe pensión)	Pensionado (a) CCSS Magisterio u otro	Asegurado(a) por el Estado	Otras formas	No tiene seguro social de la CCSS
Costa Rica	1 310 983	1 010 824	2 370	1 693	1 099	634	149 841	9 615	134 907
San José	390 864	311 392	780	578	296	177	41 124	3 050	33 467
San José	76 024	58 602	166	93	65	34	9 239	518	7 307
Carmen	344	295	1	-	-	-	11	1	36
Merced	3 122	2 335	7	2	-	-	457	25	296
Hospital	5 128	3 711	9	10	8	6	580	44	760
Catedral	2 695	2 194	7	6	1	-	174	11	302
Zapote	3 884	3 402	10	5	5	-	161	21	280
San Francisco de Dos Ríos	4 065	3 437	8	3	2	1	306	30	278
Uruca	10 882	8 076	32	17	4	2	949	80	1 722
Mata Redonda	1 565	1 365	2	6	3	1	62	22	104
Pavas	20 513	16 091	38	22	30	10	1 975	168	2 179
Hatillo	13 501	9 702	25	14	6	9	2 884	66	795
San Sebastián	10 325	7 994	27	8	6	5	1 680	50	555
Escazú	14 363	11 919	46	20	11	11	782	267	1 307
Escazú	2 928	2 464	8	5	3	4	153	44	247
San Antonio	6 216	5 123	27	8	5	5	460	52	536
San Rafael	5 219	4 332	11	7	3	2	169	171	524
Desamparados	60 542	47 273	152	72	40	9	6 528	377	6 091
Desamparados	8 540	6 897	21	12	4	2	769	51	784
San Miguel	9 624	7 684	22	8	6	4	880	62	958
San Juan de Dios	6 132	4 642	13	8	4	-	778	36	651
San Rafael Arriba	4 189	3 410	13	5	2	-	336	24	399
San Antonio	2 210	1 818	2	1	1	-	257	13	118
Frailles	1 158	1 014	3	3	-	-	64	9	65

continúa

Continuación cuadro 7

Provincia, cantón y distrito	Condición de aseguramiento y tipo de seguro social								
	Total	Asegurado(a) familiar	Asalariado (a)	Cuenta propia, voluntario o convenio	Régimen no contributivo (recibe pensión)	Pensionado (a) CCSS Magisterio u otro	Asegurado(a) por el Estado	Otras formas	No tiene seguro social de la CCSS
Patarrá	3 884	2 842	10	5	-	1	486	38	502
San Cristóbal	1 327	1 221	14	1	1	-	21	10	59
Rosario	991	803	1	-	-	-	106	5	76
Damas	3 683	3 063	12	6	3	-	291	13	295
San Rafael Abajo	6 689	5 340	14	8	4	-	538	47	738
Gravilias	3 309	2 946	5	1	2	-	119	14	222
Los Guído	8 806	5 593	22	14	13	2	1 883	55	1 224
Puriscal	9 231	7 337	12	14	17	6	1 246	86	513
Santiago	3 045	2 504	5	4	7	2	337	46	140
Mercedes Sur	1 688	1 335	1	-	3	3	228	11	107
Barbacoas	1 090	914	-	1	2	-	115	4	54
Grifo Alto	325	276	-	-	-	-	37	2	10
San Rafael	415	343	2	-	-	-	41	3	26
Candelarita	419	304	-	1	-	-	82	7	25
Desamparaditos	172	153	-	-	1	-	7	1	10
San Antonio	1 142	879	3	4	1	-	158	6	91
Chires	935	629	1	4	3	1	241	6	50
Tarrazú	5 527	4 755	6	10	3	1	229	17	506
San Marcos	3 196	2 784	4	4	-	1	145	5	253
San Lorenzo	1 579	1 286	2	5	2	-	54	8	222
San Carlos	752	685	-	1	1	-	30	4	31
Aserrí	17 848	13 899	33	22	19	13	2 044	127	1 691
Aserrí	8 414	6 644	17	9	8	4	893	63	776
Tarbacá	429	327	1	-	1	-	52	4	44
Vuelta de Jorco	1 970	1 602	3	4	1	-	223	10	127
San Gabriel	1 941	1 516	2	-	2	1	229	14	177
Legua	553	435	1	1	1	-	47	4	64
Monterrey	172	123	-	-	-	3	14	2	30
Salitrillos	4 369	3 252	9	8	6	5	586	30	473
-	-	-	-	-	-	-	-	-	-
Mora	7 268	6 046	8	5	6	2	685	72	444
Colón	4 226	3 652	6	3	2	2	278	37	246
Guayabo	1 321	1 073	-	1	1	-	143	9	94

continúa

Continuación cuadro 7

Provincia, cantón y distrito	Condición de aseguramiento y tipo de seguro social								
	Total	Asegurado(a) familiar	Asalariado (a)	Cuenta propia, voluntario o convenio	Régimen no contributivo (recibe pensión)	Pensionado (a) CCSS Magisterio u otro	Asegurado(a) por el Estado	Otras formas	No tiene seguro social de la CCSS
Tabarcia	1 432	1 100	1	1	1	-	232	22	75
Piedras Negras	120	93	-	-	2	-	10	-	15
Picagres	169	128	1	-	-	-	22	4	14
Goicoechea	30 402	23 341	97	36	22	24	4 820	234	1 828
Guadalupe	4 000	3 363	10	9	2	9	391	26	190
San Francisco	439	371	1	-	-	-	44	1	22
Calle Blancos	4 445	3 509	13	6	6	1	607	36	267
Mata de Plátano	4 465	3 619	9	5	2	5	607	19	199
Ipís	7 118	5 734	16	3	7	2	863	49	444
Rancho Redondo	785	580	5	1	-	-	113	8	78
Purral	9 150	6 165	43	12	5	7	2 195	95	628
Santa Ana	13 339	10 592	38	20	6	2	1 572	233	876
Santa Ana	2 689	2 176	7	2	5	-	303	56	140
Salitral	1 372	942	9	-	-	1	294	4	122
Pozos	4 454	3 774	5	6	1	-	305	91	272
Uruca	1 961	1 486	1	8	-	-	262	37	167
Piedades	2 109	1 656	14	3	-	1	253	41	141
Brasil	754	558	2	1	-	-	155	4	34
Alajuelita	25 367	18 365	49	47	18	11	4 332	154	2 391
Alajuelita	3 268	2 512	7	8	1	2	489	19	230
San Josecito	3 323	2 566	5	6	-	-	535	9	202
San Antonio	1 559	1 210	1	2	1	1	237	11	96
Concepción	5 936	4 199	9	15	6	3	1 032	48	624
San Felipe	11 281	7 878	27	16	10	5	2 039	67	1 239
Vásquez de Coronado	16 144	13 238	21	24	6	13	1 856	83	903
San Isidro	4 179	3 560	5	7	3	2	371	25	206
San Rafael	1 924	1 489	4	4	1	-	290	6	130
Dulce Nombre de Jesús	2 718	2 212	3	2	1	4	330	19	147
Patalillo	5 267	4 588	7	7	1	6	401	19	238
Cascajal	2 056	1 389	2	4	-	1	464	14	182

continúa

Continuación cuadro 7

Provincia, cantón y distrito	Condición de aseguramiento y tipo de seguro social								
	Total	Asegurado(a) familiar	Asalariado (a)	Cuenta propia, voluntario o convenio	Régimen no contributivo (recibe pensión)	Pensionado (a) CCSS Magisterio u otro	Asegurado(a) por el Estado	Otras formas	No tiene seguro social de la CCSS
Acosta	6 227	5 062	10	14	11	3	784	67	276
San Ignacio	2 738	2 326	4	2	7	1	246	34	118
Guaitil	690	606	-	1	-	-	50	12	21
Palmichal	1 465	1 182	4	2	2	-	191	14	70
Cangrejal	605	417	1	6	-	2	147	4	28
Sabanillas	729	531	1	3	2	-	150	3	39
Tibás	15 560	12 635	44	12	12	9	1 621	102	1 125
San Juan	4 272	3 714	9	7	4	1	292	27	218
Cinco Esquinas	1 725	1 310	5	1	1	-	290	11	107
Anselmo Llorente	1 879	1 695	2	1	1	2	85	9	84
León XIII	4 565	3 244	22	3	2	1	725	32	536
Colima	3 119	2 672	6	-	4	5	229	23	180
Moravia	14 194	11 817	20	23	10	12	1 296	137	879
San Vicente	6 574	5 554	9	21	3	7	473	90	417
San Jerónimo	1 808	1 415	5	1	1	2	246	12	126
La Trinidad	5 812	4 848	6	1	6	3	577	35	336
Montes de Oca	9 494	8 259	14	14	4	1	520	68	614
San Pedro	3 974	3 543	6	6	2	1	118	31	267
Sabanilla	2 151	1 976	2	6	-	-	59	17	91
Mercedes	797	694	-	1	-	-	50	1	51
San Rafael	2 572	2 046	6	1	2	-	293	19	205
Turrubares	1 714	1 104	1	3	2	1	395	18	190
San Pablo	410	293	-	2	2	1	81	4	27
San Pedro	160	107	-	-	-	-	35	-	18
San Juan de Mata	369	239	-	-	-	-	104	2	24
San Luis	145	109	-	-	-	-	18	2	16
Carara	630	356	1	1	-	-	157	10	105
Dota	2 257	1 914	1	3	1	2	70	14	252
Santa María	1 464	1 228	-	2	1	2	45	13	173
Jardín	186	162	-	-	-	-	7	1	16
Copey	607	524	1	1	-	-	18	-	63

continúa

Continuación cuadro 7

Provincia, cantón y distrito	Condición de aseguramiento y tipo de seguro social								
	Total	Asegurado(a) familiar	Asalariado (a)	Cuenta propia, voluntario o convenio	Régimen no contributivo (recibe pensión)	Pensionado (a) CCSS Magisterio u otro	Asegurado(a) por el Estado	Otras formas	No tiene seguro social de la CCSS
Curridabat	16 357	13 550	26	17	13	10	795	171	1 775
Curridabat	5 961	5 183	7	5	4	4	262	45	451
Granadilla	3 848	3 318	8	4	-	2	149	57	310
Sánchez	1 245	1 141	-	-	-	-	3	29	72
Tirrases	5 303	3 908	11	8	9	4	381	40	942
Pérez Zeledón	45 085	38 331	33	121	28	12	2 146	270	4 144
San Isidro de El General	14 430	12 351	13	24	5	7	595	108	1 327
El General	2 140	1 797	2	5	1	2	104	15	214
Daniel Flores	11 053	9 190	7	23	9	2	602	48	1 172
Rivas	2 189	2 021	-	4	-	-	53	5	106
San Pedro	3 379	2 776	2	8	1	1	197	19	375
Platanares	2 542	2 268	-	4	-	-	103	8	159
Pejibaye	2 798	2 291	-	17	4	-	217	16	253
Cajón	3 132	2 553	3	11	1	-	178	31	355
Barú	781	708	4	5	-	-	23	12	29
Río Nuevo	1 111	988	-	12	5	-	42	1	63
Páramo	1 530	1 388	2	8	2	-	32	7	91
León Cortés	3 921	3 353	3	8	2	1	164	35	355
San Pablo	1 377	1 122	1	2	-	1	74	16	161
San Andrés	502	413	-	2	-	-	38	2	47
Llano Bonito	713	622	1	3	-	-	14	7	66
San Isidro	503	434	-	1	-	-	18	3	47
Santa Cruz	501	473	1	-	2	-	8	1	16
San Antonio	325	289	-	-	-	-	12	6	18
Alajuela	264 706	202 432	510	306	200	139	25 564	2 304	33 251
Alajuela	73 014	60 293	192	63	37	34	4 668	524	7 203
Alajuela	10 386	8 701	25	6	13	5	640	109	887
San José	11 726	9 580	23	6	2	7	1 015	88	1 005
Carrizal	2 170	1 681	4	3	1	2	163	7	309
San Antonio	7 251	6 257	22	9	3	1	294	28	637
Guácima	6 393	5 321	18	13	4	2	272	59	704
San Isidro	5 274	4 188	20	7	2	1	361	49	646

continúa

Continuación cuadro 7

Provincia, cantón y distrito	Condición de aseguramiento y tipo de seguro social								
	Total	Asegurado(a) familiar	Asalariado (a)	Cuenta propia, voluntario o convenio	Régimen no contributivo (recibe pensión)	Pensionado (a) CCSS Magisterio u otro	Asegurado(a) por el Estado	Otras formas	No tiene seguro social de la CCSS
Sabanilla	3 072	2 365	6	-	3	1	216	14	467
San Rafael	7 420	6 349	21	7	-	9	270	62	702
Río Segundo	2 921	2 435	4	1	3	-	147	11	320
Desamparados	7 720	6 435	24	6	2	2	470	47	734
Turrúcares	2 282	1 852	8	-	-	1	192	13	216
Tambor	3 431	2 676	12	1	2	3	432	13	292
Garita	2 029	1 640	4	3	1	-	176	18	187
Sarapiquí	939	813	1	1	1	-	20	6	97
San Ramón	24 143	17 730	31	29	23	21	3 800	295	2 214
San Ramón	1 886	1 578	-	-	-	1	212	10	85
Santiago	1 457	1 093	1	3	-	6	195	16	143
San Juan	3 383	2 424	9	2	8	1	689	50	200
Piedades Norte	2 424	1 836	-	4	1	1	380	43	159
Piedades Sur	1 130	797	1	2	1	4	211	16	98
San Rafael	2 615	2 046	2	4	4	4	373	33	149
San Isidro	1 342	926	1	3	2	-	274	6	130
Ángeles	2 819	2 034	8	4	2	-	419	55	297
Alfaro	2 067	1 613	3	2	3	3	309	30	104
Volio	675	480	1	1	1	1	116	7	68
Concepción	691	541	-	-	-	-	88	3	59
Zapotal	114	78	-	-	-	-	26	1	9
Peñas Blancas	3 540	2 284	5	4	1	-	508	25	713
Grecia	23 153	18 583	48	23	18	14	1 737	208	2 522
Grecia	3 501	2 808	7	1	8	3	305	36	333
San Isidro	1 683	1 383	6	2	-	3	122	14	153
San José	2 527	2 014	4	4	2	-	217	27	259
San Roque	3 262	2 695	8	2	-	3	256	28	270
Tacares	2 383	1 904	6	3	1	2	163	33	271
Río Cuarto	4 333	3 376	9	9	1	-	228	6	704
Puente de Piedra	3 246	2 693	8	2	6	-	222	36	279
Bolívar	2 218	1 710	-	-	-	3	224	28	253

continúa

Continuación cuadro 7

Provincia, cantón y distrito	Condición de aseguramiento y tipo de seguro social								
	Total	Asegurado(a) familiar	Asalariado (a)	Cuenta propia, voluntario o convenio	Régimen no contributivo (recibe pensión)	Pensionado (a) CCSS Magisterio u otro	Asegurado(a) por el Estado	Otras formas	No tiene seguro social de la CCSS
Atenas	6 776	5 769	18	6	3	5	495	57	423
Atenas	1 809	1 553	3	1	-	-	137	14	101
Jesús	986	856	3	1	1	-	67	4	54
Mercedes	851	735	4	-	-	-	48	9	55
San Isidro	827	686	2	-	-	-	71	13	55
Concepción	936	832	4	-	2	-	51	5	42
San José	540	420	1	-	-	1	43	5	70
Santa Eulalia	602	489	1	2	-	3	69	1	37
Escobal	225	198	-	2	-	1	9	6	9
Naranjo	12 872	10 033	21	13	20	5	1 133	190	1 457
Naranjo	4 512	3 491	9	5	8	5	459	72	463
San Miguel	1 573	1 199	4	2	1	-	117	56	194
San José	897	736	-	3	1	-	47	6	104
Cirrí Sur	1 364	1 038	3	2	6	-	142	13	160
San Jerónimo	1 084	842	1	-	2	-	87	21	131
San Juan	922	719	-	1	-	-	64	6	132
El Rosario	1 255	1 014	2	-	2	-	87	11	139
Palmitos	1 265	994	2	-	-	-	130	5	134
Palmares	9 618	7 403	14	14	16	6	1 391	123	651
Palmares	752	561	1	-	1	-	132	14	43
Zaragoza	2 272	1 807	1	6	5	2	247	22	182
Buenos Aires	1 966	1 597	5	4	4	1	229	28	98
Santiago	771	609	-	-	2	-	89	12	59
Candelaria	566	412	3	2	2	2	116	-	29
Esquipulas	2 151	1 495	4	1	1	1	459	39	151
La Granja	1 140	922	-	1	1	-	119	8	89
Poás	8 971	7 201	23	8	2	5	988	62	682
San Pedro	2 096	1 736	4	2	-	1	239	7	107
San Juan	1 408	1 140	6	2	-	-	181	-	79
San Rafael	1 645	1 293	3	3	-	2	195	15	134
Carrillos	2 977	2 320	6	1	2	2	304	36	306
Sabana Redonda	845	712	4	-	-	-	69	4	56

continúa

Continuación cuadro 7

Provincia, cantón y distrito	Condición de aseguramiento y tipo de seguro social								
	Total	Asegurado(a) familiar	Asalariado (a)	Cuenta propia, voluntario o convenio	Régimen no contributivo (recibe pensión)	Pensionado (a) CCSS Magisterio u otro	Asegurado(a) por el Estado	Otras formas	No tiene seguro social de la CCSS
Orotina	6 325	4 532	10	8	6	2	1 248	76	443
Orotina	2 746	2 088	1	2	2	1	465	29	158
El Mastate	569	438	-	1	-	1	95	4	30
Hacienda Vieja	271	211	1	-	1	-	48	4	6
Coyolar	2 086	1 386	7	2	3	-	485	31	172
La Ceiba	653	409	1	3	-	-	155	8	77
San Carlos	57 115	43 067	109	56	40	35	4 751	410	8 647
Quesada	13 110	10 478	14	15	15	5	1 224	94	1 265
Florencia	5 009	3 891	16	3	2	2	352	44	699
Buenavista	121	91	-	-	-	-	4	-	26
Aguas Zarcas	7 391	6 183	4	10	4	12	288	44	846
Venecia	3 497	2 988	5	1	-	7	91	24	381
Pital	6 315	4 288	15	4	2	1	681	44	1 280
La Fortuna	5 531	4 030	23	1	7	1	604	43	822
La Tigra	2 237	1 454	1	4	-	4	307	34	433
La Palmera	2 035	1 625	4	2	-	-	119	4	281
Venado	583	453	-	-	1	-	29	2	98
Cutris	4 068	2 641	12	7	2	3	260	37	1 106
Monterrey	1 217	935	3	2	1	-	93	4	179
Pocosol	6 001	4 010	12	7	6	-	699	36	1 231
Alfaro Ruiz	3 706	3 071	4	1	1	-	144	24	461
Zarcelero	1 069	953	-	1	1	-	32	12	70
Laguna	500	448	-	-	-	-	23	-	29
Tapasco	426	354	-	-	-	-	22	6	44
Guadalupe	372	289	-	-	-	-	16	1	66
Palmira	432	297	-	-	-	-	17	4	114
Zapote	249	195	3	-	-	-	3	1	47
Brisas	658	535	1	-	-	-	31	-	91
Valverde Vega	5 498	3 875	1	8	8	2	1 103	42	459
Sarchí Norte	2 141	1 490	1	3	4	1	470	15	157
Sarchí Sur	1 517	1 016	-	2	1	1	360	9	128
Toro Amarillo	79	61	-	-	-	-	3	-	15
San Pedro	1 074	823	-	1	1	-	170	4	75
Rodríguez	687	485	-	2	2	-	100	14	84

continúa

Continuación cuadro 7

Provincia, cantón y distrito	Condición de aseguramiento y tipo de seguro social								
	Total	Asegurado(a) familiar	Asalariado (a)	Cuenta propia, voluntario o convenio	Régimen no contributivo (recibe pensión)	Pensionado (a) CCSS Magisterio u otro	Asegurado(a) por el Estado	Otras formas	No tiene seguro social de la CCSS
Upala	16 884	10 523	20	38	15	4	1 301	133	4 850
Upala	6 046	4 136	12	12	8	1	442	51	1 384
Aguas Claras	1 786	1 126	2	4	1	-	158	22	473
San José o Pizote	3 019	1 777	4	9	1	-	263	17	948
Bijagua	1 491	1 075	1	3	2	2	70	11	327
Delicias	1 867	990	1	3	2	-	140	12	719
Dos Ríos	1 376	568	-	5	1	1	165	13	623
Yolillal	1 299	851	-	2	-	-	63	7	376
Los Chiles	9 288	5 409	10	25	3	4	1 561	89	2 187
Los Chiles	5 388	2 975	6	17	2	4	1 018	63	1 303
Caño Negro	630	432	-	1	-	-	92	3	102
El Amparo	2 293	1 433	3	5	1	-	305	12	534
San Jorge	977	569	1	2	-	-	146	11	248
Guatuso	5 577	3 598	8	12	7	2	965	64	921
San Rafael	2 948	1 781	4	8	6	1	659	43	446
Buenavista	539	377	3	2	-	-	61	2	94
Cote	275	185	-	-	-	-	46	1	43
Katira	1 815	1 255	1	2	1	1	199	18	338
Cartago	146 342	121 464	282	183	120	66	9 028	823	14 376
Cartago	42 336	36 149	78	57	39	21	1 449	206	4 337
Oriental	2 321	2 049	3	5	2	5	32	11	214
Occidental	1 976	1 776	4	1	-	1	34	7	153
Carmen	4 578	3 745	12	9	4	-	198	40	570
San Nicolás	8 083	6 710	11	3	3	4	291	45	1 016
Aguacaliente/San Francisco	10 099	8 614	19	10	16	6	348	44	1 042
Guadalupe o Arenilla	4 188	3 517	4	2	5	1	203	24	432
Corralillo	3 090	2 787	2	12	1	-	99	11	178
Tierra Blanca	1 647	1 471	5	6	2	1	21	-	141
Dulce Nombre	3 107	2 695	7	5	1	1	100	15	283
Llano Grande	1 423	1 176	9	1	2	-	44	5	186
Quebradilla	1 824	1 609	2	3	3	2	79	4	122

continúa

Continuación cuadro 7

Provincia, cantón y distrito	Condición de aseguramiento y tipo de seguro social								
	Total	Asegurado(a) familiar	Asalariado (a)	Cuenta propia, voluntario o convenio	Régimen no contributivo (recibe pensión)	Pensionado (a) CCSS Magisterio u otro	Asegurado(a) por el Estado	Otras formas	No tiene seguro social de la CCSS
Paraíso	17 898	15 078	48	25	24	12	981	99	1 631
Paraíso	5 624	4 896	16	8	4	1	321	28	350
Santiago	1 864	1 459	8	5	1	-	101	7	283
Orosi	2 790	2 400	4	5	4	5	79	16	277
Cachí	1 630	1 410	-	1	-	-	87	19	113
Llanos de Santa Lucía	5 990	4 913	20	6	15	6	393	29	608
La Unión	29 734	24 697	67	27	16	13	1 505	147	3 262
Tres Ríos	1 950	1 754	1	3	2	4	41	4	141
San Diego	6 631	5 618	15	5	2	2	190	31	768
San Juan	3 679	3 331	5	4	1	-	70	37	231
San Rafael	4 435	3 783	7	7	5	-	130	13	490
Concepción	5 039	4 215	13	4	1	-	226	28	552
Dulce Nombre	2 689	2 119	9	2	4	6	165	9	375
San Ramón	1 027	855	4	-	-	-	61	6	101
Río Azul	4 284	3 022	13	2	1	1	622	19	604
Jiménez	4 349	3 648	11	2	3	1	360	17	307
Juan Viñas	1 767	1 524	8	2	1	-	115	3	114
Tucurrique	1 623	1 324	1	-	-	1	157	6	134
Pejibaye	959	800	2	-	2	-	88	8	59
Turrialba	20 574	14 921	25	27	15	12	3 739	176	1 659
Turrialba	6 936	5 909	7	7	7	3	536	43	424
La Suiza	2 165	1 616	3	5	1	1	394	17	128
Peralta	159	120	-	-	-	-	29	1	9
Santa Cruz	951	787	1	2	-	-	62	7	92
Santa Teresita	1 462	1 054	3	-	-	3	216	9	177
Pavones	1 264	960	3	2	3	-	168	24	104
Tuis	830	598	1	1	-	-	158	9	63
Tayutic	758	551	1	1	4	-	111	11	79
Santa Rosa	1 429	1 212	1	-	-	3	84	15	114
Tres Equis	570	371	-	1	-	2	120	15	61
La Isabel	1 837	1 374	4	4	-	-	237	17	201
Chirripó	2 213	369	1	4	-	-	1 624	8	207

continúa

Continuación cuadro 7

Provincia, cantón y distrito	Condición de aseguramiento y tipo de seguro social								
	Total	Asegurado(a) familiar	Asalariado (a)	Cuenta propia, voluntario o convenio	Régimen no contributivo (recibe pensión)	Pensionado (a) CCSS Magisterio u otro	Asegurado(a) por el Estado	Otras formas	No tiene seguro social de la CCSS
Alvarado	4 448	3 903	6	13	2	3	101	23	397
Pacayas	1 744	1 597	4	5	-	-	6	6	126
Cervantes	1 957	1 642	1	2	1	3	84	11	213
Capellades	747	664	1	6	1	-	11	6	58
Oreamuno	14 118	11 880	30	16	10	4	499	74	1 605
San Rafael	7 881	6 671	15	9	8	2	302	51	823
Cot	3 450	2 733	6	5	1	1	166	14	524
Potrero Cerrado	753	656	2	-	-	-	20	1	74
Cipreses	1 209	1 050	5	2	-	1	6	4	141
Santa Rosa	825	770	2	-	1	-	5	4	43
El Guarco	12 885	11 188	17	16	11	-	394	81	1 178
El Tejar	7 295	6 389	8	10	8	-	212	42	626
San Isidro	3 209	2 797	8	3	1	-	99	14	287
Tobosi	2 258	1 888	1	2	2	-	79	24	262
Patio de Agua	123	114	-	1	-	-	4	1	3
Heredia	122 087	102 255	233	99	71	55	8 646	743	9 985
Heredia	32 878	28 337	50	28	18	15	1 952	201	2 277
Heredia	3 270	2 900	4	2	-	1	114	22	227
Mercedes	6 438	5 817	7	3	1	2	215	26	367
San Francisco	14 592	12 065	23	11	7	9	1 213	85	1 179
Ulloa	8 354	7 370	14	11	8	3	405	60	483
Varablanca	224	185	2	1	2	-	5	8	21
Barva	11 200	9 529	30	6	4	3	982	56	590
Barva	1 134	1 024	1	-	1	1	53	6	48
San Pedro	2 926	2 382	13	1	1	-	348	13	168
San Pablo	2 381	2 015	7	2	1	-	237	6	113
San Roque	1 252	1 119	2	-	-	-	63	7	61
Santa Lucía	1 891	1 657	2	1	1	2	105	20	103
San José de la Montaña	1 616	1 332	5	2	-	-	176	4	97

continúa

Continuación cuadro 7

Provincia, cantón y distrito	Condición de aseguramiento y tipo de seguro social								
	Total	Asegurado(a) familiar	Asalariado (a)	Cuenta propia, voluntario o convenio	Régimen no contributivo (recibe pensión)	Pensionado (a) CCSS Magisterio u otro	Asegurado(a) por el Estado	Otras formas	No tiene seguro social de la CCSS
Santo Domingo	9 886	8 382	20	6	13	1	935	71	458
Santo Domingo	882	781	2	-	4	-	52	10	33
San Vicente	1 535	1 299	2	-	2	-	145	19	68
San Miguel	1 584	1 365	4	2	-	1	110	10	92
Paracito	644	515	1	1	-	-	89	3	35
Santo Tomás	1 533	1 352	3	1	-	-	95	11	71
Santa Rosa	1 938	1 580	6	1	1	-	268	9	73
Tures	971	815	2	-	6	-	92	5	51
Pará	799	675	-	1	-	-	84	4	35
Santa Bárbara	10 512	8 894	28	10	3	2	638	53	884
Santa Bárbara	1 565	1 401	4	1	-	1	67	5	86
San Pedro	1 709	1 392	9	1	1	-	128	9	169
San Juan	2 094	1 835	8	1	1	1	111	9	128
Jesús	2 937	2 419	4	3	1	-	228	9	273
Santo Domingo	878	739	-	1	-	-	31	2	105
Purabá	1 329	1 108	3	3	-	-	73	19	123
San Rafael	12 782	10 851	25	5	6	4	745	76	1 070
San Rafael	2 461	2 156	2	2	1	-	131	4	165
San Josecito	3 204	2 624	7	1	2	3	241	22	304
Santiago	2 346	1 964	10	1	2	1	144	12	212
Ángeles	2 906	2 521	4	-	-	-	125	18	238
Concepción	1 865	1 586	2	1	1	-	104	20	151
San Isidro	5 524	4 793	8	3	1	3	236	43	437
San Isidro	1 533	1 335	1	2	-	1	52	8	134
San José	2 092	1 840	1	-	1	-	95	24	131
Concepción	682	566	2	-	-	2	32	3	77
San Francisco	1 217	1 052	4	1	-	-	57	8	95
Belén	5 196	4 564	8	4	1	2	271	50	296
San Antonio	2 434	2 129	5	2	-	1	156	12	129
La Ribera	1 512	1 305	3	-	-	-	102	9	93
La Asunción	1 250	1 130	-	2	1	1	13	29	74

continúa

Continuación cuadro 7

Provincia, cantón y distrito	Condición de aseguramiento y tipo de seguro social								
	Total	Asegurado(a) familiar	Asalariado (a)	Cuenta propia, voluntario o convenio	Régimen no contributivo (recibe pensión)	Pensionado (a) CCSS Magisterio u otro	Asegurado(a) por el Estado	Otras formas	No tiene seguro social de la CCSS
Flores	5 334	4 585	11	7	6	7	418	28	272
San Joaquín	1 765	1 524	1	3	-	3	120	8	106
Barrantes	1 023	914	-	1	-	-	60	5	43
Llorente	2 546	2 147	10	3	6	4	238	15	123
San Pablo	7 107	5 963	13	4	-	5	694	51	377
San Pablo	5 063	4 176	11	4	-	3	565	33	271
Rincón Sabanilla	2 044	1 787	2	-	-	2	129	18	106
Sarapiquí	21 668	16 357	40	26	19	13	1 775	114	3 324
Puerto Viejo	8 236	6 534	21	9	-	7	489	36	1 140
La Virgen	3 853	2 861	9	6	4	-	256	19	698
Las Horquetas	8 752	6 609	9	9	15	6	886	57	1 161
Llanuras del Gaspar	461	197	1	2	-	-	68	1	192
Cureña	366	156	-	-	-	-	76	1	133
Guanacaste	104 919	72 400	132	125	150	60	16 921	1 020	14 111
Liberia	20 987	14 765	27	30	40	9	2 944	140	3 032
Liberia	17 680	12 353	24	27	30	6	2 544	131	2 565
Cañas Dulces	1 044	769	-	-	1	2	122	6	144
Mayorga	581	421	-	-	-	1	80	-	79
Nacascolo	834	636	2	1	4	-	67	-	124
Curubandé	848	586	1	2	5	-	131	3	120
Nicoya	15 049	9 556	13	16	25	8	4 286	92	1 053
Nicoya	7 253	4 757	5	3	10	6	1 986	47	439
Mansión	1 692	1 076	2	4	4	1	515	9	81
San Antonio	1 730	965	-	2	7	1	645	8	102
Quebrada Honda	687	433	1	-	1	-	218	4	30
Sámara	1 109	764	1	-	1	-	229	9	105
Nosara	1 701	1 091	4	6	2	-	345	14	239
Belén de Nosarita	877	470	-	1	-	-	348	1	57

continúa

Continuación cuadro 7

Provincia, cantón y distrito	Condición de aseguramiento y tipo de seguro social								
	Total	Asegurado(a) familiar	Asalariado (a)	Cuenta propia, voluntario o convenio	Régimen no contributivo (recibe pensión)	Pensionado (a) CCSS Magisterio u otro	Asegurado(a) por el Estado	Otras formas	No tiene seguro social de la CCSS
Santa Cruz	16 449	11 574	18	22	35	11	1 755	213	2 821
Santa Cruz	6 457	4 633	5	7	18	3	846	54	891
Bolsón	449	286	1	1	1	-	60	14	86
Veintisiete de Abril	2 157	1 360	4	3	4	2	328	45	411
Tempate	1 691	1 196	2	7	1	1	99	24	361
Cartagena	1 112	914	-	-	3	-	40	6	149
Cuajiniquil	587	385	1	2	2	-	68	7	122
Diriá	1 071	755	-	-	3	-	171	14	128
Cabo Velas	984	671	1	2	1	3	50	17	239
Tamarindo	1 941	1 374	4	-	2	2	93	32	434
Bagaces	6 701	4 764	11	4	8	4	1 070	53	787
Bagaces	4 322	2 851	6	3	6	-	838	40	578
La Fortuna	886	695	4	-	-	-	109	6	72
Mogote	1 194	963	1	1	1	4	111	5	108
Río Naranjo	299	255	-	-	1	-	12	2	29
Carrillo	12 084	8 547	22	11	13	6	1 557	202	1 726
Filadelfia	2 458	1 855	5	3	2	1	302	20	270
Palmira	1 811	1 349	-	3	2	-	176	26	255
Sardinal	4 850	3 128	11	5	4	-	639	139	924
Belén	2 965	2 215	6	-	5	5	440	17	277
Cañas	8 723	7 096	14	10	10	10	313	102	1 168
Cañas	7 008	5 700	8	7	7	6	241	85	954
Palmira	333	267	-	2	-	1	5	9	49
San Miguel	486	411	2	-	1	1	25	4	42
Bebedero	692	565	4	1	1	1	38	2	80
Porozal	204	153	-	-	1	1	4	2	43
Abangares	5 846	4 020	10	8	3	3	983	50	769
Las Juntas	3 013	2 090	5	5	1	2	538	35	337
Sierra	780	609	3	2	1	-	75	3	87
San Juan	499	302	1	-	-	-	104	6	86
Colorado	1 554	1 019	1	1	1	1	266	6	259

continúa

Continuación cuadro 7

Provincia, cantón y distrito	Condición de aseguramiento y tipo de seguro social								
	Total	Asegurado(a) familiar	Asalariado (a)	Cuenta propia, voluntario o convenio	Régimen no contributivo (recibe pensión)	Pensionado (a) CCSS Magisterio u otro	Asegurado(a) por el Estado	Otras formas	No tiene seguro social de la CCSS
Tilarán	6 075	4 854	5	10	4	2	654	65	481
Tilarán	2 710	2 212	3	2	2	1	298	30	162
Quebrada Grande	855	642	-	-	-	-	97	1	115
Tronadora	548	449	-	4	-	-	40	1	54
Santa Rosa	590	495	-	1	2	-	47	12	33
Líbano	240	179	-	2	-	-	35	7	17
Tierras Morenas	399	317	1	-	-	-	43	1	37
Arenal	733	560	1	1	-	1	94	13	63
Nandayure	3 430	2 263	6	3	1	1	837	15	304
Carmona	715	561	-	2	-	1	110	2	39
Santa Rita	467	253	-	-	-	-	175	2	37
Zapotal	354	210	-	-	-	-	92	-	52
San Pablo	735	416	1	-	1	-	243	2	72
Porvenir	192	137	-	-	-	-	48	2	5
Bejuco	967	686	5	1	-	-	169	7	99
La Cruz	7 447	3 793	6	10	1	6	1 722	72	1 837
La Cruz	3 378	2 042	3	2	1	6	596	25	703
Santa Cecilia	2 600	1 082	1	3	-	-	774	29	711
La Garita	692	318	-	3	-	-	180	11	180
Santa Elena	777	351	2	2	-	-	172	7	243
Hojancha	2 128	1 168	-	1	10	-	800	16	133
Hojancha	1 228	742	-	1	4	-	424	5	52
Monte Romo	204	75	-	-	-	-	122	1	6
Puente Carrillo	490	269	-	-	4	-	147	10	60
Huacas	206	82	-	-	2	-	107	-	15
Puntarenas	140 413	94 769	182	218	150	58	29 419	846	14 771
Puntarenas	37 674	26 268	37	44	39	15	7 737	199	3 335
Puntarenas	1 902	1 551	4	2	-	-	203	13	129
Pitahaya	821	617	1	3	1	-	104	4	91
Chomes	1 906	1 269	3	1	4	-	457	12	160
Lepanto	2 951	1 915	-	5	6	1	868	12	144

continúa

Continuación cuadro 7

Provincia, cantón y distrito	Condición de aseguramiento y tipo de seguro social								
	Total	Asegurado(a) familiar	Asalariado (a)	Cuenta propia, voluntario o convenio	Régimen no contributivo (recibe pensión)	Pensionado (a) CCSS Magisterio u otro	Asegurado(a) por el Estado	Otras formas	No tiene seguro social de la CCSS
Paquera	2 232	1 509	-	6	-	4	418	15	280
Manzanillo	1 039	586	-	2	-	-	311	5	135
Guacimal	269	182	-	-	1	-	59	4	23
Barranca	10 677	7 523	18	10	8	4	2 089	46	979
Monte Verde	1 397	1 200	-	2	-	-	97	9	89
Cócano	2 459	1 800	7	6	1	-	325	28	292
Chacarita	5 794	3 818	2	3	4	4	1 417	19	527
Chira	570	299	1	-	1	-	247	1	21
Acapulco	367	279	-	-	1	-	62	-	25
El Roble	5 081	3 577	1	3	12	2	1 026	26	434
Arancibia	209	143	-	1	-	-	54	5	6
Esparza	8 930	6 865	9	12	14	9	1 144	52	825
Espíritu Santo	4 737	3 710	1	6	7	7	608	13	385
San Juan Grande	2 123	1 451	7	3	3	2	363	26	268
Macacona	1 533	1 271	1	1	4	-	132	12	112
San Rafael	330	268	-	2	-	-	24	-	36
San Jerónimo	207	165	-	-	-	-	17	1	24
Buenos Aires	17 871	9 445	15	32	11	7	7 166	76	1 119
Buenos Aires	8 281	4 880	8	5	5	3	3 016	24	340
Volcán	1 386	988	1	1	-	-	284	4	108
Potrero Grande	2 492	925	2	2	2	-	1 393	22	146
Boruca	1 206	400	1	9	3	-	738	7	48
Pilas	663	294	-	4	-	-	291	3	71
Colinas	480	285	-	3	-	-	156	3	33
Chánguena	1 135	395	2	5	-	1	595	1	136
Biolley	947	515	-	3	1	-	245	10	173
Brunka	1 281	763	1	-	-	3	448	2	64
Montes de Oro	3 826	2 958	6	5	10	2	637	15	193
Miramar	2 327	1 845	6	4	3	2	348	5	114
La Unión	369	295	-	-	2	-	54	6	12
San Isidro	1 130	818	-	1	5	-	235	4	67

continúa

Continuación cuadro 7

Provincia, cantón y distrito	Condición de aseguramiento y tipo de seguro social								
	Total	Asegurado(a) familiar	Asalariado (a)	Cuenta propia, voluntario o convenio	Régimen no contributivo (recibe pensión)	Pensionado (a) CCSS Magisterio u otro	Asegurado(a) por el Estado	Otras formas	No tiene seguro social de la CCSS
Osa	9 852	6 272	10	24	17	2	2 567	66	894
Puerto Cortés	2 655	1 697	3	7	6	-	673	18	251
Palmar	3 282	2 129	3	5	4	1	950	10	180
Sierpe	1 409	807	1	3	-	-	360	8	230
Bahía Ballena	1 103	862	3	7	3	-	89	16	123
Piedras Blancas	1 403	777	-	2	4	1	495	14	110
Aguirre	8 683	6 802	30	13	11	4	802	70	951
Quepos	6 375	4 927	24	9	11	4	621	59	720
Savegre	1 098	892	5	1	-	-	71	3	126
Naranjito	1 210	983	1	3	-	-	110	8	105
Golfito	13 548	9 245	12	29	12	3	1 246	85	2 916
Golfito	3 658	2 728	5	8	5	1	278	27	606
Puerto Jiménez	3 055	2 032	2	11	1	-	202	37	770
Guaycará	4 437	3 361	4	4	4	2	412	9	641
Pavón	2 398	1 124	1	6	2	-	354	12	899
Coto Brus	14 184	9 543	14	23	16	4	2 827	82	1 675
San Vito	5 237	3 968	5	8	10	1	853	20	372
Sabalito	4 145	2 690	3	7	4	-	523	50	868
Aguabuena	2 191	1 695	5	2	1	3	303	7	175
Limoncito	1 546	616	-	2	-	-	818	2	108
Pittier	1 065	574	1	4	1	-	330	3	152
Parrita	5 198	4 028	14	4	3	1	528	36	584
Parrita	5 198	4 028	14	4	3	1	528	36	584
Corredores	14 767	9 204	19	20	12	6	4 002	91	1 413
Corredor	5 877	4 111	9	8	3	1	1 444	29	272
La Cuesta	1 346	823	1	1	1	-	313	10	197
Canoas	4 271	2 221	6	6	6	1	1 417	43	571
Laurel	3 273	2 049	3	5	2	4	828	9	373

continúa

Continuación cuadro 7

Provincia, cantón y distrito	Condición de aseguramiento y tipo de seguro social								
	Total	Asegurado(a) familiar	Asalariado (a)	Cuenta propia, voluntario o convenio	Régimen no contributivo (recibe pensión)	Pensionado (a) CCSS Magisterio u otro	Asegurado(a) por el Estado	Otras formas	No tiene seguro social de la CCSS
Garabito	5 880	4 139	16	12	5	5	763	74	866
Jacó	3 994	2 795	10	8	-	3	497	63	618
Tárcoles	1 886	1 344	6	4	5	2	266	11	248
Limón	141 652	106 112	251	184	112	79	19 139	829	14 946
Limón	34 646	25 816	48	42	24	17	4 128	227	4 344
Limón	20 951	17 080	31	26	9	10	899	157	2 739
Valle La Estrella	7 805	4 200	8	8	5	2	2 941	37	604
Río Blanco	3 187	2 413	5	5	5	2	180	21	556
Matama	2 703	2 123	4	3	5	3	108	12	445
Pococí	44 457	34 675	87	80	33	33	3 778	269	5 502
Guápiles	12 080	9 657	29	22	8	4	1 059	92	1 209
Jiménez	3 755	2 748	2	8	4	4	458	27	504
Rita	8 524	6 448	18	21	9	12	825	35	1 156
Roxana	6 192	5 116	10	10	3	2	444	32	575
Cariari	12 414	9 760	25	14	8	11	783	67	1 746
Colorado	1 492	946	3	5	1	-	209	16	312
Siquirres	20 245	16 077	44	24	18	10	2 795	87	1 190
Siquirres	11 144	8 869	27	14	11	7	1 514	61	641
Pacuarito	3 253	2 767	6	3	3	-	311	8	155
Florida	722	571	2	1	-	1	98	1	48
Germania	810	664	-	1	1	-	100	-	44
El Cairo	2 249	1 578	5	3	2	2	454	13	192
Alegría	2 067	1 628	4	2	1	-	318	4	110
Talamanca	12 903	6 490	11	15	10	9	4 568	56	1 744
Bratsi	3 095	1 264	-	3	4	2	1 546	16	260
Sixaola	3 904	2 840	7	3	2	3	217	20	812
Cahuita	3 086	2 033	4	9	4	4	408	18	606
Telire	2 818	353	-	-	-	-	2 397	2	66

continúa

Continuación cuadro 7

Provincia, cantón y distrito	Condición de aseguramiento y tipo de seguro social								
	Total	Asegurado(a) familiar	Asalariado (a)	Cuenta propia, voluntario o convenio	Régimen no contributivo (recibe pensión)	Pensionado (a) CCSS Magisterio u otro	Asegurado(a) por el Estado	Otras formas	No tiene seguro social de la CCSS
Matina	14 437	11 614	34	13	12	4	1 508	80	1 172
Matina	3 600	2 606	9	4	2	-	599	26	354
Batán	6 250	5 196	13	4	9	3	628	36	361
Carrandi	4 587	3 812	12	5	1	1	281	18	457
Guácimo	14 964	11 440	27	10	15	6	2 362	110	994
Guácimo	6 578	4 762	15	7	10	-	1 231	48	505
Mercedes	477	367	2	1	-	1	47	24	35
Pocora	2 250	1 733	4	1	2	4	371	9	126
Río Jiménez	3 309	2 522	3	1	-	-	551	18	214
Duacaré	2 350	2 056	3	-	3	1	162	11	114

CUADRO 8

Costa Rica: Personas menores de edad por tipo de vivienda donde residen, según provincia cantón y distrito

Provincia, cantón y distrito	Tipo de vivienda donde residen - Primera parte					
	Total	Casa independiente	Casa independiente en condominio	Edificio de apartamentos	Edificio de apartamentos en condominio	Vivienda tradicional indígena (palenque o rancho)
Costa Rica	1 310 983	1 237 810	15 973	28 760	3 447	3 544
San José	390 864	355 874	10 124	13 051	2 670	-
San José	76 024	66 274	1 172	3 863	900	-
Carmen	344	268	-	60	7	-
Merced	3 122	2 498	28	267	-	-
Hospital	5 128	4 605	17	291	39	-
Catedral	2 695	2 124	1	468	22	-
Zapote	3 884	3 110	234	243	270	-
San Francisco de Dos Ríos	4 065	3 500	137	340	22	-
Uruca	10 882	9 138	147	160	327	-
Mata Redonda	1 565	1 210	35	192	118	-
Pavas	20 513	17 651	386	941	24	-
Hatillo	13 501	12 760	11	512	36	-
San Sebastián	10 325	9 410	176	389	35	-
Escazú	14 363	11 381	2 167	235	301	-
Escazú	2 928	2 406	328	69	59	-
San Antonio	6 216	5 926	157	65	1	-
San Rafael	5 219	3 049	1 682	101	241	-
Desamparados	60 542	56 202	978	2 373	148	-
Desamparados	8 540	7 647	220	510	73	-
San Miguel	9 624	9 236	29	315	3	-
San Juan de Dios	6 132	5 926	38	128	9	-
San Rafael Arriba	4 189	3 992	3	137	-	-
San Antonio	2 210	1 895	107	179	9	-
Frailés	1 158	1 149	-	1	-	-
Patarrá	3 884	3 612	26	115	4	-
San Cristóbal	1 327	1 309	-	9	-	-
Rosario	991	990	-	-	-	-
Damas	3 683	3 176	344	156	-	-

Tipo de vivienda donde residen - Segunda parte								
Provincia, Cantón y Distrito	Cuarto en cuartería	Tugurio	Local, casa móvil, barco, camión	Bache o barraca para trabajadores	Albergue infantil	Cárcel	Pensión convento	Persona sin vivienda
Costa Rica	2 959	13 765	1 832	176	1 222	3	1 436	56
San José	1 596	6 068	539	14	382	-	529	17
San José	999	2 515	143	-	44	-	107	7
Carmen	4	-	4	-	-	-	1	-
Merced	256	39	30	-	-	-	2	2
Hospital	79	24	15	-	6	-	50	2
Catedral	68	-	5	-	-	-	7	-
Zapote	-	22	2	-	-	-	3	-
San Francisco de Dos Ríos	26	-	2	-	38	-	-	-
Uruca	354	712	32	-	-	-	12	-
Mata Redonda	-	9	-	-	-	-	1	-
Pavas	74	1 406	20	-	-	-	11	-
Hatillo	80	71	16	-	-	-	15	-
San Sebastián	58	232	17	-	-	-	5	3
Escazú	142	88	24	-	-	-	24	1
Escazú	43	4	11	-	-	-	8	-
San Antonio	20	42	4	-	-	-	1	-
San Rafael	79	42	9	-	-	-	15	1
Desamparados	103	548	90	7	47	-	44	2
Desamparados	22	19	28	-	11	-	10	-
San Miguel	-	23	15	-	-	-	3	-
San Juan de Dios	8	20	3	-	-	-	-	-
San Rafael Arriba	-	28	3	-	26	-	-	-
San Antonio	-	3	5	-	10	-	2	-
Frailles	-	-	2	6	-	-	-	-
Pañarrá	10	79	9	-	-	-	29	-
San Cristóbal	-	2	7	-	-	-	-	-
Rosario	-	-	-	1	-	-	-	-
Damas	4	3	-	-	-	-	-	-

continúa

Continuación cuadro 8

Provincia, cantón y distrito	Tipo de vivienda donde residen - Primera parte					
	Total	Casa independiente	Casa independiente en condominio	Edificio de apartamentos	Edificio de apartamentos en condominio	Vivienda tradicional indígena (palenque o rancho)
San Rafael Abajo	6 689	6 253	113	241	41	-
Gravilias	3 309	3 032	93	170	9	-
Los Guido	8 806	7 985	5	412	-	-
Puriscal	9 231	9 158	7	29	1	-
Santiago	3 045	2 998	6	19	-	-
Mercedes Sur	1 688	1 678	-	8	1	-
Barbacoas	1 090	1 080	-	-	-	-
Grifo Alto	325	324	-	-	-	-
San Rafael	415	415	-	-	-	-
Candelarita	419	419	-	-	-	-
Desamparaditos	172	172	-	-	-	-
San Antonio	1 142	1 139	-	2	-	-
Chires	935	933	1	-	-	-
Tarrazú	5 527	5 417	-	81	-	-
San Marcos	3 196	3 114	-	66	-	-
San Lorenzo	1 579	1 551	-	15	-	-
San Carlos	752	752	-	-	-	-
Aserrí	17 848	17 233	58	295	10	-
Aserrí	8 414	7 995	57	238	10	-
Tarbacá	429	427	-	-	-	-
Vuelta de Jorco	1 970	1 957	-	12	-	-
San Gabriel	1 941	1 915	-	5	-	-
Legua	553	553	-	-	-	-
Monterrey	172	172	-	-	-	-
Salitrillos	4 369	4 214	1	40	-	-
Mora	7 268	7 021	124	91	-	-
Colón	4 226	3 997	124	83	-	-
Guayabo	1 321	1 314	-	6	-	-
Tabarcia	1 432	1 421	-	2	-	-
Piedras Negras	120	120	-	-	-	-
Picagres	169	169	-	-	-	-

Continuación cuadro 8

Provincia, cantón y distrito	Tipo de vivienda donde residen - Segunda parte							
	Cuarto en cuartería	Tugurio	Local, casa móvil, barco, camión	Bache o barraca para trabajadores	Albergue infantil	Cárcel	Pensión convento	Persona sin vivienda
San Rafael Abajo	20	11	10	-	-	-	-	-
Gravilias	1	-	4	-	-	-	-	-
Los Guido	38	360	4	-	-	-	-	2
Puriscal	2	19	1	-	11	-	2	1
Santiago	-	8	1	-	11	-	1	1
Mercedes Sur	1	-	-	-	-	-	-	-
Barbacoas	1	9	-	-	-	-	-	-
Grifo Alto	-	1	-	-	-	-	-	-
San Rafael	-	-	-	-	-	-	-	-
Candelarita	-	-	-	-	-	-	-	-
Desamparaditos	-	-	-	-	-	-	-	-
San Antonio	-	-	-	-	-	-	1	-
Chires	-	1	-	-	-	-	-	-
Tarrazú	-	25	4	-	-	-	-	-
San Marcos	-	12	4	-	-	-	-	-
San Lorenzo	-	13	-	-	-	-	-	-
San Carlos	-	-	-	-	-	-	-	-
Aserrí	4	177	14	-	42	-	15	-
Aserrí	4	56	10	-	42	-	2	-
Tarbaca	-	2	-	-	-	-	-	-
Vuelta de Jorco	-	1	-	-	-	-	-	-
San Gabriel	-	6	4	-	-	-	11	-
Legua	-	-	-	-	-	-	-	-
Monterrey	-	-	-	-	-	-	-	-
Salitrillos	-	112	-	-	-	-	2	-
-	-	-	-	-	-	-	-	-
Mora	2	20	10	-	-	-	-	-
Colón	2	11	9	-	-	-	-	-
Guayabo	-	-	1	-	-	-	-	-
Tabarcia	-	9	-	-	-	-	-	-
Piedras Negras	-	-	-	-	-	-	-	-
Picagres	-	-	-	-	-	-	-	-

continúa

Continuación cuadro 8

Provincia, cantón y distrito	Tipo de vivienda donde residen - Primera parte					
	Total	Casa independiente	Casa independiente en condominio	Edificio de apartamentos	Edificio de apartamentos en condominio	Vivienda tradicional indígena (palenque o rancho)
Goicoechea	30 402	28 222	458	982	158	-
Guadalupe	4 000	3 537	106	286	53	-
San Francisco	439	401	-	30	8	-
Calle Blancos	4 445	3 989	94	272	28	-
Mata de Plátano	4 465	4 218	102	93	17	-
Ipís	7 118	6 795	69	176	19	-
Rancho Redondo	785	777	6	2	-	-
Purral	9 150	8 505	81	123	33	-
Santa Ana	13 339	10 542	2 103	264	136	-
Santa Ana	2 689	1 986	424	113	61	-
Salitral	1 372	1 296	-	22	7	-
Pozos	4 454	3 098	1 256	58	25	-
Uruca	1 961	1 528	266	34	37	-
Piedades	2 109	1 905	151	25	6	-
Brasil	754	729	6	12	-	-
Alajuelita	25 367	23 278	206	694	15	-
Alajuelita	3 268	2 979	186	91	-	-
San Josecito	3 323	3 194	10	111	4	-
San Antonio	1 559	1 464	-	89	-	-
Concepción	5 936	5 656	2	215	11	-
San Felipe	11 281	9 985	8	188	-	-
Vásquez de Coronado	16 144	15 323	247	285	77	-
San Isidro	4 179	3 985	37	72	36	-
San Rafael	1 924	1 857	-	13	-	-
Dulce Nombre de Jesús	2 718	2 607	76	31	-	-
Patalillo	5 267	4 919	134	148	41	-
Cascajal	2 056	1 955	-	21	-	-
Acosta	6 227	6 193	-	20	-	-
San Ignacio	2 738	2 718	-	20	-	-
Guaitil	690	690	-	-	-	-
Palmichal	1 465	1 456	-	-	-	-

Continuación cuadro 8

Provincia, cantón y distrito	Tipo de vivienda donde residen - Segunda parte							Persona sin vivienda
	Cuarto en cuartería	Tugurio	Local, casa móvil, barco, camión	Bache o barraca para trabajadores	Albergue infantil	Cárcel	Pensión convento	
Goicoechea	76	403	58	-	9	-	36	-
Guadalupe	11	-	7	-	-	-	-	-
San Francisco	-	-	-	-	-	-	-	-
Calle Blancos	33	18	9	-	-	-	2	-
Mata de Plátano	7	17	10	-	-	-	1	-
Ipís	4	10	10	-	9	-	26	-
Rancho Redondo	-	-	-	-	-	-	-	-
Purral	21	358	22	-	-	-	7	-
Santa Ana	33	68	8	-	84	-	101	-
Santa Ana	11	8	6	-	-	-	80	-
Salitral	8	31	1	-	-	-	7	-
Pozos	-	15	1	-	-	-	1	-
Uruca	7	5	-	-	84	-	-	-
Piedades	4	5	-	-	-	-	13	-
Brasil	3	4	-	-	-	-	-	-
Alajuelita	55	1 057	32	-	18	-	12	-
Alajuelita	-	3	8	-	-	-	1	-
San Josecito	-	3	-	-	-	-	1	-
San Antonio	-	3	3	-	-	-	-	-
Concepción	12	31	8	-	-	-	1	-
San Felipe	43	1 017	13	-	18	-	9	-
Vásquez de Coronado	19	99	27	-	-	-	67	-
San Isidro	1	22	10	-	-	-	16	-
San Rafael	-	22	5	-	-	-	27	-
Dulce Nombre de Jesús	-	4	-	-	-	-	-	-
Patalillo	18	6	1	-	-	-	-	-
Cascajal	-	45	11	-	-	-	24	-
Acosta	-	13	1	-	-	-	-	-
San Ignacio	-	-	-	-	-	-	-	-
Guaitil	-	-	-	-	-	-	-	-
Palmichal	-	9	-	-	-	-	-	-

continúa

Continuación cuadro 8

Provincia, cantón y distrito	Tipo de vivienda donde residen - Primera parte					
	Total	Casa independiente	Casa independiente en condominio	Edificio de apartamentos	Edificio de apartamentos en condominio	Vivienda tradicional indígena (palenque o rancho)
Cangrejal	605	605	-	-	-	-
Sabanillas	729	724	-	-	-	-
Tibás	15 560	13 395	316	931	360	-
San Juan	4 272	3 482	211	499	39	-
Cinco Esquinas	1 725	1 586	12	101	-	-
Anselmo Llorente	1 879	1 632	53	141	50	-
León XIII	4 565	4 064	-	40	-	-
Colima	3 119	2 631	40	150	271	-
Moravia	14 194	12 750	667	630	45	-
San Vicente	6 574	5 744	253	465	43	-
San Jerónimo	1 808	1 765	25	12	-	-
La Trinidad	5 812	5 241	389	153	2	-
Montes de Oca	9 494	7 838	610	760	159	-
San Pedro	3 974	3 068	226	496	128	-
Sabanilla	2 151	1 854	174	96	24	-
Mercedes	797	625	28	133	7	-
San Rafael	2 572	2 291	182	35	-	-
Turrubares	1 714	1 692	-	4	-	-
San Pablo	410	408	-	-	-	-
San Pedro	160	156	-	-	-	-
San Juan de Mata	369	369	-	-	-	-
San Luis	145	145	-	-	-	-
Carara	630	614	-	4	-	-
Dota	2 257	2 217	-	13	-	-
Santa María	1 464	1 429	-	13	-	-
Jardín	186	182	-	-	-	-
Copey	607	606	-	-	-	-

Continuación cuadro 8

Provincia, cantón y distrito	Tipo de vivienda donde residen - Segunda parte							
	Cuarto en cuartería	Tugurio	Local, casa móvil, barco, camión	Bache o barraca para trabajadores	Albergue infantil	Cárcel	Pensión convento	Persona sin vivienda
Cangrejal	-	-	-	-	-	-	-	-
Sabanillas	-	4	1	-	-	-	-	-
Tibás	30	478	38	-	-	-	6	6
San Juan	8	25	8	-	-	-	-	-
Cinco Esquinas	13	11	2	-	-	-	-	-
Anselmo Llorente	-	2	-	-	-	-	1	-
León XIII	8	426	16	-	-	-	5	6
Colima	1	14	12	-	-	-	-	-
Moravia	11	30	14	-	14	-	33	-
San Vicente	7	18	-	-	14	-	30	-
San Jerónimo	-	4	2	-	-	-	-	-
La Trinidad	4	8	12	-	-	-	3	-
Montes de Oca	23	23	8	-	46	-	27	-
San Pedro	18	-	6	-	11	-	21	-
Sabanilla	-	3	-	-	-	-	-	-
Mercedes	3	-	-	-	-	-	1	-
San Rafael	2	20	2	-	35	-	5	-
Turrubares	-	15	3	-	-	-	-	-
San Pablo	-	-	2	-	-	-	-	-
San Pedro	-	4	-	-	-	-	-	-
San Juan de Mata	-	-	-	-	-	-	-	-
San Luis	-	-	-	-	-	-	-	-
Carara	-	11	1	-	-	-	-	-
Dota	6	12	2	7	-	-	-	-
Santa María	6	9	-	7	-	-	-	-
Jardín	-	3	1	-	-	-	-	-
Copey	-	-	1	-	-	-	-	-

continúa

Continuación cuadro 8

Provincia, cantón y distrito	Tipo de vivienda donde residen - Primera parte					
	Total	Casa independiente	Casa independiente en condominio	Edificio de apartamentos	Edificio de apartamentos en condominio	Vivienda tradicional indígena (palenque o rancho)
Curridabat	16 357	14 077	978	582	331	-
Curridabat	5 961	4 805	334	348	272	-
Granadilla	3 848	3 347	342	69	30	-
Sánchez	1 245	874	301	43	24	-
Tirrases	5 303	5 051	1	122	5	-
Pérez Zeledón	45 085	43 748	33	918	29	-
San Isidro de El General	14 430	13 679	12	656	16	-
El General	2 140	2 122	-	7	-	-
Daniel Flores	11 053	10 626	18	241	13	-
Rivas	2 189	2 185	-	4	-	-
San Pedro	3 379	3 356	-	-	-	-
Platanares	2 542	2 526	-	2	-	-
Pejibaye	2 798	2 763	-	3	-	-
Cajón	3 132	3 082	3	-	-	-
Barú	781	778	-	1	-	-
Río Nuevo	1 111	1 111	-	-	-	-
Páramo	1 530	1 520	-	4	-	-
León Cortés	3 921	3 913	-	1	-	-
San Pablo	1 377	1 371	-	1	-	-
San Andrés	502	501	-	-	-	-
Llano Bonito	713	713	-	-	-	-
San Isidro	503	502	-	-	-	-
Santa Cruz	501	501	-	-	-	-
San Antonio	325	325	-	-	-	-
Alajuela	264 706	254 009	732	6 137	251	-
Alajuela	73 014	68 246	586	2 797	221	-
Alajuela	10 386	9 408	72	804	4	-
San José	11 726	10 676	154	723	12	-
Carrizal	2 170	2 112	-	22	-	-
San Antonio	7 251	6 875	23	281	5	-
Guácima	6 393	6 093	52	131	-	-

Continuación cuadro 8

Provincia, cantón y distrito	Tipo de vivienda donde residen - Segunda parte							
	Cuarto en cuartería	Tugurio	Local, casa móvil, barco, camión	Bache o barraca para trabajadores	Albergue infantil	Cárcel	Pensión convento	Persona sin vivienda
Curridabat	71	259	20	-	26	-	13	-
Curridabat	23	159	10	-	-	-	10	-
Granadilla	18	38	1	-	-	-	3	-
Sánchez	-	2	1	-	-	-	-	-
Tirrases	30	60	8	-	26	-	-	-
Pérez Zeledón	20	216	39	-	41	-	41	-
San Isidro de El General	14	27	7	-	11	-	8	-
El General	1	9	-	-	-	-	1	-
Daniel Flores	5	80	10	-	30	-	30	-
Rivas	-	-	-	-	-	-	-	-
San Pedro	-	22	1	-	-	-	-	-
Platanares	-	13	1	-	-	-	-	-
Pejibaye	-	28	4	-	-	-	-	-
Cajón	-	36	10	-	-	-	1	-
Barú	-	-	2	-	-	-	-	-
Río Nuevo	-	-	-	-	-	-	-	-
Páramo	-	1	4	-	-	-	1	-
León Cortés	-	3	3	-	-	-	1	-
San Pablo	-	3	2	-	-	-	-	-
San Andrés	-	-	1	-	-	-	-	-
Llano Bonito	-	-	-	-	-	-	-	-
San Isidro	-	-	-	-	-	-	1	-
Santa Cruz	-	-	-	-	-	-	-	-
San Antonio	-	-	-	-	-	-	-	-
Alajuela	486	2 242	393	91	180	1	175	9
Alajuela	241	651	75	21	129	1	43	3
Alajuela	16	73	7	-	-	-	1	1
San José	8	126	6	-	20	-	1	-
Carrizal	-	15	-	16	-	-	5	-
San Antonio	29	23	12	-	-	-	3	-
Guácima	23	58	8	-	27	-	-	1

continúa

Continuación cuadro 8

Provincia, cantón y distrito	Tipo de vivienda donde residen - Primera parte					
	Total	Casa independiente	Casa independiente en condominio	Edificio de apartamentos	Edificio de apartamentos en condominio	Vivienda tradicional indígena (palenque o rancho)
San Isidro	5 274	5 155	-	63	-	-
Sabanilla	3 072	3 025	-	10	-	-
San Rafael	7 420	6 660	194	194	172	-
Río Segundo	2 921	2 697	21	105	-	-
Desamparados	7 720	7 258	54	325	-	-
Turrúcares	2 282	2 239	-	28	-	-
Tambor	3 431	3 240	-	63	28	-
Garita	2 029	1 883	16	45	-	-
Sarapiquí	939	925	-	3	-	-
San Ramón	24 143	23 290	3	653	5	-
San Ramón	1 886	1 671	-	208	1	-
Santiago	1 457	1 424	-	11	-	-
San Juan	3 383	3 211	-	147	-	-
Piedades Norte	2 424	2 358	1	48	4	-
Piedades Sur	1 130	1 130	-	-	-	-
San Rafael	2 615	2 493	-	93	-	-
San Isidro	1 342	1 323	-	7	-	-
Ángeles	2 819	2 806	-	3	-	-
Alfaro	2 067	1 940	-	100	-	-
Volio	675	659	-	5	-	-
Concepción	691	687	-	2	-	-
Zapotal	114	114	-	-	-	-
Peñas Blancas	3 540	3 474	2	29	-	-
Grecia	23 153	22 468	75	311	2	-
Grecia	3 501	3 349	26	120	-	-
San Isidro	1 683	1 669	-	8	2	-
San José	2 527	2 505	-	3	-	-
San Roque	3 262	3 151	8	91	-	-
Tacares	2 383	2 333	-	23	-	-
Río Cuarto	4 333	4 109	-	45	-	-
Puente de Piedra	3 246	3 161	41	18	-	-
Bolívar	2 218	2 191	-	3	-	-

Continuación cuadro 8

Provincia, cantón y distrito	Tipo de vivienda donde residen - Segunda parte							
	Cuarto en cuartería	Tugurio	Local, casa móvil, barco, camión	Bache o barraca para trabajadores	Albergue infantil	Cárcel	Pensión convento	Persona sin vivienda
San Isidro	5	32	1	5	-	-	12	1
Sabanilla	6	22	9	-	-	-	-	-
San Rafael	110	44	15	-	25	1	5	-
Río Segundo	29	68	1	-	-	-	-	-
Desamparados	7	56	7	-	-	-	13	-
Turrúcares	3	6	3	-	-	-	3	-
Tambor	3	95	2	-	-	-	-	-
Garita	2	23	3	-	57	-	-	-
Sarapiquí	-	10	1	-	-	-	-	-
San Ramón	13	125	27	1	12	-	14	-
San Ramón	2	-	4	-	-	-	-	-
Santiago	-	3	7	-	12	-	-	-
San Juan	6	19	-	-	-	-	-	-
Piedades Norte	-	7	6	-	-	-	-	-
Piedades Sur	-	-	-	-	-	-	-	-
San Rafael	1	25	1	-	-	-	2	-
San Isidro	-	12	-	-	-	-	-	-
Ángeles	3	4	2	1	-	-	-	-
Alfaro	-	15	-	-	-	-	12	-
Volio	1	10	-	-	-	-	-	-
Concepción	-	2	-	-	-	-	-	-
Zapotal	-	-	-	-	-	-	-	-
Peñas Blancas	-	28	7	-	-	-	-	-
Grecia	28	203	21	37	-	-	8	-
Grecia	3	3	-	-	-	-	-	-
San Isidro	-	4	-	-	-	-	-	-
San José	1	2	3	13	-	-	-	-
San Roque	-	3	-	9	-	-	-	-
Tacares	-	16	4	4	-	-	3	-
Río Cuarto	20	134	9	11	-	-	5	-
Puente de Piedra	-	24	2	-	-	-	-	-
Bolívar	4	17	3	-	-	-	-	-

continúa

Continuación cuadro 8

Provincia, cantón y distrito	Tipo de vivienda donde residen - Primera parte					
	Total	Casa independiente	Casa independiente en condominio	Edificio de apartamentos	Edificio de apartamentos en condominio	Vivienda tradicional indígena (palenque o rancho)
San Mateo	1 766	1 753	-	4	-	-
San Mateo	737	731	-	4	-	-
Desmonte	307	305	-	-	-	-
Jesús María	722	717	-	-	-	-
Atenas	6 776	6 661	16	60	3	-
Atenas	1 809	1 774	-	33	-	-
Jesús	986	980	-	-	-	-
Mercedes	851	830	-	20	-	-
San Isidro	827	815	-	-	-	-
Concepción	936	910	14	2	3	-
San José	540	534	2	1	-	-
Santa Eulalia	602	594	-	4	-	-
Escobal	225	224	-	-	-	-
Naranjo	12 872	12 652	1	115	-	-
Naranjo	4 512	4 421	-	54	-	-
San Miguel	1 573	1 551	-	7	-	-
San José	897	897	-	-	-	-
Cirrí Sur	1 364	1 342	-	13	-	-
San Jerónimo	1 084	1 069	-	8	-	-
San Juan	922	896	-	19	-	-
El Rosario	1 255	1 237	1	14	-	-
Palmitos	1 265	1 239	-	-	-	-
Palmares	9 618	9 372	2	170	2	-
Palmares	752	714	-	38	-	-
Zaragoza	2 272	2 210	-	46	-	-
Buenos Aires	1 966	1 895	2	50	-	-
Santiago	771	771	-	-	-	-
Candelaria	566	565	-	1	-	-
Esquipulas	2 151	2 135	-	7	-	-
La Granja	1 140	1 082	-	28	2	-

Continuación cuadro 8

Provincia, cantón y distrito	Tipo de vivienda donde residen - Segunda parte							Persona sin vivienda
	Cuarto en cuartería	Tugurio	Local, casa móvil, barco, camión	Bache o barraca para trabajadores	Albergue infantil	Cárcel	Pensión convento	
San Mateo	-	6	3	-	-	-	-	-
San Mateo	-	2	-	-	-	-	-	-
Desmonte	-	-	2	-	-	-	-	-
Jesús María	-	4	1	-	-	-	-	-
Atenas	4	23	9	-	-	-	-	-
Atenas	1	-	1	-	-	-	-	-
Jesús	-	2	4	-	-	-	-	-
Mercedes	-	1	-	-	-	-	-	-
San Isidro	-	10	2	-	-	-	-	-
Concepción	-	7	-	-	-	-	-	-
San José	3	-	-	-	-	-	-	-
Santa Eulalia	-	2	2	-	-	-	-	-
Escobal	-	1	-	-	-	-	-	-
Naranjo	15	60	11	-	-	-	18	-
Naranjo	15	8	1	-	-	-	13	-
San Miguel	-	12	3	-	-	-	-	-
San José	-	-	-	-	-	-	-	-
Cirrí Sur	-	4	-	-	-	-	5	-
San Jerónimo	-	3	4	-	-	-	-	-
San Juan	-	7	-	-	-	-	-	-
El Rosario	-	3	-	-	-	-	-	-
Palmitos	-	23	3	-	-	-	-	-
Palmares	21	24	7	-	14	-	6	-
Palmares	-	-	-	-	-	-	-	-
Zaragoza	-	8	4	-	-	-	4	-
Buenos Aires	-	3	-	-	14	-	2	-
Santiago	-	-	-	-	-	-	-	-
Candelaria	-	-	-	-	-	-	-	-
Esquipulas	3	3	3	-	-	-	-	-
La Granja	18	10	-	-	-	-	-	-

continúa

Continuación cuadro 8

Provincia, cantón y distrito	Tipo de vivienda donde residen - Primera parte					
	Total	Casa independiente	Casa independiente en condominio	Edificio de apartamentos	Edificio de apartamentos en condominio	Vivienda tradicional indígena (palenque o rancho)
Poás	8 971	8 713	-	123	-	-
San Pedro	2 096	2 037	-	46	-	-
San Juan	1 408	1 376	-	16	-	-
San Rafael	1 645	1 599	-	36	-	-
Carrillos	2 977	2 910	-	25	-	-
Sabana Redonda	845	791	-	-	-	-
Orotina	6 325	6 085	16	57	-	-
Orotina	2 746	2 676	6	42	-	-
El Mastate	569	561	-	8	-	-
Hacienda Vieja	271	267	-	4	-	-
Coyolar	2 086	1 961	5	3	-	-
La Ceiba	653	620	5	-	-	-
San Carlos	57 115	54 465	33	1 674	14	-
Quesada	13 110	12 380	10	554	14	-
Florencia	5 009	4 936	9	16	-	-
Buenavista	121	121	-	-	-	-
Aguas Zarcas	7 391	7 131	-	172	-	-
Venecia	3 497	3 406	-	59	-	-
Pital	6 315	5 943	-	166	-	-
La Fortuna	5 531	4 785	8	624	-	-
La Tigra	2 237	2 195	-	10	-	-
La Palmera	2 035	1 983	-	25	-	-
Venado	583	583	-	-	-	-
Cutris	4 068	3 940	6	15	-	-
Monterrey	1 217	1 186	-	13	-	-
Pocosol	6 001	5 876	-	20	-	-
Alfaro Ruiz	3 706	3 635	-	41	-	-
Zarcelero	1 069	1 037	-	32	-	-
Laguna	500	482	-	6	-	-
Tapesco	426	418	-	-	-	-
Guadalupe	372	372	-	-	-	-
Palmira	432	431	-	1	-	-

Continuación cuadro 8

Provincia, cantón y distrito	Tipo de vivienda donde residen - Segunda parte							
	Cuarto en cuartería	Tugurio	Local, casa móvil, barco, camión	Bache o barraca para trabajadores	Albergue infantil	Cárcel	Pensión convento	Persona sin vivienda
Poás	3	114	18	-	-	-	-	-
San Pedro	-	9	4	-	-	-	-	-
San Juan	-	9	7	-	-	-	-	-
San Rafael	-	7	3	-	-	-	-	-
Carrillos	1	39	2	-	-	-	-	-
Sabana Redonda	2	50	2	-	-	-	-	-
Orotina	2	137	28	-	-	-	-	-
Orotina	2	15	5	-	-	-	-	-
El Mastate	-	-	-	-	-	-	-	-
Hacienda Vieja	-	-	-	-	-	-	-	-
Coyolar	-	103	14	-	-	-	-	-
La Ceiba	-	19	9	-	-	-	-	-
San Carlos	126	551	130	27	25	-	66	4
Quesada	4	102	10	-	25	-	11	-
Florencia	4	28	12	3	-	-	1	-
Buenavista	-	-	-	-	-	-	-	-
Aguas Zarcas	26	28	24	4	-	-	6	-
Venecia	-	30	2	-	-	-	-	-
Pital	67	117	14	5	-	-	1	2
La Fortuna	18	48	23	-	-	-	23	2
La Tigra	-	17	10	5	-	-	-	-
La Palmera	-	11	7	-	-	-	9	-
Venado	-	-	-	-	-	-	-	-
Cutris	7	76	13	1	-	-	10	-
Monterrey	-	14	4	-	-	-	-	-
Pocosol	-	80	11	9	-	-	5	-
Alfaro Ruiz	4	23	3	-	-	-	-	-
Zarcelo	-	-	-	-	-	-	-	-
Laguna	-	10	2	-	-	-	-	-
Tapasco	-	7	1	-	-	-	-	-
Guadalupe	-	-	-	-	-	-	-	-
Palmira	-	-	-	-	-	-	-	-

continúa

Continuación cuadro 8

Provincia, cantón y distrito	Tipo de vivienda donde residen - Primera parte					
	Total	Casa independiente	Casa independiente en condominio	Edificio de apartamentos	Edificio de apartamentos en condominio	Vivienda tradicional indígena (palenque o rancho)
Zapote	249	249	-	-	-	-
Brisas	658	646	-	2	-	-
Valverde Vega	5 498	5 454	-	26	-	-
Sarchí Norte	2 141	2 115	-	12	-	-
Sarchí Sur	1 517	1 503	-	13	-	-
Toro Amarillo	79	79	-	-	-	-
San Pedro	1 074	1 074	-	-	-	-
Rodríguez	687	683	-	1	-	-
Upala	16 884	16 744	-	48	4	-
Upala	6 046	5 969	-	46	4	-
Aguas Claras	1 786	1 781	-	-	-	-
San José o Pizote	3 019	3 011	-	-	-	-
Bijagua	1 491	1 473	-	2	-	-
Delicias	1 867	1 848	-	-	-	-
Dos Ríos	1 376	1 363	-	-	-	-
Yolillal	1 299	1 299	-	-	-	-
Los Chiles	9 288	8 981	-	37	-	-
Los Chiles	5 388	5 202	-	30	-	-
Caño Negro	630	593	-	1	-	-
El Amparo	2 293	2 211	-	6	-	-
San Jorge	977	975	-	-	-	-
Guatuso	5 577	5 490	-	21	-	-
San Rafael	2 948	2 867	-	21	-	-
Buenavista	539	535	-	-	-	-
Cote	275	274	-	-	-	-
Katira	1 815	1 814	-	-	-	-

Continuación cuadro 8

Provincia, cantón y distrito	Tipo de vivienda donde residen - Segunda parte							
	Cuarto en cuartería	Tugurio	Local, casa móvil, barco, camión	Bache o barraca para trabajadores	Albergue infantil	Cárcel	Pensión convento	Persona sin vivienda
Zapote	-	-	-	-	-	-	-	-
Brisas	4	6	-	-	-	-	-	-
Valverde Vega	-	7	5	-	-	-	6	-
Sarchí Norte	-	4	4	-	-	-	6	-
Sarchí Sur	-	1	-	-	-	-	-	-
Toro Amarillo	-	-	-	-	-	-	-	-
San Pedro	-	-	-	-	-	-	-	-
Rodríguez	-	2	1	-	-	-	-	-
Upala	-	55	24	-	-	-	7	2
Upala	-	17	10	-	-	-	-	-
Aguas Claras	-	2	2	-	-	-	1	-
San José o Pizote	-	6	1	-	-	-	-	1
Bijagua	-	8	8	-	-	-	-	-
Delicias	-	12	-	-	-	-	6	1
Dos Ríos	-	10	3	-	-	-	-	-
Yolillal	-	-	-	-	-	-	-	-
Los Chiles	23	217	18	5	-	-	7	-
Los Chiles	3	133	13	-	-	-	7	-
Caño Negro	-	36	-	-	-	-	-	-
El Amparo	20	48	3	5	-	-	-	-
San Jorge	-	-	2	-	-	-	-	-
Guatuso	6	46	14	-	-	-	-	-
San Rafael	6	42	12	-	-	-	-	-
Buenavista	-	2	2	-	-	-	-	-
Cote	-	1	-	-	-	-	-	-
Katira	-	1	-	-	-	-	-	-

continúa

Continuación cuadro 8

Provincia, cantón y distrito	Tipo de vivienda donde residen - Primera parte					
	Total	Casa independiente	Casa independiente en condominio	Edificio de apartamentos	Edificio de apartamentos en condominio	Vivienda tradicional indígena (palenque o rancho)
Cartago	146 342	140 453	958	1 735	87	890
Cartago	42 336	40 493	145	584	22	-
Oriental	2 321	2 159	-	106	-	-
Occidental	1 976	1 870	6	86	9	-
Carmen	4 578	4 350	20	84	-	-
San Nicolás	8 083	7 645	20	114	-	-
Aguacaliente/San Francisco	10 099	9 628	66	63	7	-
Guadalupe o Arenilla	4 188	3 907	-	62	6	-
Corralillo	3 090	3 058	-	7	-	-
Tierra Blanca	1 647	1 640	-	6	-	-
Dulce Nombre	3 107	3 002	26	54	-	-
Llano Grande	1 423	1 423	-	-	-	-
Quebradilla	1 824	1 811	7	2	-	-
Paraíso	17 898	17 489	-	135	-	-
Paraíso	5 624	5 406	-	70	-	-
Santiago	1 864	1 833	-	-	-	-
Orosi	2 790	2 775	-	10	-	-
Cachí	1 630	1 623	-	-	-	-
Llanos de Santa Lucía	5 990	5 852	-	55	-	-
La Unión	29 734	27 978	609	571	55	-
Tres Ríos	1 950	1 854	6	65	9	-
San Diego	6 631	6 314	-	215	2	-
San Juan	3 679	3 110	439	72	3	-
San Rafael	4 435	4 334	3	61	-	-
Concepción	5 039	4 723	141	63	41	-
Dulce Nombre	2 689	2 477	13	20	-	-
San Ramón	1 027	1 002	7	15	-	-
Río Azul	4 284	4 164	-	60	-	-
Jiménez	4 349	4 339	-	10	-	-
Juan Viñas	1 767	1 757	-	10	-	-
Tucurrique	1 623	1 623	-	-	-	-
Pejibaye	959	959	-	-	-	-

Continuación cuadro 8

Provincia, cantón y distrito	Tipo de vivienda donde residen - Segunda parte							
	Cuarto en cuartería	Tugurio	Local, casa móvil, barco, camión	Bache o barraca para trabajadores	Albergue infantil	Cárcel	Pensión convento	Persona sin vivienda
Cartago	225	1 118	126	2	360	-	380	8
Cartago	86	564	40	2	72	-	325	3
Oriental	-	-	3	-	39	-	14	-
Occidental	2	-	3	-	-	-	-	-
Carmen	-	112	7	-	-	-	2	3
San Nicolás	15	283	6	-	-	-	-	-
Aguacaliente/San Francisco	1	16	15	-	-	-	303	-
Guadalupe o Arenilla	54	124	2	-	33	-	-	-
Corralillo	-	19	4	2	-	-	-	-
Tierra Blanca	-	-	-	-	-	-	1	-
Dulce Nombre	13	7	-	-	-	-	5	-
Llano Grande	-	-	-	-	-	-	-	-
Quebradilla	1	3	-	-	-	-	-	-
Paraíso	23	99	7	-	137	-	8	-
Paraíso	1	6	4	-	137	-	-	-
Santiago	-	29	2	-	-	-	-	-
Orosi	-	4	1	-	-	-	-	-
Cachí	-	7	-	-	-	-	-	-
Llanos de Santa Lucía	22	53	-	-	-	-	8	-
La Unión	108	247	20	-	129	-	17	-
Tres Ríos	6	10	-	-	-	-	-	-
San Diego	38	29	2	-	31	-	-	-
San Juan	24	5	3	-	8	-	15	-
San Rafael	-	31	6	-	-	-	-	-
Concepción	2	60	7	-	-	-	2	-
Dulce Nombre	-	89	-	-	90	-	-	-
San Ramón	-	3	-	-	-	-	-	-
Río Azul	38	20	2	-	-	-	-	-
Jiménez	-	-	-	-	-	-	-	-
Juan Viñas	-	-	-	-	-	-	-	-
Tucurrique	-	-	-	-	-	-	-	-
Pejibaye	-	-	-	-	-	-	-	-

continúa

Continuación cuadro 8

Provincia, cantón y distrito	Tipo de vivienda donde residen - Primera parte					
	Total	Casa independiente	Casa independiente en condominio	Edificio de apartamentos	Edificio de apartamentos en condominio	Vivienda tradicional indígena (palenque o rancho)
Turrialba	20 574	19 455	-	132	-	890
Turrialba	6 936	6 788	-	124	-	-
La Suiza	2 165	2 158	-	1	-	-
Peralta	159	159	-	-	-	-
Santa Cruz	951	947	-	-	-	-
Santa Teresita	1 462	1 458	-	-	-	-
Pavones	1 264	1 264	-	-	-	-
Tuis	830	829	-	-	-	-
Tayutic	758	744	-	-	-	2
Santa Rosa	1 429	1 417	-	7	-	-
Tres Equis	570	566	-	-	-	-
La Isabel	1 837	1 808	-	-	-	2
Chirripó	2 213	1 317	-	-	-	886
Alvarado	4 448	4 429	-	10	-	-
Pacayas	1 744	1 731	-	7	-	-
Cervantes	1 957	1 955	-	2	-	-
Capellades	747	743	-	1	-	-
Oreamuno	14 118	13 930	22	75	-	-
San Rafael	7 881	7 725	22	75	-	-
Cot	3 450	3 430	-	-	-	-
Potrero Cerrado	753	753	-	-	-	-
Cipreses	1 209	1 197	-	-	-	-
Santa Rosa	825	825	-	-	-	-
El Guarco	12 885	12 340	182	218	10	-
El Tejar	7 295	6 831	178	172	10	-
San Isidro	3 209	3 154	4	27	-	-
Tobosi	2 258	2 236	-	19	-	-
Patio de Agua	123	119	-	-	-	-

Continuación cuadro 8

Provincia, cantón y distrito	Tipo de vivienda donde residen - Segunda parte							
	Cuarto en cuartería	Tugurio	Local, casa móvil, barco, camión	Bache o barraca para trabajadores	Albergue infantil	Cárcel	Pensión convento	Persona sin vivienda
Turrialba	2	47	31	-	-	-	16	1
Turrialba	2	10	12	-	-	-	-	-
La Suiza	-	4	-	-	-	-	2	-
Peralta	-	-	-	-	-	-	-	-
Santa Cruz	-	-	4	-	-	-	-	-
Santa Teresita	-	2	2	-	-	-	-	-
Pavones	-	-	-	-	-	-	-	-
Tuis	-	-	-	-	-	-	-	1
Tayutic	-	10	2	-	-	-	-	-
Santa Rosa	-	2	3	-	-	-	-	-
Tres Equis	-	-	4	-	-	-	-	-
La Isabel	-	9	4	-	-	-	14	-
Chirripó	-	10	-	-	-	-	-	-
Alvarado	-	3	2	-	-	-	4	-
Pacayas	-	3	-	-	-	-	3	-
Cervantes	-	-	-	-	-	-	-	-
Capellades	-	-	2	-	-	-	1	-
Dreamuno	1	49	15	-	22	-	4	-
San Rafael	1	26	6	-	22	-	4	-
Cot	-	16	4	-	-	-	-	-
Potrero Cerrado	-	-	-	-	-	-	-	-
Cipreses	-	7	5	-	-	-	-	-
Santa Rosa	-	-	-	-	-	-	-	-
El Guarco	5	109	11	-	-	-	6	4
El Tejar	4	98	2	-	-	-	-	-
San Isidro	1	11	6	-	-	-	6	-
Tobosi	-	-	3	-	-	-	-	-
Patio de Agua	-	-	-	-	-	-	-	4

continúa

Continuación cuadro 8

Provincia, cantón y distrito	Tipo de vivienda donde residen - Primera parte					
	Total	Casa independiente	Casa independiente en condominio	Edificio de apartamentos	Edificio de apartamentos en condominio	Vivienda tradicional indígena (palenque o rancho)
Heredia	122 087	112 777	3 634	3 474	260	-
Heredia	32 878	28 575	2 037	1 358	108	-
Heredia	3 270	2 890	3	324	16	-
Mercedes	6 438	5 754	192	419	18	-
San Francisco	14 592	12 435	1 090	391	16	-
Ulloa	8 354	7 273	752	224	58	-
Varablanca	224	223	-	-	-	-
Barva	11 200	10 679	51	320	1	-
Barva	1 134	1 065	-	61	-	-
San Pedro	2 926	2 860	-	58	1	-
San Pablo	2 381	2 276	-	81	-	-
San Roque	1 252	1 151	43	56	-	-
Santa Lucía	1 891	1 823	7	60	-	-
San José de la Montaña	1 616	1 504	1	4	-	-
Santo Domingo	9 886	9 139	221	289	22	-
Santo Domingo	882	794	4	70	-	-
San Vicente	1 535	1 390	33	85	-	-
San Miguel	1 584	1 508	18	30	-	-
Paracito	644	636	-	6	-	-
Santo Tomás	1 533	1 378	106	33	12	-
Santa Rosa	1 938	1 796	60	31	10	-
Tures	971	853	-	33	-	-
Pará	799	784	-	1	-	-
Santa Bárbara	10 512	10 145	103	208	1	-
Santa Bárbara	1 565	1 411	83	66	1	-
San Pedro	1 709	1 668	13	22	-	-
San Juan	2 094	2 047	6	26	-	-
Jesús	2 937	2 846	-	69	-	-
Santo Domingo	878	864	-	11	-	-
Purabá	1 329	1 309	1	14	-	-

Continuación cuadro 8

Provincia, cantón y distrito	Tipo de vivienda donde residen - Segunda parte							
	Cuarto en cuartería	Tugurio	Local, casa móvil, barco, camión	Bache o barraca para trabajadores	Albergue infantil	Cárcel	Pensión convento	Persona sin vivienda
Heredia	288	1 285	144	16	147	2	52	8
Heredia	83	657	35	-	-	-	24	1
Heredia	14	2	6	-	-	-	15	-
Mercedes	12	26	14	-	-	-	2	1
San Francisco	26	617	12	-	-	-	5	-
Ulloa	31	12	2	-	-	-	2	-
Varablanca	-	-	1	-	-	-	-	-
Barva	17	14	4	-	109	-	5	-
Barva	5	3	-	-	-	-	-	-
San Pedro	-	3	4	-	-	-	-	-
San Pablo	10	3	-	-	11	-	-	-
San Roque	-	-	-	-	-	-	2	-
Santa Lucía	-	1	-	-	-	-	-	-
San José de la Montaña	2	4	-	-	98	-	3	-
Santo Domingo	26	147	13	5	12	-	12	-
Santo Domingo	2	-	-	-	12	-	-	-
San Vicente	-	27	-	-	-	-	-	-
San Miguel	17	6	-	5	-	-	-	-
Paracito	-	2	-	-	-	-	-	-
Santo Tomás	-	4	-	-	-	-	-	-
Santa Rosa	3	25	13	-	-	-	-	-
Tures	-	73	-	-	-	-	12	-
Pará	4	10	-	-	-	-	-	-
Santa Bárbara	6	37	12	-	-	-	-	-
Santa Bárbara	-	-	4	-	-	-	-	-
San Pedro	-	4	2	-	-	-	-	-
San Juan	4	10	1	-	-	-	-	-
Jesús	-	19	3	-	-	-	-	-
Santo Domingo	-	3	-	-	-	-	-	-
Purabá	2	1	2	-	-	-	-	-

continúa

Continuación cuadro 8

Provincia, cantón y distrito	Tipo de vivienda donde residen - Primera parte					
	Total	Casa independiente	Casa independiente en condominio	Edificio de apartamentos	Edificio de apartamentos en condominio	Vivienda tradicional indígena (palenque o rancho)
San Rafael	12 782	12 117	127	451	9	-
San Rafael	2 461	2 342	1	104	3	-
San Josecito	3 204	2 943	75	179	-	-
Santiago	2 346	2 153	51	132	6	-
Ángeles	2 906	2 833	-	32	-	-
Concepción	1 865	1 846	-	4	-	-
San Isidro	5 524	5 295	43	116	32	-
San Isidro	1 533	1 418	30	47	29	-
San José	2 092	2 045	9	23	-	-
Concepción	682	653	-	25	-	-
San Francisco	1 217	1 179	4	21	3	-
Belén	5 196	4 623	294	243	13	-
San Antonio	2 434	2 230	65	124	-	-
La Ribera	1 512	1 338	101	63	5	-
La Asunción	1 250	1 055	128	56	8	-
Flores	5 334	4 840	275	157	18	-
San Joaquín	1 765	1 457	216	57	10	-
Barrantes	1 023	954	36	15	8	-
Llorente	2 546	2 429	23	85	-	-
San Pablo	7 107	6 317	474	218	53	-
San Pablo	5 063	4 479	356	159	33	-
Rincón Sabanilla	2 044	1 838	118	59	20	-
Sarapiquí	21 668	21 047	9	114	3	-
Puerto Viejo	8 236	7 808	2	79	-	-
La Virgen	3 853	3 818	5	8	-	-
Las Horquetas	8 752	8 607	2	26	3	-
Llanuras del Gaspar	461	453	-	1	-	-
Cureña	366	361	-	-	-	-

Continuación cuadro 8

Provincia, cantón y distrito	Tipo de vivienda donde residen - Segunda parte							
	Cuarto en cuartería	Tugurio	Local, casa móvil, barco, camión	Bache o barraca para trabajadores	Albergue infantil	Cárcel	Pensión convento	Persona sin vivienda
San Rafael	7	55	1	-	15	-	-	-
San Rafael	2	9	-	-	-	-	-	-
San Josecito	5	2	-	-	-	-	-	-
Santiago	-	3	1	-	-	-	-	-
Ángeles	-	26	-	-	15	-	-	-
Concepción	-	15	-	-	-	-	-	-
San Isidro	20	9	7	-	-	2	-	-
San Isidro	4	5	-	-	-	-	-	-
San José	8	4	1	-	-	2	-	-
Concepción	4	-	-	-	-	-	-	-
San Francisco	4	-	6	-	-	-	-	-
Belén	7	1	15	-	-	-	-	-
San Antonio	3	-	12	-	-	-	-	-
La Ribera	3	-	2	-	-	-	-	-
La Asunción	1	1	1	-	-	-	-	-
Flores	13	9	6	-	11	-	4	1
San Joaquín	3	-	6	-	11	-	4	1
Barrantes	10	-	-	-	-	-	-	-
Llorente	-	9	-	-	-	-	-	-
San Pablo	12	31	2	-	-	-	-	-
San Pablo	10	24	2	-	-	-	-	-
Rincón Sabanilla	2	7	-	-	-	-	-	-
Sarapiquí	97	325	49	11	-	-	7	6
Puerto Viejo	72	237	23	8	-	-	7	-
La Virgen	3	13	6	-	-	-	-	-
Las Horquetas	22	70	20	2	-	-	-	-
Llanuras del Gaspar	-	-	-	1	-	-	-	6
Cureña	-	5	-	-	-	-	-	-

continúa

Continuación cuadro 8

Provincia, cantón y distrito	Tipo de vivienda donde residen - Primera parte					
	Total	Casa independiente	Casa independiente en condominio	Edificio de apartamentos	Edificio de apartamentos en condominio	Vivienda tradicional indígena (palenque o rancho)
Guanacaste	104 919	102 206	177	991	102	19
Liberia	20 987	20 086	74	359	13	-
Liberia	17 680	16 872	74	327	13	-
Cañas Dulces	1 044	1 015	-	-	-	-
Mayorga	581	572	-	8	-	-
Nacascolo	834	819	-	2	-	-
Curubandé	848	808	-	22	-	-
Nicoya	15 049	14 807	8	87	1	19
Nicoya	7 253	7 137	3	50	1	-
Mansión	1 692	1 690	-	-	-	-
San Antonio	1 730	1 725	-	-	-	1
Quebrada Honda	687	683	1	-	-	-
Sámara	1 109	1 078	4	15	-	-
Nosara	1 701	1 617	-	22	-	18
Belén de Nosarita	877	877	-	-	-	-
Santa Cruz	16 449	15 986	52	156	40	-
Santa Cruz	6 457	6 320	-	35	-	-
Bolsón	449	437	-	-	-	-
Veintisiete de Abril	2 157	2 134	-	9	-	-
Tempate	1 691	1 621	4	15	4	-
Cartagena	1 112	1 108	-	-	-	-
Cuajiniquíl	587	580	2	3	-	-
Diriá	1 071	1 063	-	4	-	-
Cabo Velas	984	925	14	18	6	-
Tamarindo	1 941	1 798	32	72	30	-
Bagaces	6 701	6 570	4	19	-	-
Bagaces	4 322	4 212	4	4	-	-
La Fortuna	886	882	-	1	-	-
Mogote	1 194	1 177	-	14	-	-
Río Naranjo	299	299	-	-	-	-

Continuación cuadro 8

Provincia, cantón y distrito	Tipo de vivienda donde residen - Segunda parte							
	Cuarto en cuartería	Tugurio	Local, casa móvil, barco, camión	Bache o barraca para trabajadores	Albergue infantil	Cárcel	Pensión convento	Persona sin vivienda
Guanacaste	76	1 121	145	6	14	-	57	5
Liberia	30	367	21	-	6	-	30	1
Liberia	28	317	15	-	6	-	27	1
Cañas Dulces	-	29	-	-	-	-	-	-
Mayorga	-	-	-	-	-	-	1	-
Nacascolo	2	11	-	-	-	-	-	-
Curubandé	-	10	6	-	-	-	2	-
Nicoya	3	74	42	-	-	-	8	-
Nicoya	1	39	14	-	-	-	8	-
Mansión	-	1	1	-	-	-	-	-
San Antonio	-	2	2	-	-	-	-	-
Quebrada Honda	-	3	-	-	-	-	-	-
Sámara	-	9	3	-	-	-	-	-
Nosara	2	20	22	-	-	-	-	-
Belén de Nosarita	-	-	-	-	-	-	-	-
Santa Cruz	13	160	30	-	8	-	4	-
Santa Cruz	-	81	9	-	8	-	4	-
Bolsón	-	12	-	-	-	-	-	-
Veintisiete de Abril	-	11	3	-	-	-	-	-
Tempate	5	36	6	-	-	-	-	-
Cartagena	-	4	-	-	-	-	-	-
Cuajiniquil	-	2	-	-	-	-	-	-
Diriá	-	4	-	-	-	-	-	-
Cabo Velas	8	10	3	-	-	-	-	-
Tamarindo	-	-	9	-	-	-	-	-
Bagaces	-	103	2	-	-	-	3	-
Bagaces	-	100	2	-	-	-	-	-
La Fortuna	-	-	-	-	-	-	3	-
Mogote	-	3	-	-	-	-	-	-
Río Naranjo	-	-	-	-	-	-	-	-

continúa

Continuación cuadro 8

Provincia, cantón y distrito	Tipo de vivienda donde residen - Primera parte					
	Total	Casa independiente	Casa independiente en condominio	Edificio de apartamentos	Edificio de apartamentos en condominio	Vivienda tradicional indígena (palenque o rancho)
Carrillo	12 084	11 757	33	79	48	-
Filadelfia	2 458	2 399	-	6	-	-
Palmira	1 811	1 776	8	1	1	-
Sardinal	4 850	4 644	25	67	47	-
Belén	2 965	2 938	-	5	-	-
Cañas	8 723	8 531	-	102	-	-
Cañas	7 008	6 838	-	102	-	-
Palmira	333	332	-	-	-	-
San Miguel	486	486	-	-	-	-
Bebedero	692	671	-	-	-	-
Porozal	204	204	-	-	-	-
Abangares	5 846	5 731	-	6	-	-
Las Juntas	3 013	2 952	-	6	-	-
Sierra	780	775	-	-	-	-
San Juan	499	499	-	-	-	-
Colorado	1 554	1 505	-	-	-	-
Tilarán	6 075	5 912	2	125	-	-
Tilarán	2 710	2 590	-	104	-	-
Quebrada Grande	855	837	-	6	-	-
Tronadora	548	547	-	-	-	-
Santa Rosa	590	590	-	-	-	-
Líbano	240	236	-	-	-	-
Tierras Morenas	399	397	-	-	-	-
Arenal	733	715	2	15	-	-
Nandayure	3 430	3 411	-	10	-	-
Carmona	715	710	-	3	-	-
Santa Rita	467	467	-	-	-	-
Zapotal	354	354	-	-	-	-
San Pablo	735	733	-	-	-	-
Porvenir	192	191	-	1	-	-
Bejuco	967	956	-	6	-	-

Continuación cuadro 8

Provincia, cantón y distrito	Tipo de vivienda donde residen - Segunda parte							
	Cuarto en cuartería	Tugurio	Local, casa móvil, barco, camión	Bache o barraca para trabajadores	Albergue infantil	Cárcel	Pensión convento	Persona sin vivienda
Carrillo	11	129	22	-	-	-	3	2
Filadelfia	2	42	9	-	-	-	-	-
Palmira	4	20	1	-	-	-	-	-
Sardinal	5	46	12	-	-	-	2	2
Belén	-	21	-	-	-	-	1	-
Cañas	11	60	14	1	-	-	4	-
Cañas	2	47	14	1	-	-	4	-
Palmira	-	1	-	-	-	-	-	-
San Miguel	-	-	-	-	-	-	-	-
Bebedero	9	12	-	-	-	-	-	-
Porozal	-	-	-	-	-	-	-	-
Abangares	-	99	1	5	-	-	3	1
Las Juntas	-	47	-	5	-	-	3	-
Sierra	-	4	1	-	-	-	-	-
San Juan	-	-	-	-	-	-	-	-
Colorado	-	48	-	-	-	-	-	1
Tilarán	1	28	6	-	-	-	-	1
Tilarán	1	9	5	-	-	-	-	1
Quebrada Grande	-	12	-	-	-	-	-	-
Tronadora	-	1	-	-	-	-	-	-
Santa Rosa	-	-	-	-	-	-	-	-
Líbano	-	4	-	-	-	-	-	-
Tierras Morenas	-	2	-	-	-	-	-	-
Arenal	-	-	1	-	-	-	-	-
Nandayure	-	6	3	-	-	-	-	-
Carmona	-	2	-	-	-	-	-	-
Santa Rita	-	-	-	-	-	-	-	-
Zapotal	-	-	-	-	-	-	-	-
San Pablo	-	1	1	-	-	-	-	-
Porvenir	-	-	-	-	-	-	-	-
Bejuco	-	3	2	-	-	-	-	-

continúa

Continuación cuadro 8

Provincia, cantón y distrito	Tipo de vivienda donde residen - Primera parte					
	Total	Casa independiente	Casa independiente en condominio	Edificio de apartamentos	Edificio de apartamentos en condominio	Vivienda tradicional indígena (palenque o rancho)
La Cruz	7 447	7 318	3	33	-	-
La Cruz	3 378	3 293	-	33	-	-
Santa Cecilia	2 600	2 570	-	-	-	-
La Garita	692	686	-	-	-	-
Santa Elena	777	769	3	-	-	-
Hojancha	2 128	2 097	1	15	-	-
Hojancha	1 228	1 202	-	13	-	-
Monte Romo	204	204	-	-	-	-
Puente Carrillo	490	485	1	2	-	-
Huacas	206	206	-	-	-	-
Puntarenas	140 413	136 307	265	1 494	76	380
Puntarenas	37 674	36 770	54	261	2	-
Puntarenas	1 902	1 824	-	64	-	-
Pitahaya	821	812	-	-	-	-
Chomes	1 906	1 888	-	-	-	-
Lepanto	2 951	2 926	-	4	-	-
Paquera	2 232	2 176	35	6	-	-
Manzanillo	1 039	1 011	-	-	-	-
Guacimal	269	267	-	2	-	-
Barranca	10 677	10 542	-	52	-	-
Monte Verde	1 397	1 359	-	35	-	-
Cóbano	2 459	2 346	13	48	-	-
Chacarita	5 794	5 625	6	25	-	-
Chira	570	566	-	-	-	-
Acapulco	367	349	-	-	-	-
El Roble	5 081	4 870	-	25	2	-
Arancibia	209	209	-	-	-	-
Esparza	8 930	8 756	2	32	-	-
Espíritu Santo	4 737	4 701	2	16	-	-
San Juan Grande	2 123	2 006	-	6	-	-

Continuación cuadro 8

Provincia, cantón y distrito	Tipo de vivienda donde residen - Segunda parte							
	Cuarto en cuartería	Tugurio	Local, casa móvil, barco, camión	Bache o barraca para trabajadores	Albergue infantil	Cárcel	Pensión convento	Persona sin vivienda
La Cruz	7	81	3	-	-	-	2	-
La Cruz	7	44	-	-	-	-	1	-
Santa Cecilia	-	28	2	-	-	-	-	-
La Garita	-	5	-	-	-	-	1	-
Santa Elena	-	4	1	-	-	-	-	-
Hojancha	-	14	1	-	-	-	-	-
Hojancha	-	12	1	-	-	-	-	-
Monte Romo	-	-	-	-	-	-	-	-
Puente Carrillo	-	2	-	-	-	-	-	-
Huacas	-	-	-	-	-	-	-	-
Puntarenas	118	1 318	256	7	96	-	93	3
Puntarenas	3	468	64	-	16	-	34	2
Puntarenas	1	1	10	-	-	-	2	-
Pitahaya	-	8	1	-	-	-	-	-
Chomes	-	18	-	-	-	-	-	-
Lepanto	-	6	15	-	-	-	-	-
Paquera	-	10	4	-	-	-	-	1
Manzanillo	-	27	-	-	-	-	-	1
Guacimal	-	-	-	-	-	-	-	-
Barranca	2	65	8	-	-	-	8	-
Monte Verde	-	3	-	-	-	-	-	-
Cóbano	-	47	5	-	-	-	-	-
Chacarita	-	108	6	-	-	-	24	-
Chira	-	2	2	-	-	-	-	-
Acapulco	-	18	-	-	-	-	-	-
El Roble	-	155	13	-	16	-	-	-
Arancibia	-	-	-	-	-	-	-	-
Esparza	5	117	9	-	-	-	9	-
Espíritu Santo	5	13	-	-	-	-	-	-
San Juan Grande	-	104	3	-	-	-	4	-

continúa

Continuación cuadro 8

Provincia, cantón y distrito	Tipo de vivienda donde residen - Primera parte					
	Total	Casa independiente	Casa independiente en condominio	Edificio de apartamentos	Edificio de apartamentos en condominio	Vivienda tradicional indígena (palenque o rancho)
Macacona	1 533	1 517	-	10	-	-
San Rafael	330	330	-	-	-	-
San Jerónimo	207	202	-	-	-	-
Buenos Aires	17 871	17 333	9	133	1	137
Buenos Aires	8 281	7 942	-	100	-	69
Volcán	1 386	1 352	9	13	1	-
Potrero Grande	2 492	2 432	-	-	-	28
Boruca	1 206	1 180	-	-	-	25
Pilas	663	657	-	-	-	2
Colinas	480	477	-	-	-	1
Chánguena	1 135	1 130	-	-	-	5
Biolley	947	940	-	-	-	4
Brunka	1 281	1 223	-	20	-	3
Montes de Oro	3 826	3 800	-	7	-	-
Miramar	2 327	2 308	-	5	-	-
La Unión	369	369	-	-	-	-
San Isidro	1 130	1 123	-	2	-	-
Osa	9 852	9 672	2	53	-	14
Puerto Cortés	2 655	2 632	-	12	-	-
Palmar	3 282	3 221	-	26	-	7
Sierpe	1 409	1 385	-	2	-	-
Bahía Ballena	1 103	1 045	2	13	-	4
Piedras Blancas	1 403	1 389	-	-	-	3
Aguirre	8 683	8 307	9	244	8	-
Quepos	6 375	6 033	9	238	8	-
Savegre	1 098	1 088	-	2	-	-
Naranjito	1 210	1 186	-	4	-	-

Continuación cuadro 8

Provincia, cantón y distrito	Tipo de vivienda donde residen - Segunda parte							
	Cuarto en cuartería	Tugurio	Local, casa móvil, barco, camión	Bache o barraca para trabajadores	Albergue infantil	Cárcel	Pensión convento	Persona sin vivienda
Macacona	-	-	6	-	-	-	-	-
San Rafael	-	-	-	-	-	-	-	-
San Jerónimo	-	-	-	-	-	-	5	-
Buenos Aires	-	219	36	1	-	-	2	-
Buenos Aires	-	149	19	1	-	-	1	-
Volcán	-	11	-	-	-	-	-	-
Potrero Grande	-	27	5	-	-	-	-	-
Boruca	-	-	-	-	-	-	1	-
Pilas	-	4	-	-	-	-	-	-
Colinas	-	-	2	-	-	-	-	-
Chánguena	-	-	-	-	-	-	-	-
Biolley	-	1	2	-	-	-	-	-
Brunka	-	27	8	-	-	-	-	-
Montes de Oro	-	19	-	-	-	-	-	-
Miramar	-	14	-	-	-	-	-	-
La Unión	-	-	-	-	-	-	-	-
San Isidro	-	5	-	-	-	-	-	-
Osa	12	63	33	3	-	-	-	-
Puerto Cortés	-	3	8	-	-	-	-	-
Palmar	-	23	5	-	-	-	-	-
Sierpe	-	16	6	-	-	-	-	-
Bahía Ballena	12	14	13	-	-	-	-	-
Piedras Blancas	-	7	1	3	-	-	-	-
Aguirre	3	82	28	-	-	-	2	-
Quepos	3	69	14	-	-	-	1	-
Savegre	-	4	4	-	-	-	-	-
Naranjito	-	9	10	-	-	-	1	-

continúa

Continuación cuadro 8

Provincia, cantón y distrito	Tipo de vivienda donde residen - Primera parte					
	Total	Casa independiente	Casa independiente en condominio	Edificio de apartamentos	Edificio de apartamentos en condominio	Vivienda tradicional indígena (palenque o rancho)
Golfito	13 548	13 223	6	126	1	91
Golfito	3 658	3 604	-	19	-	2
Puerto Jiménez	3 055	2 970	6	34	-	2
Guaycará	4 437	4 352	-	69	1	1
Pavón	2 398	2 297	-	4	-	86
Coto Brus	14 184	13 812	-	104	-	75
San Vito	5 237	5 003	-	89	-	10
Sabalito	4 145	4 083	-	6	-	13
Aguabuena	2 191	2 179	-	9	-	-
Limoncito	1 546	1 482	-	-	-	52
Pittier	1 065	1 065	-	-	-	-
Parrita	5 198	5 081	9	50	-	-
Parrita	5 198	5 081	9	50	-	-
Corredores	14 767	14 525	-	130	1	63
Corredor	5 877	5 795	-	74	-	2
La Cuesta	1 346	1 325	-	18	1	-
Canoas	4 271	4 208	-	37	-	6
Laurel	3 273	3 197	-	1	-	55
Garabito	5 880	5 028	174	354	63	-
Jacó	3 994	3 226	168	319	55	-
Tárcoles	1 886	1 802	6	35	8	-
Limón	141 652	136 184	83	1 878	1	2 255
Limón	34 646	32 308	8	705	-	1 318
Limón	20 951	20 040	8	695	-	4
Valle La Estrella	7 805	6 440	-	6	-	1 301
Río Blanco	3 187	3 163	-	3	-	5
Matama	2 703	2 665	-	1	-	8

Continuación cuadro 8

Provincia, cantón y distrito	Tipo de vivienda donde residen - Segunda parte							
	Cuarto en cuartería	Tugurio	Local, casa móvil, barco, camión	Bache o barraca para trabajadores	Albergue infantil	Cárcel	Pensión convento	Persona sin vivienda
Golfito	28	38	28	-	-	-	7	-
Golfito	16	12	5	-	-	-	-	-
Puerto Jiménez	12	17	9	-	-	-	5	-
Guaycará	-	6	6	-	-	-	2	-
Pavón	-	3	8	-	-	-	-	-
Coto Brus	1	61	16	-	80	-	35	-
San Vito	-	10	10	-	80	-	35	-
Sabalito	1	38	4	-	-	-	-	-
Aguabuena	-	3	-	-	-	-	-	-
Limoncito	-	10	2	-	-	-	-	-
Pittier	-	-	-	-	-	-	-	-
Parrita	1	39	12	3	-	-	3	-
Parrita	1	39	12	3	-	-	3	-
Corredores	-	28	19	-	-	-	-	1
Corredor	-	1	5	-	-	-	-	-
La Cuesta	-	1	1	-	-	-	-	-
Canoas	-	12	8	-	-	-	-	-
Laurel	-	14	5	-	-	-	-	1
Garabito	65	184	11	-	-	-	1	-
Jacó	55	166	4	-	-	-	1	-
Tárcoles	10	18	7	-	-	-	-	-
Limón	170	613	229	40	43	-	150	6
Limón	33	118	44	-	12	-	98	2
Limón	15	51	34	-	12	-	91	1
Valle La Estrella	1	52	4	-	-	-	-	1
Río Blanco	-	10	6	-	-	-	-	-
Matama	17	5	-	-	-	-	7	-

continúa

Continuación cuadro 8

Provincia, cantón y distrito	Tipo de vivienda donde residen - Primera parte					
	Total	Casa independiente	Casa independiente en condominio	Edificio de apartamentos	Edificio de apartamentos en condominio	Vivienda tradicional indígena (palenque o rancho)
Pococí	44 457	43 345	39	659	-	-
Guápiles	12 080	11 492	35	497	-	-
Jiménez	3 755	3 642	-	56	-	-
Rita	8 524	8 401	-	20	-	-
Roxana	6 192	6 058	-	16	-	-
Cariari	12 414	12 277	4	70	-	-
Colorado	1 492	1 475	-	-	-	-
Siquirres	20 245	19 902	2	160	1	26
Siquirres	11 144	10 894	2	150	1	6
Pacuarito	3 253	3 179	-	3	-	14
Florida	722	722	-	-	-	-
Germania	810	806	-	3	-	-
El Cairo	2 249	2 236	-	4	-	6
Alegría	2 067	2 065	-	-	-	-
Talamanca	12 903	11 717	-	176	-	895
Bratsí	3 095	2 993	-	20	-	40
Sixaola	3 904	3 769	-	87	-	16
Cahuíta	3 086	2 973	-	69	-	10
Telire	2 818	1 982	-	-	-	829
Matina	14 437	14 157	34	64	-	16
Matina	3 600	3 499	33	23	-	8
Batán	6 250	6 168	1	27	-	4
Carrandi	4 587	4 490	-	14	-	4
Guácimo	14 964	14 755	-	114	-	-
Guácimo	6 578	6 498	-	65	-	-
Mercedes	477	458	-	-	-	-
Pocora	2 250	2 181	-	47	-	-
Río Jiménez	3 309	3 286	-	1	-	-
Duacaré	2 350	2 332	-	1	-	-

Continuación cuadro 8

Provincia, cantón y distrito	Tipo de vivienda donde residen - Segunda parte							
	Cuarto en cuartería	Tugurio	Local, casa móvil, barco, camión	Bache o barraca para trabajadores	Albergue infantil	Cárcel	Pensión convento	Persona sin vivienda
Pococí	18	260	97	6	16	-	17	-
Guápiles	2	17	37	-	-	-	-	-
Jiménez	2	22	8	-	16	-	9	-
Rita	-	88	13	-	-	-	2	-
Roxana	2	95	15	6	-	-	-	-
Cariari	12	25	20	-	-	-	6	-
Colorado	-	13	4	-	-	-	-	-
Siquirres	1	105	25	3	15	-	5	-
Siquirres	1	55	13	2	15	-	5	-
Pacuarito	-	48	8	1	-	-	-	-
Florida	-	-	-	-	-	-	-	-
Germania	-	1	-	-	-	-	-	-
El Cairo	-	1	2	-	-	-	-	-
Alegría	-	-	2	-	-	-	-	-
Talamanca	8	70	29	1	-	-	6	1
Bratsi	-	36	6	-	-	-	-	-
Sixaola	4	11	14	1	-	-	1	1
Cahuita	4	18	7	-	-	-	5	-
Telire	-	5	2	-	-	-	-	-
Matina	95	34	7	30	-	-	-	-
Matina	31	5	-	1	-	-	-	-
Batán	13	20	4	13	-	-	-	-
Carrandi	51	9	3	16	-	-	-	-
Guácimo	15	26	27	-	-	-	24	3
Guácimo	-	4	3	-	-	-	5	3
Mercedes	-	3	6	-	-	-	10	-
Pocora	5	7	10	-	-	-	-	-
Río Jiménez	-	5	8	-	-	-	9	-
Duacaré	10	7	-	-	-	-	-	-

CUADRO 9
Costa Rica: Personas menores de edad por tenencia de Internet en la vivienda, según provincia, cantón y distrito

Provincia, cantón y distrito	Tenencia de Internet en la vivienda			
	Total	No	Si	No aplica
Costa Rica	1 310 983	927 235	380 855	4 964
San José	390 864	241 976	147 946	942
San José	76 024	46 079	29 787	158
Carmen	344	125	218	1
Merced	3 122	2 005	1 113	4
Hospital	5 128	3 567	1 503	58
Catedral	2 695	1 430	1 258	7
Zapote	3 884	1 583	2 298	3
San Francisco de Dos Ríos	4 065	1 204	2 823	38
Uruca	10 882	8 734	2 136	12
Mata Redonda	1 565	449	1 115	1
Pavas	20 513	13 197	7 305	11
Hatillo	13 501	7 761	5 725	15
San Sebastián	10 325	6 024	4 293	8
Escazú	14 363	5 830	8 508	25
Escazú	2 928	1 296	1 624	8
San Antonio	6 216	3 355	2 860	1
San Rafael	5 219	1 179	4 024	16
Desamparados	60 542	38 188	22 254	100
Desamparados	8 540	4 610	3 909	21
San Miguel	9 624	6 166	3 455	3
San Juan de Dios	6 132	4 173	1 959	-
San Rafael Arriba	4 189	2 272	1 891	26
San Antonio	2 210	832	1 366	12
Frailles	1 158	902	250	6
Patarrá	3 884	2 742	1 113	29
San Cristóbal	1 327	1 001	326	-
Rosario	991	842	148	1
Damas	3 683	1 891	1 792	-
San Rafael Abajo	6 689	3 925	2 764	-
Gravilias	3 309	1 190	2 119	-
Los Guido	8 806	7 642	1 162	2

continúa

Continuación cuadro 9

Provincia, cantón y distrito	Tenencia de Internet en la vivienda			
	Total	No	Si	No aplica
Puriscal	9 231	6 694	2 523	14
Santiago	3 045	1 749	1 283	13
Mercedes Sur	1 688	1 316	372	-
Barbacoas	1 090	875	215	-
Grifo Alto	325	244	81	-
San Rafael	415	313	102	-
Candelarita	419	368	51	-
Desamparaditos	172	136	36	-
San Antonio	1 142	829	312	1
Chires	935	864	71	-
Tarrazú	5 527	4 170	1 357	-
San Marcos	3 196	2 156	1 040	-
San Lorenzo	1 579	1 349	230	-
San Carlos	752	665	87	-
Aserrí	17 848	12 891	4 900	57
Aserrí	8 414	5 343	3 027	44
Tarbaca	429	321	108	-
Vuelta de Jorco	1 970	1 650	320	-
San Gabriel	1 941	1 594	336	11
Legua	553	525	28	-
Monterrey	172	168	4	-
Salitrillos	4 369	3 290	1 077	2
-	-	-	-	-
Mora	7 268	4 557	2 711	-
Colón	4 226	2 045	2 181	-
Guayabo	1 321	1 064	257	-
Tabarcia	1 432	1 213	219	-
Piedras Negras	120	106	14	-
Pítagoras	169	129	40	-
Goicoechea	30 402	17 157	13 200	45
Guadalupe	4 000	1 655	2 345	-
San Francisco	439	243	196	-
Calle Blancos	4 445	2 348	2 095	2
Mata de Plátano	4 465	1 920	2 544	1
Ipís	7 118	3 810	3 273	35

continúa

Continuación cuadro 9

Provincia, cantón y distrito	Tenencia de Internet en la vivienda			
	Total	No	Si	No aplica
Rancho Redondo	785	609	176	-
Purral	9 150	6 572	2 571	7
Santa Ana	13 339	5 704	7 450	185
Santa Ana	2 689	821	1 788	80
Salitral	1 372	975	390	7
Pozos	4 454	1 527	2 926	1
Uruca	1 961	788	1 089	84
Piedades	2 109	1 111	985	13
Brasil	754	482	272	-
Alajuelita	25 367	18 578	6 759	30
Alajuelita	3 268	1 920	1 347	1
San Josecito	3 323	2 317	1 005	1
San Antonio	1 559	1 194	365	-
Concepción	5 936	4 328	1 607	1
San Felipe	11 281	8 819	2 435	27
Vásquez de Coronado	16 144	7 913	8 164	67
San Isidro	4 179	1 613	2 550	16
San Rafael	1 924	1 145	752	27
Dulce Nombre de Jesús	2 718	1 558	1 160	-
Patalillo	5 267	2 108	3 159	-
Cascajal	2 056	1 489	543	24
Acosta	6 227	5 244	983	-
San Ignacio	2 738	2 104	634	-
Guaitil	690	602	88	-
Palmichal	1 465	1 285	180	-
Cangrejal	605	569	36	-
Sabanillas	729	684	45	-
Tibás	15 560	8 597	6 951	12
San Juan	4 272	1 642	2 630	-
Cinco Esquinas	1 725	1 125	600	-
Anselmo Llorente	1 879	567	1 311	1
León XIII	4 565	3 918	636	11
Colima	3 119	1 345	1 774	-

continúa

Continuación cuadro 9

Provincia, cantón y distrito	Tenencia de Internet en la vivienda			
	Total	No	Si	No aplica
Moravia	14 194	6 342	7 805	47
San Vicente	6 574	2 100	4 430	44
San Jerónimo	1 808	1 300	508	-
La Trinidad	5 812	2 942	2 867	3
Montes de Oca	9 494	3 321	6 100	73
San Pedro	3 974	1 185	2 757	32
Sabanilla	2 151	524	1 627	-
Mercedes	797	301	495	1
San Rafael	2 572	1 311	1 221	40
Turrubares	1 714	1 521	193	-
San Pablo	410	335	75	-
San Pedro	160	139	21	-
San Juan de Mata	369	347	22	-
San Luis	145	128	17	-
Carara	630	572	58	-
Dota	2 257	1 654	596	7
Santa María	1 464	983	474	7
Jardín	186	152	34	-
Copey	607	519	88	-
Curridabat	16 357	8 114	8 204	39
Curridabat	5 961	2 190	3 761	10
Granadilla	3 848	1 736	2 109	3
Sánchez	1 245	71	1 174	-
Tirrases	5 303	4 117	1 160	26
Pérez Zeledón	45 085	36 043	8 960	82
San Isidro de El General	14 430	10 207	4 204	19
El General	2 140	1 751	388	1
Daniel Flores	11 053	8 382	2 611	60
Rivas	2 189	1 911	278	-
San Pedro	3 379	3 099	280	-
Platanares	2 542	2 302	240	-
Pejibaye	2 798	2 604	194	-
Cajón	3 132	2 790	341	1

continúa

Continuación cuadro 9

Provincia, cantón y distrito	Tenencia de Internet en la vivienda			
	Total	No	Si	No aplica
Barú	781	651	130	-
Río Nuevo	1 111	995	116	-
Páramo	1 530	1 351	178	1
León Cortés	3 921	3 379	541	1
San Pablo	1 377	1 096	281	-
San Andrés	502	463	39	-
Llano Bonito	713	642	71	-
San Isidro	503	441	61	1
Santa Cruz	501	437	64	-
San Antonio	325	300	25	-
Alajuela	264 706	195 272	68 978	456
Alajuela	73 014	47 595	25 222	197
Alajuela	10 386	5 645	4 739	2
San José	11 726	6 745	4 960	21
Carrizal	2 170	1 635	514	21
San Antonio	7 251	4 654	2 594	3
Guácima	6 393	4 497	1 868	28
San Isidro	5 274	4 182	1 074	18
Sabanilla	3 072	2 609	463	-
San Rafael	7 420	4 663	2 726	31
Río Segundo	2 921	2 005	916	-
Desamparados	7 720	4 567	3 140	13
Turrúcares	2 282	1 688	591	3
Tambor	3 431	2 659	772	-
Garita	2 029	1 254	718	57
Sarapiquí	939	792	147	-
San Ramón	24 143	17 095	7 021	27
San Ramón	1 886	823	1 063	-
Santiago	1 457	1 092	353	12
San Juan	3 383	2 232	1 151	-
Piedades Norte	2 424	1 654	770	-
Piedades Sur	1 130	949	181	-
San Rafael	2 615	1 575	1 038	2
San Isidro	1 342	958	384	-

continúa

Continuación cuadro 9

Provincia, cantón y distrito	Tenencia de Internet en la vivienda			
	Total	No	Si	No aplica
Ángeles	2 819	2 273	545	1
Alfaro	2 067	1 240	815	12
Volio	675	532	143	-
Concepción	691	610	81	-
Zapotal	114	112	2	-
Peñas Blancas	3 540	3 045	495	-
Grecia	23 153	16 647	6 461	45
Grecia	3 501	1 829	1 672	-
San Isidro	1 683	1 113	570	-
San José	2 527	1 814	700	13
San Roque	3 262	2 121	1 132	9
Tacares	2 383	1 859	517	7
Río Cuarto	4 333	3 848	469	16
Puente de Piedra	3 246	2 387	859	-
Bolívar	2 218	1 676	542	-
San Mateo	1 766	1 437	329	-
San Mateo	737	540	197	-
Desmonte	307	253	54	-
Jesús María	722	644	78	-
Atenas	6 776	4 435	2 341	-
Atenas	1 809	806	1 003	-
Jesús	986	619	367	-
Mercedes	851	600	251	-
San Isidro	827	710	117	-
Concepción	936	631	305	-
San José	540	433	107	-
Santa Eulalia	602	461	141	-
Escobal	225	175	50	-
Naranjo	12 872	9 676	3 178	18
Naranjo	4 512	3 116	1 383	13
San Miguel	1 573	1 287	286	-
San José	897	689	208	-
Cirrí Sur	1 364	1 096	263	5
San Jerónimo	1 084	860	224	-

continúa

Continuación cuadro 9

Provincia, cantón y distrito	Tenencia de Internet en la vivienda			
	Total	No	Si	No aplica
San Juan	922	663	259	-
El Rosario	1 255	1 101	154	-
Palmitos	1 265	864	401	-
Palmares	9 618	6 312	3 286	20
Palmares	752	405	347	-
Zaragoza	2 272	1 498	770	4
Buenos Aires	1 966	1 043	907	16
Santiago	771	625	146	-
Candelaria	566	485	81	-
Esquipulas	2 151	1 629	522	-
La Granja	1 140	627	513	-
Poás	8 971	6 856	2 115	-
San Pedro	2 096	1 369	727	-
San Juan	1 408	1 085	323	-
San Rafael	1 645	1 375	270	-
Carrillos	2 977	2 253	724	-
Sabana Redonda	845	774	71	-
Orotina	6 325	4 865	1 460	-
Orotina	2 746	1 817	929	-
El Mastate	569	421	148	-
Hacienda Vieja	271	179	92	-
Coyolar	2 086	1 845	241	-
La Ceiba	653	603	50	-
San Carlos	57 115	44 369	12 624	122
Quesada	13 110	7 826	5 248	36
Florencia	5 009	3 792	1 213	4
Buenavista	121	91	30	-
Aguas Zarcas	7 391	5 926	1 455	10
Venecia	3 497	2 765	732	-
Pital	6 315	5 485	822	8
La Fortuna	5 531	4 180	1 326	25
La Tigra	2 237	1 944	288	5
La Palmera	2 035	1 586	440	9
Venado	583	512	71	-

continúa

Continuación cuadro 9

Provincia, cantón y distrito	Tenencia de Internet en la vivienda			
	Total	No	Sí	No aplica
Cutris	4 068	3 749	308	11
Monterrey	1 217	985	232	-
Pocosol	6 001	5 528	459	14
Alfaro Ruiz	3 706	2 618	1 088	-
Zarcelero	1 069	602	467	-
Laguna	500	336	164	-
Tapesco	426	289	137	-
Guadalupe	372	294	78	-
Palmira	432	367	65	-
Zapote	249	179	70	-
Brisas	658	551	107	-
Valverde Vega	5 498	4 111	1 381	6
Sarchí Norte	2 141	1 500	635	6
Sarchí Sur	1 517	1 178	339	-
Toro Amarillo	79	75	4	-
San Pedro	1 074	838	236	-
Rodríguez	687	520	167	-
Upala	16 884	15 552	1 323	9
Upala	6 046	5 277	769	-
Aguas Claras	1 786	1 622	163	1
San José o Pizote	3 019	2 908	110	1
Bijagua	1 491	1 311	180	-
Delicias	1 867	1 824	36	7
Dos Ríos	1 376	1 368	8	-
Yolillal	1 299	1 242	57	-
Los Chiles	9 288	8 654	622	12
Los Chiles	5 388	4 971	410	7
Caño Negro	630	588	42	-
El Amparo	2 293	2 154	134	5
San Jorge	977	941	36	-
Guatuso	5 577	5 050	527	-
San Rafael	2 948	2 645	303	-
Buenavista	539	511	28	-

continúa

Continuación cuadro 9

Provincia, cantón y distrito	Tenencia de Internet en la vivienda			
	Total	No	Si	No aplica
Cote	275	250	25	-
Katira	1 815	1 644	171	-
Cartago	146 342	99 960	45 632	750
Cartago	42 336	27 356	14 578	402
Oriental	2 321	839	1 429	53
Occidental	1 976	721	1 255	-
Carmen	4 578	2 752	1 821	5
San Nicolás	8 083	5 668	2 415	-
Aguacaliente/San Francisco	10 099	6 429	3 367	303
Guadalupe o Arenilla	4 188	2 553	1 602	33
Corralillo	3 090	2 464	624	2
Tierra Blanca	1 647	1 385	261	1
Dulce Nombre	3 107	1 772	1 330	5
Llano Grande	1 423	1 195	228	-
Quebradilla	1 824	1 578	246	-
Paraíso	17 898	13 051	4 702	145
Paraíso	5 624	3 288	2 199	137
Santiago	1 864	1 617	247	-
Orosi	2 790	2 218	572	-
Cachí	1 630	1 270	360	-
Llanos de Santa Lucía	5 990	4 658	1 324	8
La Unión	29 734	17 351	12 237	146
Tres Ríos	1 950	794	1 156	-
San Diego	6 631	4 063	2 537	31
San Juan	3 679	828	2 828	23
San Rafael	4 435	2 549	1 886	-
Concepción	5 039	3 144	1 893	2
Dulce Nombre	2 689	1 880	719	90
San Ramón	1 027	501	526	-
Río Azul	4 284	3 592	692	-
Jiménez	4 349	3 758	591	-
Juan Viñas	1 767	1 407	360	-
Tucurrique	1 623	1 478	145	-
Pejibaye	959	873	86	-

continúa

Continuación cuadro 9

Provincia, cantón y distrito	Tenencia de Internet en la vivienda			
	Total	No	Si	No aplica
Turrialba	20 574	15 777	4 780	17
Turrialba	6 936	4 126	2 810	-
La Suiza	2 165	1 672	491	2
Peralta	159	153	6	-
Santa Cruz	951	815	136	-
Santa Teresita	1 462	1 261	201	-
Pavones	1 264	1 106	158	-
Tuis	830	720	109	1
Tayutic	758	667	91	-
Santa Rosa	1 429	1 059	370	-
Tres Equis	570	505	65	-
La Isabel	1 837	1 543	280	14
Chirripó	2 213	2 150	63	-
Alvarado	4 448	3 755	689	4
Pacayas	1 744	1 469	272	3
Cervantes	1 957	1 617	340	-
Capellades	747	669	77	1
Oreamuno	14 118	10 196	3 896	26
San Rafael	7 881	4 813	3 042	26
Cot	3 450	3 032	418	-
Potrero Cerrado	753	610	143	-
Cipreses	1 209	987	222	-
Santa Rosa	825	754	71	-
El Guarco	12 885	8 716	4 159	10
El Tejar	7 295	3 963	3 332	-
San Isidro	3 209	2 709	494	6
Tobosi	2 258	1 925	333	-
Patio de Agua	123	119	-	4

continúa

Continuación cuadro 9

Provincia, cantón y distrito	Tenencia de Internet en la vivienda			
	Total	No	Si	No aplica
Heredia	122 087	68 328	53 534	225
Heredia	32 878	15 622	17 231	25
Heredia	3 270	1 289	1 966	15
Mercedes	6 438	2 034	4 401	3
San Francisco	14 592	8 223	6 364	5
Ulloa	8 354	3 893	4 459	2
Varablanca	224	183	41	-
Barva	11 200	5 724	5 362	114
Barva	1 134	440	694	-
San Pedro	2 926	1 769	1 157	-
San Pablo	2 381	1 316	1 054	11
San Roque	1 252	399	851	2
Santa Lucía	1 891	787	1 104	-
San José de la Montaña	1 616	1 013	502	101
Santo Domingo	9 886	4 503	5 354	29
Santo Domingo	882	273	597	12
San Vicente	1 535	458	1 077	-
San Miguel	1 584	746	833	5
Paracito	644	352	292	-
Santo Tomás	1 533	587	946	-
Santa Rosa	1 938	1 064	874	-
Tures	971	557	402	12
Pará	799	466	333	-
Santa Bárbara	10 512	6 269	4 243	-
Santa Bárbara	1 565	754	811	-
San Pedro	1 709	1 047	662	-
San Juan	2 094	1 142	952	-
Jesús	2 937	1 822	1 115	-
Santo Domingo	878	623	255	-
Purabá	1 329	881	448	-
San Rafael	12 782	6 809	5 958	15
San Rafael	2 461	1 223	1 238	-
San Josecito	3 204	1 703	1 501	-

continúa

Continuación cuadro 9

Provincia, cantón y distrito	Tenencia de Internet en la vivienda			
	Total	No	Si	No aplica
Santiago	2 346	1 125	1 221	-
Ángeles	2 906	1 645	1 246	15
Concepción	1 865	1 113	752	-
San Isidro	5 524	2 890	2 632	2
San Isidro	1 533	715	818	-
San José	2 092	1 100	990	2
Concepción	682	417	265	-
San Francisco	1 217	658	559	-
Belén	5 196	2 115	3 081	-
San Antonio	2 434	1 091	1 343	-
La Ribera	1 512	755	757	-
La Asunción	1 250	269	981	-
Flores	5 334	2 265	3 053	16
San Joaquín	1 765	589	1 160	16
Barrantes	1 023	300	723	-
Llorente	2 546	1 376	1 170	-
San Pablo	7 107	2 795	4 312	-
San Pablo	5 063	2 154	2 909	-
Rincón Sabanilla	2 044	641	1 403	-
Sarapiquí	21 668	19 336	2 308	24
Puerto Viejo	8 236	7 382	839	15
La Virgen	3 853	3 507	346	-
Las Horquetas	8 752	7 631	1 119	2
Llanuras del Gaspar	461	450	4	7
Cureña	366	366	-	-
Guanacaste	104 919	84 694	20 143	82
Liberia	20 987	15 963	4 987	37
Liberia	17 680	13 109	4 537	34
Cañas Dulces	1 044	878	166	-
Mayorga	581	528	52	1
Nacascolo	834	750	84	-
Curubandé	848	698	148	2

continúa

Continuación cuadro 9

Provincia, cantón y distrito	Tenencia de Internet en la vivienda			
	Total	No	Si	No aplica
Nicoya	15 049	12 422	2 619	8
Nicoya	7 253	5 570	1 675	8
Mansión	1 692	1 481	211	-
San Antonio	1 730	1 578	152	-
Quebrada Honda	687	608	79	-
Sámara	1 109	923	186	-
Nosara	1 701	1 422	279	-
Belén de Nosarita	877	840	37	-
Santa Cruz	16 449	12 811	3 626	12
Santa Cruz	6 457	4 872	1 573	12
Bolsón	449	419	30	-
Veintisiete de Abril	2 157	1 950	207	-
Tempate	1 691	1 341	350	-
Cartagena	1 112	787	325	-
Cuajiniquil	587	523	64	-
Diriá	1 071	880	191	-
Cabo Velas	984	694	290	-
Tamarindo	1 941	1 345	596	-
Bagaces	6 701	5 658	1 040	3
Bagaces	4 322	3 781	541	-
La Fortuna	886	691	192	3
Mogote	1 194	914	280	-
Río Naranjo	299	272	27	-
Carrillo	12 084	10 021	2 058	5
Filadelfia	2 458	1 974	484	-
Palmira	1 811	1 542	269	-
Sardinal	4 850	3 832	1 014	4
Belén	2 965	2 673	291	1
Cañas	8 723	7 041	1 677	5
Cañas	7 008	5 513	1 490	5
Palmira	333	325	8	-
San Miguel	486	421	65	-
Bebedero	692	589	103	-
Porozal	204	193	11	-

continúa

Continuación cuadro 9

Provincia, cantón y distrito	Tenencia de Internet en la vivienda			
	Total	No	Si	No aplica
Abangares	5 846	4 876	961	9
Las Juntas	3 013	2 370	635	8
Sierra	780	654	126	-
San Juan	499	453	46	-
Colorado	1 554	1 399	154	1
Tilarán	6 075	4 321	1 753	1
Tilarán	2 710	1 688	1 021	1
Quebrada Grande	855	670	185	-
Tronadora	548	437	111	-
Santa Rosa	590	435	155	-
Líbano	240	217	23	-
Tierras Morenas	399	317	82	-
Arenal	733	557	176	-
Nandayure	3 430	2 890	540	-
Carmona	715	497	218	-
Santa Rita	467	405	62	-
Zapotal	354	289	65	-
San Pablo	735	692	43	-
Porvenir	192	160	32	-
Bejuco	967	847	120	-
La Cruz	7 447	6 872	573	2
La Cruz	3 378	2 974	403	1
Santa Cecilia	2 600	2 506	94	-
La Garita	692	636	55	1
Santa Elena	777	756	21	-
Hojancha	2 128	1 819	309	-
Hojancha	1 228	1 005	223	-
Monte Romo	204	196	8	-
Puente Carrillo	490	413	77	-
Huacas	206	205	1	-

continúa

Continuación cuadro 9

Provincia, cantón y distrito	Tenencia de Internet en la vivienda			
	Total	No	Si	No aplica
Puntarenas	140 413	115 673	24 541	199
Puntarenas	37 674	30 934	6 688	52
Puntarenas	1 902	1 100	800	2
Pitahaya	821	801	20	-
Chomes	1 906	1 780	126	-
Lepanto	2 951	2 651	300	-
Paquera	2 232	1 908	323	1
Manzanillo	1 039	981	57	1
Guacimal	269	234	35	-
Barranca	10 677	8 780	1 889	8
Monte Verde	1 397	929	468	-
Cóbano	2 459	1 961	498	-
Chacarita	5 794	5 131	639	24
Chira	570	545	25	-
Acapulco	367	337	30	-
El Roble	5 081	3 591	1 474	16
Arancibia	209	205	4	-
Esparza	8 930	6 350	2 571	9
Espíritu Santo	4 737	3 120	1 617	-
San Juan Grande	2 123	1 845	274	4
Macacona	1 533	926	607	-
San Rafael	330	272	58	-
San Jerónimo	207	187	15	5
Buenos Aires	17 871	16 138	1 730	3
Buenos Aires	8 281	7 117	1 162	2
Volcán	1 386	1 308	78	-
Potrero Grande	2 492	2 369	123	-
Boruca	1 206	1 065	140	1
Pilas	663	634	29	-
Colinas	480	451	29	-
Chánguena	1 135	1 107	28	-
Biolley	947	899	48	-
Brunka	1 281	1 188	93	-

continúa

Continuación cuadro 9

Provincia, cantón y distrito	Tenencia de Internet en la vivienda			
	Total	No	Si	No aplica
Montes de Oro	3 826	2 918	908	-
Miramar	2 327	1 570	757	-
La Unión	369	348	21	-
San Isidro	1 130	1 000	130	-
Osa	9 852	8 393	1 456	3
Puerto Cortés	2 655	2 200	455	-
Palmar	3 282	2 716	566	-
Sierpe	1 409	1 263	146	-
Bahía Ballena	1 103	908	195	-
Piedras Blancas	1 403	1 306	94	3
Aguirre	8 683	6 813	1 868	2
Quepos	6 375	4 904	1 470	1
Savegre	1 098	924	174	-
Naranjito	1 210	985	224	1
Golfito	13 548	11 174	2 367	7
Golfito	3 658	2 801	857	-
Puerto Jiménez	3 055	2 565	485	5
Guaycará	4 437	3 621	814	2
Pavón	2 398	2 187	211	-
Coto Brus	14 184	11 912	2 157	115
San Vito	5 237	4 029	1 093	115
Sabalito	4 145	3 639	506	-
Aguabuena	2 191	1 841	350	-
Limoncito	1 546	1 412	134	-
Pittier	1 065	991	74	-
Parrita	5 198	4 404	788	6
Parrita	5 198	4 404	788	6
Corredores	14 767	12 086	2 680	1
Corredor	5 877	4 580	1 297	-
La Cuesta	1 346	1 077	269	-
Canoas	4 271	3 599	672	-
Laurel	3 273	2 830	442	1

continúa

Continuación cuadro 9

Provincia, cantón y distrito	Tenencia de Internet en la vivienda			
	Total	No	Si	No aplica
Garabito	5 880	4 551	1 328	1
Jacó	3 994	2 995	998	1
Tárcoles	1 886	1 556	330	-
Limón	141 652	121 332	20 081	2 310
Limón	34 646	27 542	6 992	112
Limón	20 951	14 807	6 040	104
Valle La Estrella	7 805	7 473	331	1
Río Blanco	3 187	2 814	373	-
Matama	2 703	2 448	248	7
Pococí	44 457	37 707	6 711	39
Guápiles	12 080	8 499	3 581	-
Jiménez	3 755	2 937	793	25
Rifa	8 524	7 894	628	2
Roxana	6 192	5 831	355	6
Cariari	12 414	11 178	1 230	6
Colorado	1 492	1 368	124	-
Siquirres	20 245	17 534	2 688	23
Siquirres	11 144	9 262	1 860	22
Pacuarito	3 253	3 061	191	1
Florida	722	644	78	-
Germania	810	742	68	-
El Cairo	2 249	2 071	178	-
Alegría	2 067	1 754	313	-
Talamanca	12 903	11 862	1 033	8
Bratsi	3 095	2 832	263	-
Sixaola	3 904	3 711	190	3
Cahuita	3 086	2 565	516	5
Telire	2 818	2 754	64	-
Matina	14 437	13 334	1 073	30
Matina	3 600	3 364	235	1
Batán	6 250	5 601	636	13
Carrandi	4 587	4 369	202	16

continúa

Continuación cuadro 9

Provincia, cantón y distrito	Tenencia de Internet en la vivienda			
	Total	No	Si	No aplica
Guácimo	14 964	13 353	1 584	27
Guácimo	6 578	5 679	891	8
Mercedes	477	363	104	10
Pocora	2 250	2 016	234	-
Río Jiménez	3 309	3 077	223	9
Duacaré	2 350	2 218	132	-

**Personas menores de edad
según regionalización del
Patronato Nacional de la
Infancia a nivel de distrito**

CUADRO 1

Costa Rica: Población total y personas menores de edad por sexo, según región y oficina local PANI

Región y oficina local	Población total			Personas menores de edad		
	Total	Hombres	Mujeres	Total	Hombres	Mujeres
Costa Rica	4 301 712	2 106 063	2 195 649	1 310 983	664 057	646 926
Región San José Central	699 081	330 080	369 001	178 175	89 547	88 628
Oficina Local Este	232 586	110 204	122 382	60 740	30 505	30 235
Oficina Local Tibás	96 530	45 552	50 978	26 442	13 244	13 198
Oficina Local San José Este	168 570	78 770	89 800	36 839	18 430	18 409
Oficina Local San José Oeste	201 395	95 554	105 841	54 154	27 368	26 786
Región San José Sur	534 027	257 864	276 163	155 899	78 983	76 916
Oficina Local Desamparados	207 082	99 336	107 746	60 542	30 607	29 935
Oficina Local Alajuelita	77 801	37 431	40 370	25 367	12 902	12 465
Oficina Local Aserrí	78 639	38 816	39 823	24 075	12 224	11 851
Oficina Local Puriscal	48 345	24 203	24 142	13 987	7 213	6 774
Oficina Local Santa Ana	122 160	58 078	64 082	31 928	16 037	15 891
Región Alajuela	551 229	271 731	279 498	158 939	80 731	78 208
Oficina Local Alajuela	306 401	151 457	154 944	87 822	44 669	43 153
Oficina Local San Ramón	118 202	58 078	60 124	33 927	17 144	16 783
Oficina Local Naranjo	60 799	29 782	31 017	18 370	9 375	8 995
Oficina Local Grecia	65 827	32 414	33 413	18 820	9 543	9 277
Región Cartago	526 851	258 751	268 100	158 047	79 882	78 165
Oficina Local Cartago	307 197	151 223	155 974	91 685	46 494	45 191
Oficina Local Turrialba	84 215	41 686	42 529	24 923	12 657	12 266
Oficina Local Los Santos	35 426	17 630	17 796	11 705	5 847	5 858
Oficina Local La Unión	100 013	48 212	51 801	29 734	14 884	14 850
Región Heredia	433 975	211 417	222 558	122 087	61 810	60 277
Oficina Local Heredia Norte	298 460	143 954	154 506	79 377	40 163	39 214
Oficina Local Heredia Sur	78 172	38 294	39 878	21 042	10 629	10 413
Oficina Local Sarapiquí	57 343	29 169	28 174	21 668	11 018	10 650
Región Pacífico Central	243 293	121 604	121 689	78 282	39 907	38 375
Oficina Local Puntarenas	132 924	65 674	67 250	42 788	21 766	21 022
Oficina Local Aguirre	42 902	22 035	20 867	13 881	7 124	6 757
Oficina Local Orotina	43 789	21 812	21 977	13 971	7 028	6 943
Oficina Local Paquera	23 678	12 083	11 595	7 642	3 989	3 653

continúa

Continuación cuadro 1

Región y oficina local	Población total			Personas menores de edad		
	Total	Hombres	Mujeres	Total	Hombres	Mujeres
Región Huetar Norte	269 953	135 793	134 160	97 676	49 670	48 006
Oficina Local San Carlos	161 039	80 589	80 450	55 858	28 335	27 523
Oficina Local Los Chiles	49 455	25 300	24 155	19 357	9 857	9 500
Oficina Local Upala	59 459	29 904	29 555	22 461	11 478	10 983
Región Huetar Atlántica	386 954	193 673	193 281	141 652	71 645	70 007
Oficina Local Limón	132 155	65 342	66 813	49 083	24 625	24 458
Oficina Local Talamanca	30 713	15 659	15 054	12 903	6 535	6 368
Oficina Local Siquirres	56 853	28 781	28 072	20 245	10 336	9 909
Oficina Local Pococí	167 233	83 891	83 342	59 421	30 149	29 272
Región Brunca	329 528	163 343	166 185	115 307	58 583	56 724
Oficina Local Pérez Zeledón	135 429	65 860	69 569	45 085	22 911	22 174
Oficina Local Osa	29 433	15 038	14 395	9 852	4 994	4 858
Oficina Local Golfito	56 385	28 295	28 090	19 425	9 872	9 553
Oficina Local Corredores	24 581	12 209	12 372	8 890	4 470	4 420
Oficina Local Buenos Aires	45 244	22 809	22 435	17 871	9 022	8 849
Oficina Local Coto Brus	38 456	19 132	19 324	14 184	7 314	6 870
Región Chorotega	326 821	161 932	164 889	104 919	53 299	51 620
Oficina Local Liberia	101 700	50 138	51 562	35 135	17 906	17 229
Oficina Local Cañas	63 873	31 657	32 216	20 644	10 479	10 165
Oficina Local Santa Cruz	92 105	45 808	46 297	28 533	14 424	14 109
Oficina Local Nicoya	69 143	34 329	34 814	20 607	10 490	10 117

CUADRO 1- A

Costa Rica: Población total y personas menores de edad por sexo, según región, oficina local PANI y distrito

Región, oficina local y distrito	Población total			Personas menores de edad		
	Total	Hombres	Mujeres	Total	Hombres	Mujeres
Costa Rica	4 301 712	2 106 063	2 195 649	1 310 983	664 057	646 926
Región San José Central	699 081	330 080	369 001	178 175	89 547	88 628
Oficina Local Este	232 586	110 204	122 382	60 740	30 505	30 235
Guadalupe	21 013	9 755	11 258	4 000	2 082	1 918
San Francisco	2 480	1 122	1 358	439	211	228
Calle Blancos	18 186	8 536	9 650	4 445	2 268	2 177
Maña de Plátano	17 370	8 355	9 015	4 465	2 334	2 131
Ipís	26 454	12 542	13 912	7 118	3 513	3 605
Rancho Redondo	2 537	1 240	1 297	785	379	406
Purrál	26 696	12 547	14 149	9 150	4 481	4 669
San Isidro	16 346	7 829	8 517	4 179	2 147	2 032
San Rafael	7 039	3 464	3 575	1 924	989	935
Dulce Nombre de Jesús	9 627	4 671	4 956	2 718	1 375	1 343
Patalillo	21 340	10 210	11 130	5 267	2 672	2 595
Cascajal	6 732	3 241	3 491	2 056	1 031	1 025
San Vicente	31 256	14 358	16 898	6 574	3 235	3 339
San Jerónimo	6 333	3 156	3 177	1 808	937	871
La Trinidad	19 177	9 178	9 999	5 812	2 851	2 961
Oficina Local Tibás	96 530	45 552	50 978	26 442	13 244	13 198
Uruca	31 696	15 278	16 418	10 882	5 471	5 411
San Juan	21 744	10 011	11 733	4 272	2 121	2 151
Cinco Esquinas	5 925	2 897	3 028	1 725	897	828
Anselmo Llorente	9 989	4 579	5 410	1 879	938	941
León XIII	13 366	6 297	7 069	4 565	2 258	2 307
Colima	13 810	6 490	7 320	3 119	1 559	1 560
Oficina Local San José Este	168 570	78 770	89 800	36 839	18 430	18 409
Carmen	2 702	1 181	1 521	344	167	177
Catedral	12 938	6 107	6 831	2 695	1 381	1 314
Zapote	18 679	8 685	9 994	3 884	1 972	1 912
San Francisco de Dos Ríos	20 209	9 439	10 770	4 065	2 075	1 990
San Pedro	23 853	11 031	12 822	3 974	2 038	1 936
Sabanilla	10 775	5 027	5 748	2 151	1 052	1 099
Mercedes	4 688	2 140	2 548	797	387	410

continúa

Continuación cuadro 1-A

Región, oficina local y distrito	Población total			Personas menores de edad		
	Total	Hombres	Mujeres	Total	Hombres	Mujeres
San Rafael	9 692	4 648	5 044	2 572	1 275	1 297
Curridabat	28 813	13 330	15 483	5 961	2 994	2 967
Granadilla	14 913	7 065	7 848	3 848	1 856	1 992
Sánchez	4 694	2 093	2 601	1 245	602	643
Tirrases	16 614	8 024	8 590	5 303	2 631	2 672
Oficina Local San José Oeste	201 395	95 554	105 841	54 154	27 368	26 786
Merced	12 265	5 921	6 344	3 122	1 646	1 476
Hospital	19 273	9 375	9 898	5 128	2 612	2 516
Maña Redonda	7 883	3 532	4 351	1 565	784	781
Pavas	71 368	33 887	37 481	20 513	10 354	10 159
Hatillo	50 382	23 691	26 691	13 501	6 802	6 699
San Sebastián	40 224	19 148	21 076	10 325	5 170	5 155
Región San José Sur	534 027	233 661	252 021	155 899	78 983	76 916
Oficina Local Desamparados	207 082	99 336	107 746	60 542	30 607	29 935
Desamparados	33 843	16 019	17 824	8 540	4 296	4 244
San Miguel	31 573	15 359	16 214	9 624	4 947	4 677
San Juan de Dios	19 284	9 213	10 071	6 132	3 034	3 098
San Rafael Arriba	14 682	6 781	7 901	4 189	2 092	2 097
San Antonio	9 184	4 351	4 833	2 210	1 116	1 094
Frtales	3 806	1 942	1 864	1 158	590	568
Patarrá	11 864	5 851	6 013	3 884	1 978	1 906
San Cristóbal	3 871	1 904	1 967	1 327	676	651
Rosario	3 061	1 518	1 543	991	479	512
Damas	13 175	6 309	6 866	3 683	1 862	1 821
San Rafael Abajo	23 283	11 066	12 217	6 689	3 282	3 407
Gravilias	15 024	7 144	7 880	3 309	1 759	1 550
Los Guido	24 432	11 879	12 553	8 806	4 496	4 310
Oficina Local Alajuelita	77 801	37 431	40 370	25 367	12 902	12 465
Alajuelita	11 991	5 781	6 210	3 268	1 701	1 567
San Josecito	10 506	5 129	5 377	3 323	1 688	1 635
San Antonio	4 739	2 330	2 409	1 559	775	784
Concepción	18 917	9 021	9 896	5 936	2 932	3 004
San Felipe	31 648	15 170	16 478	11 281	5 806	5 475

continúa

Continuación cuadro 1-A

Región, oficina local y distrito	Población total			Personas menores de edad		
	Total	Hombres	Mujeres	Total	Hombres	Mujeres
Oficina Local Aserrí	78 639	38 816	39 823	24 075	12 224	11 851
Aserrí	28 191	13 626	14 565	8 414	4 274	4 140
Tarbaca	1 402	728	674	429	220	209
Vuelta de Jorco	6 499	3 191	3 308	1 970	998	972
San Gabriel	6 061	3 017	3 044	1 941	980	961
Legua	1 521	762	759	553	265	288
Monterrey	498	242	256	172	81	91
Salitrillos	14 258	7 032	7 226	4 369	2 213	2 156
San Ignacio	9 016	4 455	4 561	2 738	1 410	1 328
Guaitil	2 406	1 244	1 162	690	354	336
Palmichal	4 581	2 267	2 314	1 465	698	767
Cangrejal	1 875	986	889	605	333	272
Sabanillas	2 331	1 266	1 065	729	398	331
Oficina Local Puriscal	48 345	24 203	24 142	13 987	7 213	6 774
Santiago	11 512	5 640	5 872	3 045	1 586	1 459
Mercedes Sur	5 866	2 971	2 895	1 688	886	802
Barbacoas	3 692	1 849	1 843	1 090	582	508
Grifo Alto	1 182	593	589	325	176	149
San Rafael	1 730	873	857	415	216	199
Candelarita	1 436	750	686	419	220	199
Desamparaditos	666	337	329	172	92	80
San Antonio	3 984	1 992	1 992	1 142	575	567
Chires	3 079	1 636	1 443	935	505	430
Guayabo	3 930	1 861	2 069	1 321	648	673
Tabarcia	4 702	2 298	2 404	1 432	701	731
Piedras Negras	379	201	178	120	64	56
Picagres	675	350	325	169	86	83
San Pablo	1 357	679	678	410	214	196
San Pedro	646	336	310	160	85	75
San Juan de Mata	1 182	624	558	369	199	170
San Luis	517	265	252	145	66	79
Carara	1 810	948	862	630	312	318
Oficina Local Santa Ana	122 160	58 078	64 082	31 928	16 037	15 891
Escazú	11 984	5 525	6 459	2 928	1 452	1 476
San Antonio	22 549	10 989	11 560	6 216	3 200	3 016
San Rafael	22 200	10 227	11 973	5 219	2 595	2 624

continúa

Continuación cuadro 1-A

Región, oficina local y distrito	Población total			Personas menores de edad		
	Total	Hombres	Mujeres	Total	Hombres	Mujeres
Colón	16 548	7 966	8 582	4 226	2 117	2 109
Santa Ana	11 775	5 563	6 212	2 689	1 380	1 309
Salitral	4 302	2 084	2 218	1 372	660	712
Pozos	14 891	7 097	7 794	4 454	2 201	2 253
Uruca	7 197	3 494	3 703	1 961	986	975
Piedades	8 128	3 859	4 269	2 109	1 057	1 052
Brasil	2 586	1 274	1 312	754	389	365
Región Alajuela	551 229	271 731	279 498	158 939	80 731	78 208
Oficina Local Alajuela	306 401	151 457	154 944	87 822	44 669	43 153
Alajuela	42 970	20 439	22 531	10 386	5 297	5 089
San José	41 650	20 017	21 633	11 726	5 861	5 865
Carrizal	6 856	3 421	3 435	2 170	1 110	1 060
San Antonio	24 971	12 184	12 787	7 251	3 671	3 580
Guácima	20 183	10 017	10 166	6 393	3 266	3 127
San Isidro	17 358	8 626	8 732	5 274	2 707	2 567
Sabanilla	9 009	4 480	4 529	3 072	1 509	1 563
San Rafael	26 061	14 076	11 985	7 420	3 743	3 677
Río Segundo	10 661	5 214	5 447	2 921	1 499	1 422
Desamparados	26 108	12 794	13 314	7 720	4 011	3 709
Turrúcares	7 630	3 868	3 762	2 282	1 178	1 104
Tambor	10 992	5 406	5 586	3 431	1 722	1 709
Garita	7 276	3 660	3 616	2 029	1 037	992
Atenas	7 398	3 610	3 788	1 809	932	877
Jesús	3 631	1 805	1 826	986	505	481
Mercedes	3 127	1 571	1 556	851	440	411
San Isidro	2 731	1 390	1 341	827	429	398
Concepción	3 621	1 837	1 784	936	474	462
San José	2 022	1 019	1 003	540	289	251
Santa Eulalia	2 082	1 066	1 016	602	304	298
Escobal	848	439	409	225	120	105
San Pedro	7 554	3 700	3 854	2 096	1 034	1 062
San Juan	4 638	2 302	2 336	1 408	709	699
San Rafael	5 451	2 731	2 720	1 645	835	810
Carrillos	9 230	4 608	4 622	2 977	1 566	1 411
Sabana Redonda	2 343	1 177	1 166	845	421	424

continúa

Continuación cuadro 1-A

Región, oficina local y distrito	Población total			Personas menores de edad		
	Total	Hombres	Mujeres	Total	Hombres	Mujeres
Oficina Local San Ramón	118 202	58 078	60 124	33 927	17 144	16 783
San Ramón	8 551	3 928	4 623	1 886	933	953
Santiago	4 535	2 295	2 240	1 457	747	710
San Juan	11 861	5 717	6 144	3 383	1 707	1 676
Piedades Norte	8 291	4 033	4 258	2 424	1 190	1 234
Piedades Sur	3 738	1 916	1 822	1 130	570	560
San Rafael	9 321	4 554	4 767	2 615	1 339	1 276
San Isidro	4 478	2 156	2 322	1 342	681	661
Ángeles	8 500	4 331	4 169	2 819	1 461	1 358
Alfaro	6 994	3 465	3 529	2 067	1 055	1 012
Volio	2 276	1 112	1 164	675	318	357
Concepción	2 348	1 151	1 197	691	344	347
Zapotál	391	211	180	114	54	60
Palmares	3 599	1 718	1 881	752	377	375
Zaragoza	8 219	4 120	4 099	2 272	1 178	1 094
Buenos Aires	7 493	3 616	3 877	1 966	944	1 022
Santiago	2 737	1 341	1 396	771	381	390
Candelaria	1 961	1 016	945	566	304	262
Esquipulas	6 588	3 211	3 377	2 151	1 111	1 040
La Granja	4 119	2 084	2 035	1 140	625	515
Zarcelero	4 004	1 920	2 084	1 069	510	559
Laguna	1 671	815	856	500	232	268
Tapasco	1 305	693	612	426	226	200
Guadalupe	1 148	575	573	372	176	196
Palmira	1 334	705	629	432	221	211
Zapote	739	387	352	249	133	116
Brisas	2 001	1 008	993	658	327	331
Oficina Local Naranjo	60 799	29 782	31 017	18 370	9 375	8 995
Naranjo	16 039	7 651	8 388	4 512	2 227	2 285
San Miguel	4 657	2 302	2 355	1 573	794	779
San José	3 162	1 609	1 553	897	489	408
Cirrí Sur	4 552	2 241	2 311	1 364	708	656
San Jerónimo	3 264	1 586	1 678	1 084	547	537
San Juan	3 011	1 522	1 489	922	479	443
El Rosario	3 757	1 864	1 893	1 255	639	616
Palmitos	4 271	2 127	2 144	1 265	662	603
Sarchí Norte	7 140	3 460	3 680	2 141	1 104	1 037

continúa

Continuación cuadro 1-A

Región, oficina local y distrito	Población total			Personas menores de edad		
	Total	Hombres	Mujeres	Total	Hombres	Mujeres
Sarchí Sur	5 266	2 574	2 692	1 517	776	741
Toro Amarillo	273	150	123	79	43	36
San Pedro	3 286	1 643	1 643	1 074	558	516
Rodríguez	2 121	1 053	1 068	687	349	338
Oficina Local Grecia	65 827	32 414	33 413	18 820	9 543	9 277
Grecia	15 198	7 244	7 954	3 501	1 759	1 742
San Isidro	5 949	2 937	3 012	1 683	870	813
San José	8 100	3 998	4 102	2 527	1 251	1 276
San Roque	11 136	5 533	5 603	3 262	1 696	1 566
Tacares	7 963	4 008	3 955	2 383	1 213	1 170
Puente de Piedra	10 216	5 088	5 128	3 246	1 661	1 585
Bolívar	7 265	3 606	3 659	2 218	1 093	1 125
Región Cartago	526 851	258 751	268 100	158 047	79 882	78 165
Oficina Local Cartago	307 197	151 223	155 974	91 685	46 494	45 191
Oriental	12 227	5 897	6 330	2 321	1 139	1 182
Occidental	9 901	4 738	5 163	1 976	1 048	928
Carmen	17 425	8 527	8 898	4 578	2 332	2 246
San Nicolás	25 927	12 705	13 222	8 083	4 127	3 956
Aguacaliente/San Francisco	31 789	15 597	16 192	10 099	5 192	4 907
Guadalupe o Arenilla	14 624	7 113	7 511	4 188	2 081	2 107
Corralillo	10 608	5 370	5 238	3 090	1 576	1 514
Tierra Blanca	5 103	2 557	2 546	1 647	868	779
Dulce Nombre	10 548	5 102	5 446	3 107	1 519	1 588
Llano Grande	4 342	2 187	2 155	1 423	743	680
Quebradilla	5 388	2 700	2 688	1 824	946	878
Paraíso	20 601	10 138	10 463	5 624	2 833	2 791
Santiago	5 224	2 627	2 597	1 864	971	893
Orosi	9 092	4 525	4 567	2 790	1 396	1 394
Cachí	5 434	2 708	2 726	1 630	804	826
Llanos de Santa Lucía	17 086	8 105	8 981	5 990	2 880	3 110
Pacayas	5 628	2 809	2 819	1 744	886	858
Cervantes	6 541	3 282	3 259	1 957	1 003	954
Capellades	2 454	1 244	1 210	747	378	369
San Rafael	27 249	13 130	14 119	7 881	3 938	3 943
Cot	9 630	4 750	4 880	3 450	1 773	1 677
Potrero Cerrado	2 281	1 134	1 147	753	382	371

continúa

Continuación cuadro 1-A

Región, oficina local y distrito	Población total			Personas menores de edad		
	Total	Hombres	Mujeres	Total	Hombres	Mujeres
Cipreses	3 700	1 892	1 808	1 209	629	580
Santa Rosa	2 614	1 334	1 280	825	444	381
El Tejar	24 972	12 458	12 514	7 295	3 695	3 600
San Isidro	9 828	5 044	4 784	3 209	1 650	1 559
Tobosi	6 569	3 345	3 224	2 258	1 203	1 055
Patío de Agua	412	205	207	123	58	65
Oficina Local Turrialba	84 215	41 686	42 529	24 923	12 657	12 266
Juan Viñas	6 552	3 279	3 273	1 767	867	900
Tucurrique	4 872	2 404	2 468	1 623	795	828
Pejibaye	3 245	1 613	1 632	959	478	481
Turrialba	26 829	12 973	13 856	6 936	3 490	3 446
La Suiza	7 590	3 784	3 806	2 165	1 136	1 029
Peralta	611	334	277	159	88	71
Santa Cruz	3 208	1 678	1 530	951	517	434
Santa Teresita	4 574	2 287	2 287	1 462	736	726
Pavones	4 271	2 159	2 112	1 264	671	593
Tuis	2 837	1 417	1 420	830	403	427
Tayutic	2 374	1 219	1 155	758	396	362
Santa Rosa	5 083	2 471	2 612	1 429	727	702
Tres Equis	1 868	954	914	570	288	282
La Isabel	6 116	3 035	3 081	1 837	986	851
Chirripó	4 185	2 079	2 106	2 213	1 079	1 134
Oficina Local Los Santos	35 426	17 630	17 796	11 705	5 847	5 858
San Marcos	9 993	4 903	5 090	3 196	1 580	1 616
San Lorenzo	4 394	2 222	2 172	1 579	772	807
San Carlos	1 893	966	927	752	380	372
Santa María	4 621	2 240	2 381	1 464	745	719
Jardín	524	272	252	186	87	99
Copey	1 801	886	915	607	292	315
San Pablo	4 209	2 041	2 168	1 377	675	702
San Andrés	1 578	789	789	502	246	256
Llano Bonito	2 111	1 093	1 018	713	383	330
San Isidro	1 531	793	738	503	266	237
Santa Cruz	1 665	862	803	501	253	248
San Antonio	1 106	563	543	325	168	157

continúa

Continuación cuadro 1-A

Región, oficina local y distrito	Población total			Personas menores de edad		
	Total	Hombres	Mujeres	Total	Hombres	Mujeres
Oficina Local La Unión	100 013	48 212	51 801	29 734	14 884	14 850
Tres Ríos	9 300	4 379	4 921	1 950	978	972
San Diego	21 621	10 460	11 161	6 631	3 349	3 282
San Juan	14 191	6 654	7 537	3 679	1 820	1 859
San Rafael	14 247	6 860	7 387	4 435	2 175	2 260
Concepción	16 515	8 068	8 447	5 039	2 530	2 509
Dulce Nombre	7 901	3 839	4 062	2 689	1 344	1 345
San Ramón	4 054	1 909	2 145	1 027	489	538
Río Azul	12 184	6 043	6 141	4 284	2 199	2 085
Región Heredia	433 975	211 417	222 558	122 087	61 810	60 277
Oficina Local Heredia Norte	298 460	143 954	154 506	79 377	40 163	39 214
Heredia	19 138	8 799	10 339	3 270	1 597	1 673
Mercedes	26 298	12 494	13 804	6 438	3 215	3 223
San Francisco	48 403	23 093	25 310	14 592	7 398	7 194
Ulloa	28 528	13 636	14 892	8 354	4 212	4 142
Varablanca	700	380	320	224	115	109
Barva	5 521	2 627	2 894	1 134	584	550
San Pedro	9 932	4 861	5 071	2 926	1 456	1 470
San Pablo	8 319	4 058	4 261	2 381	1 216	1 165
San Roque	4 098	2 046	2 052	1 252	661	591
Santa Lucía	7 413	3 568	3 845	1 891	935	956
San José de la Montaña	5 398	2 731	2 667	1 616	846	770
Santo Domingo	4 730	2 186	2 544	882	464	418
San Vicente	6 516	3 071	3 445	1 535	754	781
San Miguel	6 367	3 178	3 189	1 584	839	745
Paracito	2 037	1 032	1 005	644	317	327
Santo Tomás	6 267	3 092	3 175	1 533	795	738
Santa Rosa	7 269	3 590	3 679	1 938	1 011	927
Tures	3 521	1 723	1 798	971	462	509
Pará	3 333	1 610	1 723	799	396	403
San Rafael	9 668	4 735	4 933	2 461	1 275	1 186
San Josecito	11 579	5 628	5 951	3 204	1 614	1 590
Santiago	8 511	4 113	4 398	2 346	1 175	1 171
Ángeles	10 232	5 026	5 206	2 906	1 424	1 482
Concepción	6 077	2 979	3 098	1 865	927	938
San Isidro	6 032	3 000	3 032	1 533	810	723

continúa

Continuación cuadro 1-A

Región, oficina local y distrito	Población total			Personas menores de edad		
	Total	Hombres	Mujeres	Total	Hombres	Mujeres
San José	7 450	3 658	3 792	2 092	1 081	1 011
Concepción	2 639	1 296	1 343	682	356	326
San Francisco	4 439	2 225	2 214	1 217	638	579
San Pablo	19 786	9 571	10 215	5 063	2 546	2 517
Rincón Sabanilla	8 259	3 948	4 311	2 044	1 044	1 000
Oficina Local Heredia Sur	78 172	38 294	39 878	21 042	10 629	10 413
Santa Bárbara	5 944	2 877	3 067	1 565	771	794
San Pedro	5 582	2 797	2 785	1 709	871	838
San Juan	7 796	3 788	4 008	2 094	1 009	1 085
Jesús	9 603	4 793	4 810	2 937	1 512	1 425
Santo Domingo	2 831	1 391	1 440	878	421	457
Purabá	4 573	2 264	2 309	1 329	656	673
San Antonio	10 193	5 043	5 150	2 434	1 227	1 207
La Ribera	6 024	2 945	3 079	1 512	792	720
La Asunción	5 591	2 580	3 011	1 250	630	620
San Joaquín	7 173	3 476	3 697	1 765	908	857
Barrantes	4 091	2 037	2 054	1 023	544	479
Llorente	8 771	4 303	4 468	2 546	1 288	1 258
Oficina Local Sarapiquí	57 343	29 169	28 174	21 668	11 018	10 650
Puerto Viejo	20 174	10 334	9 840	8 236	4 181	4 055
La Virgen	10 706	5 384	5 322	3 853	1 925	1 928
Las Horquetas	24 331	12 260	12 071	8 752	4 479	4 273
Llanuras del Gaspar	1 181	656	525	461	229	232
Cureña	951	535	416	366	204	162
Región Pacífico Central	243 293	121 604	121 689	78 282	39 907	38 375
Oficina Local Puntarenas	132 924	65 674	67 250	42 788	21 766	21 022
Puntarenas	8 335	4 027	4 308	1 902	970	932
Pitahaya	2 211	1 140	1 071	821	421	400
Chomes	5 522	2 865	2 657	1 906	1 011	895
Manzanillo	2 811	1 471	1 340	1 039	517	522
Guacimal	923	488	435	269	143	126
Barranca	30 644	14 701	15 943	10 677	5 388	5 289
Monte Verde	4 155	2 022	2 133	1 397	670	727
Chacarita	17 434	8 668	8 766	5 794	2 983	2 811

continúa

Continuación cuadro 1-A

Región, oficina local y distrito	Población total			Personas menores de edad		
	Total	Hombres	Mujeres	Total	Hombres	Mujeres
Chira	1 576	817	759	570	291	279
Acapulco	1 296	649	647	367	174	193
El Roble	15 759	7 937	7 822	5 081	2 647	2 434
Arancibia	665	375	290	209	114	95
Espíritu Santo	15 685	7 614	8 071	4 737	2 378	2 359
San Juan Grande	6 171	3 089	3 082	2 123	1 083	1 040
Macacona	4 742	2 317	2 425	1 533	783	750
San Rafael	1 294	660	634	330	169	161
San Jerónimo	751	395	356	207	102	105
Miramar	8 298	4 039	4 259	2 327	1 132	1 195
La Unión	1 249	648	601	369	186	183
San Isidro	3 403	1 752	1 651	1 130	604	526
Oficina Local Aguirre	42 902	22 035	20 867	13 881	7 124	6 757
Quepos	19 889	10 186	9 703	6 375	3 254	3 121
Savegre	3 326	1 774	1 552	1 098	582	516
Naranjito	3 677	1 892	1 785	1 210	621	589
Parrita	16 010	8 183	7 827	5 198	2 667	2 531
Oficina Local Orotina	43 789	21 812	21 977	13 971	7 028	6 943
San Mateo	2 692	1 364	1 328	737	380	357
Desmonte	1 047	523	524	307	154	153
Jesús María	2 397	1 240	1 157	722	377	345
Orotina	9 581	4 622	4 959	2 746	1 345	1 401
El Mastate	1 856	895	961	569	276	293
Hacienda Vieja	1 070	525	545	271	121	150
Coyolar	5 913	2 926	2 987	2 086	1 052	1 034
La Ceiba	1 922	1 017	905	653	355	298
Jacó	11 725	5 847	5 878	3 994	2 034	1 960
Tárcoles	5 586	2 853	2 733	1 886	934	952
Oficina Local Paquera	23 678	12 083	11 595	7 642	3 989	3 653
Lepanto	9 502	4 767	4 735	2 951	1 496	1 455
Paquera	6 685	3 448	3 237	2 232	1 190	1 042
Cóbano	7 491	3 868	3 623	2 459	1 303	1 156

continúa

Continuación cuadro 1-A

Región, oficina local y distrito	Población total			Personas menores de edad		
	Total	Hombres	Mujeres	Total	Hombres	Mujeres
Región Huetar Norte	269 953	135 793	134 160	97 676	49 670	48 006
Oficina Local San Carlos	161 039	80 589	80 450	55 858	28 335	27 523
Sarapiquí	2 842	1 418	1 424	939	470	469
Peñas Blancas	9 289	4 687	4 602	3 540	1 787	1 753
Río Cuarto	10 886	5 616	5 270	4 333	2 225	2 108
Quesada	42 214	20 343	21 871	13 110	6 680	6 430
Florencia	14 991	7 480	7 511	5 009	2 545	2 464
Buenavista	325	167	158	121	58	63
Aguas Zarcas	20 241	10 068	10 173	7 391	3 703	3 688
Venecia	9 638	4 841	4 797	3 497	1 752	1 745
Pital	17 325	8 874	8 451	6 315	3 202	3 113
La Fortuna	15 384	7 802	7 582	5 531	2 861	2 670
La Tigra	6 374	3 213	3 161	2 237	1 107	1 130
La Palmera	6 321	3 388	2 933	2 035	1 030	1 005
Venado	1 754	905	849	583	298	285
Monterrey	3 455	1 787	1 668	1 217	617	600
Oficina Local Los Chiles	49 455	25 300	24 155	19 357	9 857	9 500
Cutris	10 334	5 392	4 942	4 068	2 071	1 997
Pocosol	15 395	7 789	7 606	6 001	3 044	2 957
Los Chiles	13 253	6 719	6 534	5 388	2 792	2 596
Caño Negro	1 808	937	871	630	317	313
El Amparo	5 992	3 057	2 935	2 293	1 126	1 167
San Jorge	2 673	1 406	1 267	977	507	470
Oficina Local Upala	59 459	29 904	29 555	22 461	11 478	10 983
Upala	16 138	7 910	8 228	6 046	3 089	2 957
Aguas Claras	4 939	2 511	2 428	1 786	901	885
San José o Pizote	7 352	3 731	3 621	3 019	1 536	1 483
Bijagua	4 642	2 355	2 287	1 491	761	730
Delicias	4 357	2 154	2 203	1 867	908	959
Dos Ríos	3 194	1 665	1 529	1 376	743	633
Yolillal	3 329	1 692	1 637	1 299	653	646
San Rafael	7 941	3 970	3 971	2 948	1 505	1 443
Buenavista	1 573	808	765	539	276	263
Cote	867	455	412	275	147	128
Katira	5 127	2 653	2 474	1 815	959	856

continúa

Continuación cuadro 1-A

Región, oficina local y distrito	Población total			Personas menores de edad		
	Total	Hombres	Mujeres	Total	Hombres	Mujeres
Región Huetar Atlántica	386 954	193 673	193 281	141 652	71 645	70 007
Oficina Local Limón	132 155	65 342	66 813	49 083	24 625	24 458
Limón	61 077	28 710	32 367	20 951	10 400	10 551
Valle La Estrella	17 908	9 188	8 720	7 805	3 902	3 903
Río Blanco	8 307	4 313	3 994	3 187	1 623	1 564
Matama	7 128	3 540	3 588	2 703	1 307	1 396
Matina	9 142	4 733	4 409	3 600	1 855	1 745
Batán	16 543	8 449	8 094	6 250	3 196	3 054
Carrandi	12 050	6 409	5 641	4 587	2 342	2 245
Oficina Local Talamanca	30 713	15 659	15 054	12 903	6 535	6 368
Bratsi	7 318	3 705	3 613	3 095	1 585	1 510
Sixaola	8 862	4 556	4 306	3 904	1 917	1 987
Cahuita	8 293	4 185	4 108	3 086	1 604	1 482
Telire	6 240	3 213	3 027	2 818	1 429	1 389
Oficina Local Siquirres	56 853	28 781	28 072	20 245	10 336	9 909
Siquirres	31 634	15 868	15 766	11 144	5 754	5 390
Pacuarito	8 756	4 612	4 144	3 253	1 626	1 627
Florida	2 254	1 156	1 098	722	357	365
Germania	2 471	1 296	1 175	810	439	371
El Cairo	6 082	3 058	3 024	2 249	1 121	1 128
Alegría	5 656	2 791	2 865	2 067	1 039	1 028
Oficina Local Pococí	167 233	83 891	83 342	59 421	30 149	29 272
Guápiles	36 457	17 536	18 921	12 080	5 975	6 105
Jiménez	10 499	5 191	5 308	3 755	1 932	1 823
Rita	24 043	12 284	11 759	8 524	4 372	4 152
Roxana	16 802	9 018	7 784	6 192	3 251	2 941
Cariari	34 172	17 094	17 078	12 414	6 312	6 102
Colorado	3 874	2 092	1 782	1 492	750	742
Guácimo	18 325	9 032	9 293	6 578	3 295	3 283
Mercedes	1 707	861	846	477	242	235
Pocora	6 432	3 207	3 225	2 250	1 149	1 101
Río Jiménez	8 745	4 397	4 348	3 309	1 649	1 660
Duacaré	6 177	3 179	2 998	2 350	1 222	1 128

continúa

Continuación cuadro 1-A

Región, oficina local y distrito	Población total			Personas menores de edad		
	Total	Hombres	Mujeres	Total	Hombres	Mujeres
Región Brunca	329528	163343	166185	115307	58583	56724
Oficina Local Pérez Zeledón	135 429	65860	69569	45085	22911	22174
San Isidro de El General	46 017	21 688	24 329	14 430	7 256	7 174
El General	6 394	3 147	3 247	2 140	1 099	1 041
Daniel Flores	33 591	16 183	17 408	11 053	5 598	5 455
Rivas	6 593	3 308	3 285	2 189	1 112	1 077
San Pedro	9 076	4 478	4 598	3 379	1 690	1 689
Platanares	7 208	3 670	3 538	2 542	1 374	1 168
Pejibaye	8 001	4 045	3 956	2 798	1 416	1 382
Cajón	8 574	4 254	4 320	3 132	1 621	1 511
Barú	2 397	1 219	1 178	781	399	382
Río Nuevo	3 067	1 577	1 490	1 111	572	539
Páramo	4 511	2 291	2 220	1 530	774	756
Oficina Local Osa	29 433	15 038	14 395	9 852	4 994	4 858
Puerto Cortés	7 969	3 998	3 971	2 655	1 343	1 312
Palmar	9 816	4 967	4 849	3 282	1 693	1 589
Sierpe	4 205	2 248	1 957	1 409	726	683
Bahía Ballena	3 306	1 745	1 561	1 103	574	529
Piedras Blancas	4 137	2 080	2 057	1 403	658	745
Oficina Local Golfito	39 136	19 783	19 353	13 548	6 935	6 613
Golfito	11 268	5 514	5 754	3 658	1 852	1 806
Puerto Jiménez	8 791	4 548	4 243	3 055	1 578	1 477
Guaycará	12 918	6 528	6 390	4 437	2 292	2 145
Pavón	6 159	3 193	2 966	2 398	1 213	1 185
Oficina Local Corredores	41 830	20 721	21 109	14 767	7 407	7 360
Corredor	17 249	8 512	8 737	5 877	2 937	2 940
La Cuesta	3 906	1 965	1 941	1 346	716	630
Canoas	11 527	5 616	5 911	4 271	2 159	2 112
Laurel	9 148	4 628	4 520	3 273	1 595	1 678
Oficina Local Buenos Aires	45 244	22 809	22 435	17 871	9 022	8 849
Buenos Aires	21 063	10 330	10 733	8 281	4 129	4 152
Volcán	3 815	1 979	1 836	1 386	706	680
Potrero Grande	5 956	2 993	2 963	2 492	1 251	1 241

continúa

Continuación cuadro 1-A

Región, oficina local y distrito	Población total			Personas menores de edad		
	Total	Hombres	Mujeres	Total	Hombres	Mujeres
Boruca	3 074	1 610	1 464	1 206	632	574
Pilas	1 659	869	790	663	330	333
Colinas	1 371	734	637	480	245	235
Chánguena	2 631	1 396	1 235	1 135	589	546
Biolley	2 455	1 274	1 181	947	485	462
Brunka	3 220	1 624	1 596	1 281	655	626
Oficina Local Coto Brus	38 456	19 132	19 324	14 184	7 314	6 870
San Vito	14 839	7 255	7 584	5 237	2 705	2 532
Sabalito	10 982	5 462	5 520	4 145	2 091	2 054
Aguabuena	6 286	3 136	3 150	2 191	1 131	1 060
Limoncito	3 591	1 804	1 787	1 546	811	735
Pittier	2 758	1 475	1 283	1 065	576	489
Región Chorotega	326821	161932	164889	104919	53299	51620
Oficina Local Liberia	101 700	50 138	51 562	35 135	17 906	17 229
Liberia	53 381	26 100	27 281	17 680	9 010	8 670
Cañas Dulces	3 230	1 630	1 600	1 044	541	503
Mayorga	1 602	778	824	581	289	292
Nacascolo	2 247	1 105	1 142	834	420	414
Curubandé	2 527	1 231	1 296	848	416	432
Bagaces	12 367	6 275	6 092	4 322	2 300	2 022
La Fortuna	2 756	1 366	1 390	886	458	428
Mogote	3 398	1 728	1 670	1 194	610	584
Río Naranjo	1 015	488	527	299	141	158
La Cruz	9 191	4 366	4 825	3 378	1 658	1 720
Santa Cecilia	6 258	3 161	3 097	2 600	1 286	1 314
La Garita	1 688	867	821	692	366	326
Santa Elena	2 040	1 043	997	777	411	366
Oficina Local Cañas	63 873	31 657	32 216	20 644	10 479	10 165
Cañas	20 811	10 087	10 724	7 008	3 540	3 468
Palmira	988	503	485	333	160	173
San Miguel	1 644	854	790	486	264	222
Bebedero	2 082	1 111	971	692	381	311
Porozal	669	351	318	204	104	100
Las Juntas	9 016	4 479	4 537	3 013	1 550	1 463

continúa

Continuación cuadro 1-A

Región, oficina local y distrito	Población total			Personas menores de edad		
	Total	Hombres	Mujeres	Total	Hombres	Mujeres
Sierra	2 351	1 202	1 149	780	411	369
San Juan	2 051	1 040	1 011	499	241	258
Colorado	4 621	2 294	2 327	1 554	773	781
Tilarán	8 677	4 122	4 555	2 710	1 299	1 411
Quebrada Grande	2 700	1 379	1 321	855	441	414
Tronadora	1 795	928	867	548	291	257
Santa Rosa	1 945	1 007	938	590	323	267
Líbano	865	450	415	240	112	128
Tierras Morenas	1 358	694	664	399	211	188
Arenal	2 300	1 156	1 144	733	378	355
Oficina Local Santa Cruz	92 105	45 808	46 297	28 533	14 424	14 109
Santa Cruz	21 709	10 483	11 226	6 457	3 206	3 251
Bolsón	1 627	849	778	449	228	221
Veintisiete de Abril	6 883	3 474	3 409	2 157	1 080	1 077
Tempate	5 635	2 807	2 828	1 691	821	870
Cartagena	3 824	1 919	1 905	1 112	549	563
Cuajiniquil	1 789	960	829	587	304	283
Diriá	3 905	1 857	2 048	1 071	540	531
Cabo Velas	3 362	1 677	1 685	984	492	492
Tamarindo	6 376	3 260	3 116	1 941	1 022	919
Filadelfia	7 953	3 988	3 965	2 458	1 265	1 193
Palmira	5 416	2 625	2 791	1 811	897	914
Sardinal	14 785	7 498	7 287	4 850	2 504	2 346
Belén	8 841	4 411	4 430	2 965	1 516	1 449
Oficina Local Nicoya	69 143	34 329	34 814	20 607	10 490	10 117
Nicoya	24 752	11 988	12 764	7 253	3 678	3 575
Mansión	5 974	2 963	3 011	1 692	882	810
San Antonio	6 521	3 216	3 305	1 730	843	887
Quebrada Honda	2 520	1 232	1 288	687	350	337
Sámara	3 510	1 805	1 705	1 109	565	544
Nosara	4 920	2 506	2 414	1 701	861	840
Belén de Nosarita	2 629	1 296	1 333	877	433	444
Carmona	2 486	1 227	1 259	715	381	334
Santa Rita	1 437	705	732	467	246	221
Zapotál	1 215	635	580	354	184	170
San Pablo	2 215	1 129	1 086	735	390	345

continúa

Continuación cuadro 1-A

Región, oficina local y distrito	Población total			Personas menores de edad		
	Total	Hombres	Mujeres	Total	Hombres	Mujeres
Porvenir	741	395	346	192	99	93
Bejuco	3 026	1 578	1 448	967	489	478
Hojancha	4 273	2 138	2 135	1 228	640	588
Monte Romo	643	337	306	204	103	101
Puente Carrillo	1 574	811	763	490	244	246
Huacas	707	368	339	206	102	104

CUADRO 2
Costa Rica: Población de menores de edad por grupo y sexo, según región y oficina local PANI

Región y oficina local	Personas menores de edad			Personas en la niñez			Personas adolescentes ^{1/}		
	Total	Hombres	Mujeres	Total	Hombres	Mujeres	Total	Hombres	Mujeres
Costa Rica	1 310 983	664 057	646 926	912 076	464 525	447 551	398 907	199 532	199 375
Región San José Central	178 175	89 547	88 628	123 691	62 760	60 931	54 484	26 787	27 697
Oficina Local Este	60 740	30 505	30 235	41 585	21 098	20 487	19 155	9 407	9 748
Oficina Local Tibás	26 442	13 244	13 198	18 608	9 377	9 231	7 834	3 867	3 967
Oficina Local San José Este	36 839	18 430	18 409	25 359	12 742	12 617	11 480	5 688	5 792
Oficina Local San José Oeste	54 154	27 368	26 786	38 139	19 543	18 596	16 015	7 825	8 190
Región San José Sur	155 899	78 983	76 916	107 517	54 831	52 686	48 382	24 152	24 230
Oficina Local Desamparados	60 542	30 607	29 935	41 580	21 116	20 464	18 962	9 491	9 471
Oficina Local Alajuelita	25 367	12 902	12 465	17 855	9 129	8 726	7 512	3 773	3 739
Oficina Local Aserrí	24 075	12 224	11 851	16 513	8 487	8 026	7 562	3 737	3 825
Oficina Local Puriscal	13 987	7 213	6 774	9 216	4 821	4 395	4 771	2 392	2 379
Oficina Local Santa Ana	31 928	16 037	15 891	22 353	11 278	11 075	9 575	4 759	4 816
Región Alajuela	158 939	80 731	78 208	110 234	56 224	54 010	48 705	24 507	24 198
Oficina Local Alajuela	87 822	44 669	43 153	61 842	31 638	30 204	25 980	13 031	12 949
Oficina Local San Ramón	33 927	17 144	16 783	23 047	11 664	11 383	10 880	5 480	5 400
Oficina Local Naranjo	18 370	9 375	8 995	12 570	6 476	6 094	5 800	2 899	2 901
Oficina Local Grecia	18 820	9 543	9 277	12 775	6 446	6 329	6 045	3 097	2 948
Región Cartago	158 047	79 882	78 165	109 030	55 319	53 711	49 017	24 563	24 454
Oficina Local Cartago	91 685	46 494	45 191	62 789	31 899	30 890	28 896	14 595	14 301
Oficina Local Turrialba	24 923	12 657	12 266	17 423	8 849	8 574	7 500	3 808	3 692
Oficina Local Los Santos	11 705	5 847	5 858	7 788	3 936	3 852	3 917	1 911	2 006
Oficina Local La Unión	29 734	14 884	14 850	21 030	10 635	10 395	8 704	4 249	4 455
Región Heredia	122 087	61 810	60 277	84 679	43 180	41 499	37 408	18 630	18 778
Oficina Local Heredia Norte	79 377	40 163	39 214	54 947	27 990	26 957	24 430	12 173	12 257
Oficina Local Heredia Sur	21 042	10 629	10 413	14 571	7 422	7 149	6 471	3 207	3 264
Oficina Local Sarapiquí	21 668	11 018	10 650	15 161	7 768	7 393	6 507	3 250	3 257
Región Pacífico Central	78 282	39 907	38 375	54 925	28 157	26 768	23 357	11 750	11 607
Oficina Local Puntarenas	42 788	21 766	21 022	29 919	15 252	14 667	12 869	6 514	6 355
Oficina Local Aguirre	13 881	7 124	6 757	9 652	5 016	4 636	4 229	2 108	2 121
Oficina Local Orofina	13 971	7 028	6 943	10 062	5 118	4 944	3 909	1 910	1 999
Oficina Local Paquera	7 642	3 989	3 653	5 292	2 771	2 521	2 350	1 218	1 132

continúa

Continuación cuadro 2

Región y oficina local	Personas menores de edad			Personas en la niñez			Personas adolescentes ^{1/}		
	Total	Hombres	Mujeres	Total	Hombres	Mujeres	Total	Hombres	Mujeres
Región Huetar Norte	97 676	49 670	48 006	68 297	34 975	33 322	29 379	14 695	14 684
Oficina Local San Carlos	55 858	28 335	27 523	39 465	20 285	19 180	16 393	8 050	8 343
Oficina Local Los Chiles	19 357	9 857	9 500	13 540	6 892	6 648	5 817	2 965	2 852
Oficina Local Upala	22 461	11 478	10 983	15 292	7 798	7 494	7 169	3 680	3 489
Región Huetar Atlántica	141 652	71 645	70 007	100 440	51 016	49 424	41 212	20 629	20 583
Oficina Local Limón	49 083	24 625	24 458	35 341	17 846	17 495	13 742	6 779	6 963
Oficina Local Talamanca	12 903	6 535	6 368	9 338	4 758	4 580	3 565	1 777	1 788
Oficina Local Siquirres	20 245	10 336	9 909	14 244	7 299	6 945	6 001	3 037	2 964
Oficina Local Pococí	59 421	30 149	29 272	41 517	21 113	20 404	17 904	9 036	8 868
Región Brunca	115 307	58 583	56 724	80 069	40 743	39 326	35 238	17 840	17 398
Oficina Local Pérez Zeledón	45 085	22 911	22 174	30 702	15 679	15 023	14 383	7 232	7 151
Oficina Local Osa	9 852	4 994	4 858	6 784	3 462	3 322	3 068	1 532	1 536
Oficina Local Golfito	13 548	6 935	6 613	9 531	4 842	4 689	4 017	2 093	1 924
Oficina Local Corredores	14 767	7 407	7 360	10 530	5 279	5 251	4 237	2 128	2 109
Oficina Local Buenos Aires	17 871	9 022	8 849	12 470	6 301	6 169	5 401	2 721	2 680
Oficina Local Coto Brus	14 184	7 314	6 870	10 052	5 180	4 872	4 132	2 134	1 998
Región Chorotega	104 919	53 299	51 620	73 194	37 320	35 874	31 725	15 979	15 746
Oficina Local Liberia	35 135	17 906	17 229	24 758	12 605	12 153	10 377	5 301	5 076
Oficina Local Cañas	20 644	10 479	10 165	14 242	7 268	6 974	6 402	3 211	3 191
Oficina Local Santa Cruz	28 533	14 424	14 109	20 057	10 197	9 860	8 476	4 227	4 249
Oficina Local Nicoya	20 607	10 490	10 117	14 137	7 250	6 887	6 470	3 240	3 230

1/ Se refiere a las personas con edades entre 13 y 17 años.

CUADRO 2-A

Costa Rica: Población de menores de edad por grupo y sexo según región, oficina local PANI y distrito

Región, oficina local y distrito	Personas menores de edad			Personas en la niñez			Personas adolescentes ^{1/}		
	Total	Hombres	Mujeres	Total	Hombres	Mujeres	Total	Hombres	Mujeres
Costa Rica	1 310 983	664 057	646 926	912 076	464 525	447 551	398 907	199 532	199 375
Región San José Central	178 175	89 547	88 628	123 691	62 760	60 931	54 484	26 787	27 697
Oficina Local Este	60 740	30 505	30 235	41 585	21 098	20 487	19 155	9 407	9 748
Guadalupe	4 000	2 082	1 918	2 734	1 441	1 293	1 266	641	625
San Francisco	439	211	228	292	156	136	147	55	92
Calle Blancos	4 445	2 268	2 177	3 096	1 592	1 504	1 349	676	673
Mata de Plátano	4 465	2 334	2 131	3 090	1 621	1 469	1 375	713	662
Ipís	7 118	3 513	3 605	4 950	2 492	2 458	2 168	1 021	1 147
Rancho Redondo	785	379	406	558	267	291	227	112	115
Purrál	9 150	4 481	4 669	6 335	3 162	3 173	2 815	1 319	1 496
San Isidro	4 179	2 147	2 032	2 765	1 416	1 349	1 414	731	683
San Rafael	1 924	989	935	1 235	665	570	689	324	365
Dulce Nombre de Jesús	2 718	1 375	1 343	1 855	939	916	863	436	427
Patalillo	5 267	2 672	2 595	3 487	1 793	1 694	1 780	879	901
Cascajal	2 056	1 031	1 025	1 415	720	695	641	311	330
San Vicente	6 574	3 235	3 339	4 430	2 153	2 277	2 144	1 082	1 062
San Jerónimo	1 808	937	871	1 276	664	612	532	273	259
La Trinidad	5 812	2 851	2 961	4 067	2 017	2 050	1 745	834	911
Oficina Local Tibás	26 442	13 244	13 198	18 608	9 377	9 231	7 834	3 867	3 967
Uruca	10 882	5 471	5 411	7 743	3 945	3 798	3 139	1 526	1 613
San Juan	4 272	2 121	2 151	2 891	1 423	1 468	1 381	698	683
Cinco Esquinas	1 725	897	828	1 269	673	596	456	224	232
Anselmo Llorente	1 879	938	941	1 297	672	625	582	266	316
León XIII	4 565	2 258	2 307	3 254	1 613	1 641	1 311	645	666
Colima	3 119	1 559	1 560	2 154	1 051	1 103	965	508	457
Oficina Local San José Este	36 839	18 430	18 409	25 359	12 742	12 617	11 480	5 688	5 792
Carmen	344	167	177	228	109	119	116	58	58
Catedral	2 695	1 381	1 314	1 902	958	944	793	423	370
Zapote	3 884	1 972	1 912	2 637	1 350	1 287	1 247	622	625
San Francisco de Dos Ríos	4 065	2 075	1 990	2 818	1 460	1 358	1 247	615	632
San Pedro	3 974	2 038	1 936	2 680	1 385	1 295	1 294	653	641
Sabanilla	2 151	1 052	1 099	1 426	705	721	725	347	378

continúa

Continuación cuadro 2-A

Región, oficina local y distrito	Personas menores de edad			Personas en la niñez			Personas adolescentes ^{1/}		
	Total	Hombres	Mujeres	Total	Hombres	Mujeres	Total	Hombres	Mujeres
Mercedes	797	387	410	538	257	281	259	130	129
San Rafael	2 572	1 275	1 297	1 798	905	893	774	370	404
Curridabat	5 961	2 994	2 967	4 039	2 059	1 980	1 922	935	987
Granadilla	3 848	1 856	1 992	2 649	1 262	1 387	1 199	594	605
Sánchez	1 245	602	643	811	388	423	434	214	220
Tirrasas	5 303	2 631	2 672	3 833	1 904	1 929	1 470	727	743
Oficina Local San José Oeste	54 154	27 368	26 786	38 139	19 543	18 596	16 015	7 825	8 190
Merced	3 122	1 646	1 476	2 271	1 223	1 048	851	423	428
Hospital	5 128	2 612	2 516	3 630	1 892	1 738	1 498	720	778
Mata Redonda	1 565	784	781	1 082	537	545	483	247	236
Pavas	20 513	10 354	10 159	14 608	7 481	7 127	5 905	2 873	3 032
Hatillo	13 501	6 802	6 699	9 331	4 741	4 590	4 170	2 061	2 109
San Sebastián	10 325	5 170	5 155	7 217	3 669	3 548	3 108	1 501	1 607
Región San José Sur	155 899	78 983	76 916	107 517	54 831	52 686	48 382	24 152	24 230
Oficina Local Desamparados	60 542	30 607	29 935	41 580	21 116	20 464	18 962	9 491	9 471
Desamparados	8 540	4 296	4 244	5 874	3 008	2 866	2 666	1 288	1 378
San Miguel	9 624	4 947	4 677	6 471	3 358	3 113	3 153	1 589	1 564
San Juan de Dios	6 132	3 034	3 098	4 254	2 105	2 149	1 878	929	949
San Rafael Arriba	4 189	2 092	2 097	2 959	1 464	1 495	1 230	628	602
San Antonio	2 210	1 116	1 094	1 538	781	757	672	335	337
Frailles	1 158	590	568	774	405	369	384	185	199
Patarrá	3 884	1 978	1 906	2 581	1 352	1 229	1 303	626	677
San Cristóbal	1 327	676	651	896	447	449	431	229	202
Rosario	991	479	512	654	319	335	337	160	177
Damas	3 683	1 862	1 821	2 546	1 297	1 249	1 137	565	572
San Rafael Abajo	6 689	3 282	3 407	4 676	2 281	2 395	2 013	1 001	1 012
Gravilias	3 309	1 759	1 550	2 208	1 177	1 031	1 101	582	519
Los Guido	8 806	4 496	4 310	6 149	3 122	3 027	2 657	1 374	1 283
Oficina Local Alajuelita	25 367	12 902	12 465	17 855	9 129	8 726	7 512	3 773	3 739
Alajuelita	3 268	1 701	1 567	2 306	1 214	1 092	962	487	475
San Josecito	3 323	1 688	1 635	2 339	1 184	1 155	984	504	480
San Antonio	1 559	775	784	1 141	567	574	418	208	210
Concepción	5 936	2 932	3 004	4 231	2 087	2 144	1 705	845	860
San Felipe	11 281	5 806	5 475	7 838	4 077	3 761	3 443	1 729	1 714

continúa

Continuación cuadro 2-A

Región, oficina local y distrito	Personas menores de edad			Personas en la niñez			Personas adolescentes ^{1/}		
	Total	Hombres	Mujeres	Total	Hombres	Mujeres	Total	Hombres	Mujeres
Oficina Local Aserrí	24 075	12 224	11 851	16 513	8 487	8 026	7 562	3 737	3 825
Aserrí	8 414	4 274	4 140	5 914	3 056	2 858	2 500	1 218	1 282
Tarbaca	429	220	209	295	155	140	134	65	69
Vuelta de Jorco	1 970	998	972	1 293	647	646	677	351	326
San Gabriel	1 941	980	961	1 315	685	630	626	295	331
Legua	553	265	288	396	188	208	157	77	80
Monterrey	172	81	91	108	45	63	64	36	28
Salitrillos	4 369	2 213	2 156	3 069	1 562	1 507	1 300	651	649
San Ignacio	2 738	1 410	1 328	1 783	938	845	955	472	483
Guaitil	690	354	336	472	250	222	218	104	114
Palmichal	1 465	698	767	984	475	509	481	223	258
Cangrejal	605	333	272	401	224	177	204	109	95
Sabanillas	729	398	331	483	262	221	246	136	110
Oficina Local Puriscal	13 987	7 213	6 774	9 216	4 821	4 395	4 771	2 392	2 379
Santiago	3 045	1 586	1 459	1 958	1 046	912	1 087	540	547
Mercedes Sur	1 688	886	802	1 097	570	527	591	316	275
Barbacoas	1 090	582	508	710	387	323	380	195	185
Grifo Alto	325	176	149	211	118	93	114	58	56
San Rafael	415	216	199	260	147	113	155	69	86
Candelarita	419	220	199	272	152	120	147	68	79
Desamparaditos	172	92	80	101	52	49	71	40	31
San Antonio	1 142	575	567	760	382	378	382	193	189
Chires	935	505	430	617	330	287	318	175	143
Guayabo	1 321	648	673	886	452	434	435	196	239
Tabarcia	1 432	701	731	978	481	497	454	220	234
Piedras Negras	120	64	56	83	45	38	37	19	18
Picagres	169	86	83	112	62	50	57	24	33
San Pablo	410	214	196	269	144	125	141	70	71
San Pedro	160	85	75	116	63	53	44	22	22
San Juan de Mata	369	199	170	266	141	125	103	58	45
San Luis	145	66	79	98	43	55	47	23	24
Carara	630	312	318	422	206	216	208	106	102
Oficina Local Santa Ana	31 928	16 037	15 891	22 353	11 278	11 075	9 575	4 759	4 816
Escazú	2 928	1 452	1 476	2 019	1 004	1 015	909	448	461
San Antonio	6 216	3 200	3 016	4 293	2 208	2 085	1 923	992	931
San Rafael	5 219	2 595	2 624	3 726	1 868	1 858	1 493	727	766

continúa

Continuación cuadro 2-A

Región, oficina local y distrito	Personas menores de edad			Personas en la niñez			Personas adolescentes ^{1/}		
	Total	Hombres	Mujeres	Total	Hombres	Mujeres	Total	Hombres	Mujeres
Colón	4 226	2 117	2 109	2 885	1 497	1 388	1 341	620	721
Santa Ana	2 689	1 380	1 309	1 914	968	946	775	412	363
Salitral	1 372	660	712	984	454	530	388	206	182
Pozos	4 454	2 201	2 253	3 145	1 557	1 588	1 309	644	665
Uruca	1 961	986	975	1 424	718	706	537	268	269
Piedades	2 109	1 057	1 052	1 452	737	715	657	320	337
Brasil	754	389	365	511	267	244	243	122	121
Región Alajuela	158 939	80 731	78 208	110 234	56 224	54 010	48 705	24 507	24 198
Oficina Local Alajuela	87 822	44 669	43 153	61 842	31 638	30 204	25 980	13 031	12 949
Alajuela	10 386	5 297	5 089	7 277	3 704	3 573	3 109	1 593	1 516
San José	11 726	5 861	5 865	8 244	4 180	4 064	3 482	1 681	1 801
Carrizal	2 170	1 110	1 060	1 532	769	763	638	341	297
San Antonio	7 251	3 671	3 580	5 173	2 640	2 533	2 078	1 031	1 047
Guácima	6 393	3 266	3 127	4 486	2 356	2 130	1 907	910	997
San Isidro	5 274	2 707	2 567	3 763	1 941	1 822	1 511	766	745
Sabanilla	3 072	1 509	1 563	2 159	1 045	1 114	913	464	449
San Rafael	7 420	3 743	3 677	5 282	2 685	2 597	2 138	1 058	1 080
Río Segundo	2 921	1 499	1 422	2 127	1 105	1 022	794	394	400
Desamparados	7 720	4 011	3 709	5 505	2 860	2 645	2 215	1 151	1 064
Turrúcares	2 282	1 178	1 104	1 607	827	780	675	351	324
Tambor	3 431	1 722	1 709	2 429	1 233	1 196	1 002	489	513
Garita	2 029	1 037	992	1 414	717	697	615	320	295
Atenas	1 809	932	877	1 180	619	561	629	313	316
Jesús	986	505	481	670	339	331	316	166	150
Mercedes	851	440	411	596	310	286	255	130	125
San Isidro	827	429	398	559	291	268	268	138	130
Concepción	936	474	462	631	316	315	305	158	147
San José	540	289	251	365	193	172	175	96	79
Santa Eulalia	602	304	298	426	212	214	176	92	84
Escobal	225	120	105	164	86	78	61	34	27
San Pedro	2 096	1 034	1 062	1 457	713	744	639	321	318
San Juan	1 408	709	699	976	495	481	432	214	218
San Rafael	1 645	835	810	1 161	597	564	484	238	246
Carrillos	2 977	1 566	1 411	2 081	1 119	962	896	447	449
Sabana Redonda	845	421	424	578	286	292	267	135	132

continúa

Continuación cuadro 2-A

Región, oficina local y distrito	Personas menores de edad			Personas en la niñez			Personas adolescentes ^{1/}		
	Total	Hombres	Mujeres	Total	Hombres	Mujeres	Total	Hombres	Mujeres
Oficina Local San Ramón	33 927	17 144	16 783	23 047	11 664	11 383	10 880	5 480	5 400
San Ramón	1 886	933	953	1 272	631	641	614	302	312
Santiago	1 457	747	710	1 019	525	494	438	222	216
San Juan	3 383	1 707	1 676	2 313	1 155	1 158	1 070	552	518
Piedades Norte	2 424	1 190	1 234	1 621	799	822	803	391	412
Piedades Sur	1 130	570	560	771	380	391	359	190	169
San Rafael	2 615	1 339	1 276	1 744	896	848	871	443	428
San Isidro	1 342	681	661	937	478	459	405	203	202
Ángeles	2 819	1 461	1 358	1 950	1 031	919	869	430	439
Alfaro	2 067	1 055	1 012	1 425	739	686	642	316	326
Volio	675	318	357	449	203	246	226	115	111
Concepción	691	344	347	476	235	241	215	109	106
Zapotal	114	54	60	79	36	43	35	18	17
Palmares	752	377	375	514	252	262	238	125	113
Zaragoza	2 272	1 178	1 094	1 490	781	709	782	397	385
Buenos Aires	1 966	944	1 022	1 330	632	698	636	312	324
Santiago	771	381	390	495	244	251	276	137	139
Candelaria	566	304	262	397	210	187	169	94	75
Esquipulas	2 151	1 111	1 040	1 427	730	697	724	381	343
La Granja	1 140	625	515	809	454	355	331	171	160
Zarcelero	1 069	510	559	719	353	366	350	157	193
Laguna	500	232	268	333	156	177	167	76	91
Tapesco	426	226	200	296	159	137	130	67	63
Guadalupe	372	176	196	253	116	137	119	60	59
Palmira	432	221	211	296	149	147	136	72	64
Zapote	249	133	116	178	95	83	71	38	33
Brisas	658	327	331	454	225	229	204	102	102
Oficina Local Naranjo	18 370	9 375	8 995	12 570	6 476	6 094	5 800	2 899	2 901
Naranjo	4 512	2 227	2 285	3 049	1 528	1 521	1 463	699	764
San Miguel	1 573	794	779	1 088	555	533	485	239	246
San José	897	489	408	639	347	292	258	142	116
Cirrí Sur	1 364	708	656	936	461	475	428	247	181
San Jerónimo	1 084	547	537	741	381	360	343	166	177
San Juan	922	479	443	639	339	300	283	140	143
El Rosario	1 255	639	616	908	462	446	347	177	170
Palmitos	1 265	662	603	849	435	414	416	227	189
Sarchí Norte	2 141	1 104	1 037	1 455	783	672	686	321	365

continúa

Continuación cuadro 2-A

Región, oficina local y distrito	Personas menores de edad			Personas en la niñez			Personas adolescentes ^{1/}		
	Total	Hombres	Mujeres	Total	Hombres	Mujeres	Total	Hombres	Mujeres
Sarchí Sur	1 517	776	741	1 032	541	491	485	235	250
Toro Amarillo	79	43	36	50	28	22	29	15	14
San Pedro	1 074	558	516	706	370	336	368	188	180
Rodríguez	687	349	338	478	246	232	209	103	106
Oficina Local Grecia	18 820	9 543	9 277	12 775	6 446	6 329	6 045	3 097	2 948
Grecia	3 501	1 759	1 742	2 331	1 156	1 175	1 170	603	567
San Isidro	1 683	870	813	1 154	584	570	529	286	243
San José	2 527	1 251	1 276	1 740	874	866	787	377	410
San Roque	3 262	1 696	1 566	2 197	1 169	1 028	1 065	527	538
Tacares	2 383	1 213	1 170	1 629	808	821	754	405	349
Puente de Piedra	3 246	1 661	1 585	2 235	1 131	1 104	1 011	530	481
Bolívar	2 218	1 093	1 125	1 489	724	765	729	369	360
Región Cartago	158 047	79 882	78 165	109 030	55 319	53 711	49 017	24 563	24 454
Oficina Local Cartago	91 685	46 494	45 191	62 789	31 899	30 890	28 896	14 595	14 301
Oriental	2 321	1 139	1 182	1 528	770	758	793	369	424
Occidental	1 976	1 048	928	1 284	667	617	692	381	311
Carmen	4 578	2 332	2 246	3 162	1 632	1 530	1 416	700	716
San Nicolás	8 083	4 127	3 956	5 659	2 950	2 709	2 424	1 177	1 247
Aguacaliente/San Francisco	10 099	5 192	4 907	6 765	3 389	3 376	3 334	1 803	1 531
Guadalupe o Arenilla	4 188	2 081	2 107	2 875	1 429	1 446	1 313	652	661
Corralillo	3 090	1 576	1 514	2 032	1 035	997	1 058	541	517
Tierra Blanca	1 647	868	779	1 104	588	516	543	280	263
Dulce Nombre	3 107	1 519	1 588	2 223	1 101	1 122	884	418	466
Llano Grande	1 423	743	680	962	488	474	461	255	206
Quebradilla	1 824	946	878	1 244	653	591	580	293	287
Paraíso	5 624	2 833	2 791	3 831	1 938	1 893	1 793	895	898
Santiago	1 864	971	893	1 329	698	631	535	273	262
Orosi	2 790	1 396	1 394	1 875	928	947	915	468	447
Cachí	1 630	804	826	1 103	543	560	527	261	266
Llanos de Santa Lucía	5 990	2 880	3 110	4 172	2 056	2 116	1 818	824	994
Pacayas	1 744	886	858	1 179	608	571	565	278	287
Cervantes	1 957	1 003	954	1 380	694	686	577	309	268
Capellades	747	378	369	496	260	236	251	118	133
San Rafael	7 881	3 938	3 943	5 433	2 701	2 732	2 448	1 237	1 211
Cot	3 450	1 773	1 677	2 327	1 205	1 122	1 123	568	555

continúa

Continuación cuadro 2-A

Región, oficina local y distrito	Personas menores de edad			Personas en la niñez			Personas adolescentes ^{1/}		
	Total	Hombres	Mujeres	Total	Hombres	Mujeres	Total	Hombres	Mujeres
Potrero Cerrado	753	382	371	527	259	268	226	123	103
Cipreses	1 209	629	580	828	422	406	381	207	174
Santa Rosa	825	444	381	558	297	261	267	147	120
El Tejar	7 295	3 695	3 600	5 083	2 601	2 482	2 212	1 094	1 118
San Isidro	3 209	1 650	1 559	2 231	1 144	1 087	978	506	472
Tobosi	2 258	1 203	1 055	1 513	802	711	745	401	344
Patio de Agua	123	58	65	86	41	45	37	17	20
Oficina Local Turrialba	24 923	12 657	12 266	17 423	8 849	8 574	7 500	3 808	3 692
Juan Viñas	1 767	867	900	1 171	567	604	596	300	296
Tucurrique	1 623	795	828	1 127	536	591	496	259	237
Pejibaye	959	478	481	652	329	323	307	149	158
Turrialba	6 936	3 490	3 446	4 912	2 452	2 460	2 024	1 038	986
La Suiza	2 165	1 136	1 029	1 473	775	698	692	361	331
Peralta	159	88	71	110	62	48	49	26	23
Santa Cruz	951	517	434	658	365	293	293	152	141
Santa Teresita	1 462	736	726	972	498	474	490	238	252
Pavones	1 264	671	593	898	472	426	366	199	167
Tuis	830	403	427	570	277	293	260	126	134
Tayutic	758	396	362	555	290	265	203	106	97
Santa Rosa	1 429	727	702	979	504	475	450	223	227
Tres Equis	570	288	282	415	214	201	155	74	81
La Isabel	1 837	986	851	1 279	686	593	558	300	258
Chirripó	2 213	1 079	1 134	1 652	822	830	561	257	304
Oficina Local Los Santos	11 705	5 847	5 858	7 788	3 936	3 852	3 917	1 911	2 006
San Marcos	3 196	1 580	1 616	2 131	1 072	1 059	1 065	508	557
San Lorenzo	1 579	772	807	1 069	531	538	510	241	269
San Carlos	752	380	372	529	271	258	223	109	114
Santa María	1 464	745	719	959	477	482	505	268	237
Jardín	186	87	99	118	50	68	68	37	31
Copey	607	292	315	415	199	216	192	93	99
San Pablo	1 377	675	702	897	450	447	480	225	255
San Andrés	502	246	256	319	154	165	183	92	91
Llano Bonito	713	383	330	455	259	196	258	124	134
San Isidro	503	266	237	344	184	160	159	82	77
Santa Cruz	501	253	248	324	168	156	177	85	92
San Antonio	325	168	157	228	121	107	97	47	50

continúa

Continuación cuadro 2-A

Región, oficina local y distrito	Personas menores de edad			Personas en la niñez			Personas adolescentes ^{1/}		
	Total	Hombres	Mujeres	Total	Hombres	Mujeres	Total	Hombres	Mujeres
Oficina Local La Unión	29 734	14 884	14 850	21 030	10 635	10 395	8 704	4 249	4 455
Tres Ríos	1 950	978	972	1 312	673	639	638	305	333
San Diego	6 631	3 349	3 282	4 628	2 352	2 276	2 003	997	1 006
San Juan	3 679	1 820	1 859	2 613	1 285	1 328	1 066	535	531
San Rafael	4 435	2 175	2 260	3 150	1 570	1 580	1 285	605	680
Concepción	5 039	2 530	2 509	3 608	1 852	1 756	1 431	678	753
Dulce Nombre	2 689	1 344	1 345	1 911	974	937	778	370	408
San Ramón	1 027	489	538	734	355	379	293	134	159
Río Azul	4 284	2 199	2 085	3 074	1 574	1 500	1 210	625	585
Región Heredia	122 087	61 810	60 277	84 679	43 180	41 499	37 408	18 630	18 778
Oficina Local Heredia Norte	79 377	40 163	39 214	54 947	27 990	26 957	24 430	12 173	12 257
Heredia	3 270	1 597	1 673	2 219	1 106	1 113	1 051	491	560
Mercedes	6 438	3 215	3 223	4 441	2 206	2 235	1 997	1 009	988
San Francisco	14 592	7 398	7 194	10 155	5 237	4 918	4 437	2 161	2 276
Ulloa	8 354	4 212	4 142	5 849	2 932	2 917	2 505	1 280	1 225
Varablanca	224	115	109	147	80	67	77	35	42
Barva	1 134	584	550	756	379	377	378	205	173
San Pedro	2 926	1 456	1 470	1 965	981	984	961	475	486
San Pablo	2 381	1 216	1 165	1 600	825	775	781	391	390
San Roque	1 252	661	591	901	480	421	351	181	170
Santa Lucía	1 891	935	956	1 341	666	675	550	269	281
San José de la Montaña	1 616	846	770	1 117	599	518	499	247	252
Santo Domingo	882	464	418	577	320	257	305	144	161
San Vicente	1 535	754	781	1 016	497	519	519	257	262
San Miguel	1 584	839	745	1 070	567	503	514	272	242
Paracito	644	317	327	433	216	217	211	101	110
Santo Tomás	1 533	795	738	1 081	559	522	452	236	216
Santa Rosa	1 938	1 011	927	1 356	724	632	582	287	295
Tures	971	462	509	681	328	353	290	134	156
Pará	799	396	403	562	279	283	237	117	120
San Rafael	2 461	1 275	1 186	1 754	911	843	707	364	343
San Josecito	3 204	1 614	1 590	2 243	1 153	1 090	961	461	500
Santiago	2 346	1 175	1 171	1 654	848	806	692	327	365
Ángeles	2 906	1 424	1 482	2 062	1 012	1 050	844	412	432
Concepción	1 865	927	938	1 269	629	640	596	298	298
San Isidro	1 533	810	723	1 060	564	496	473	246	227

continúa

Continuación cuadro 2-A

Región, oficina local y distrito	Personas menores de edad			Personas en la niñez			Personas adolescentes ^{1/}		
	Total	Hombres	Mujeres	Total	Hombres	Mujeres	Total	Hombres	Mujeres
San José	2 092	1 081	1 011	1 436	728	708	656	353	303
Concepción	682	356	326	470	250	220	212	106	106
San Francisco	1 217	638	579	824	438	386	393	200	193
San Pablo	5 063	2 546	2 517	3 484	1 747	1 737	1 579	799	780
Rincón Sabanilla	2 044	1 044	1 000	1 424	729	695	620	315	305
Oficina Local Heredia Sur	21 042	10 629	10 413	14 571	7 422	7 149	6 471	3 207	3 264
Santa Bárbara	1 565	771	794	1 072	528	544	493	243	250
San Pedro	1 709	871	838	1 217	632	585	492	239	253
San Juan	2 094	1 009	1 085	1 470	719	751	624	290	334
Jesús	2 937	1 512	1 425	2 064	1 092	972	873	420	453
Santo Domingo	878	421	457	623	300	323	255	121	134
Purabá	1 329	656	673	891	443	448	438	213	225
San Antonio	2 434	1 227	1 207	1 649	842	807	785	385	400
La Ribera	1 512	792	720	1 032	517	515	480	275	205
La Asunción	1 250	630	620	822	430	392	428	200	228
San Joaquín	1 765	908	857	1 242	639	603	523	269	254
Barrantes	1 023	544	479	733	394	339	290	150	140
Llorente	2 546	1 288	1 258	1 756	886	870	790	402	388
Oficina Local Sarapiquí	21 668	11 018	10 650	15 161	7 768	7 393	6 507	3 250	3 257
Puerto Viejo	8 236	4 181	4 055	5 816	2 984	2 832	2 420	1 197	1 223
La Virgen	3 853	1 925	1 928	2 671	1 376	1 295	1 182	549	633
Las Horquetas	8 752	4 479	4 273	6 105	3 116	2 989	2 647	1 363	1 284
Llanuras del Gaspar	461	229	232	318	151	167	143	78	65
Cureña	366	204	162	251	141	110	115	63	52
Región Pacífico Central	78 282	39907	38375	54 925	28157	26768	23 357	11750	11607
Oficina Local Puntarenas	42 788	21 766	21 022	29 919	15 252	14 667	12 869	6 514	6 355
Puntarenas	1 902	970	932	1 291	655	636	611	315	296
Pitahaya	821	421	400	600	303	297	221	118	103
Chomes	1 906	1 011	895	1 387	747	640	519	264	255
Manzanillo	1 039	517	522	710	342	368	329	175	154
Guacimal	269	143	126	188	104	84	81	39	42
Barranca	10 677	5 388	5 289	7 552	3 836	3 716	3 125	1 552	1 573
Monte Verde	1 397	670	727	962	460	502	435	210	225
Chacarita	5 794	2 983	2 811	4 083	2 105	1 978	1 711	878	833

continúa

Continuación cuadro 2-A

Región, oficina local y distrito	Personas menores de edad			Personas en la niñez			Personas adolescentes ^{1/}		
	Total	Hombres	Mujeres	Total	Hombres	Mujeres	Total	Hombres	Mujeres
Chira	570	291	279	386	198	188	184	93	91
Acapulco	367	174	193	265	123	142	102	51	51
El Roble	5 081	2 647	2 434	3 623	1 892	1 731	1 458	755	703
Arancibia	209	114	95	127	71	56	82	43	39
Espíritu Santo	4 737	2 378	2 359	3 202	1 613	1 589	1 535	765	770
San Juan Grande	2 123	1 083	1 040	1 487	755	732	636	328	308
Macacona	1 533	783	750	1 072	538	534	461	245	216
San Rafael	330	169	161	231	121	110	99	48	51
San Jerónimo	207	102	105	133	64	69	74	38	36
Miramar	2 327	1 132	1 195	1 608	780	828	719	352	367
La Unión	369	186	183	239	126	113	130	60	70
San Isidro	1 130	604	526	773	419	354	357	185	172
Oficina Local Aguirre	13 881	7 124	6 757	9 652	5 016	4 636	4 229	2 108	2 121
Quepos	6 375	3 254	3 121	4 474	2 348	2 126	1 901	906	995
Savegre	1 098	582	516	727	376	351	371	206	165
Naranjito	1 210	621	589	829	421	408	381	200	181
Parrita	5 198	2 667	2 531	3 622	1 871	1 751	1 576	796	780
Oficina Local Orotina	13 971	7 028	6 943	10 062	5 118	4 944	3 909	1 910	1 999
San Mateo	737	380	357	488	244	244	249	136	113
Desmonte	307	154	153	204	105	99	103	49	54
Jesús María	722	377	345	509	266	243	213	111	102
Orotina	2 746	1 345	1 401	1 923	943	980	823	402	421
El Mastate	569	276	293	417	207	210	152	69	83
Hacienda Vieja	271	121	150	172	79	93	99	42	57
Coyolar	2 086	1 052	1 034	1 481	755	726	605	297	308
La Ceiba	653	355	298	459	243	216	194	112	82
Jacó	3 994	2 034	1 960	3 042	1 579	1 463	952	455	497
Tárcoles	1 886	934	952	1 367	697	670	519	237	282
Oficina Local Paquera	7 642	3 989	3 653	5 292	2 771	2 521	2 350	1 218	1 132
Lepanto	2 951	1 496	1 455	1 954	978	976	997	518	479
Paquera	2 232	1 190	1 042	1 558	843	715	674	347	327
Cóbano	2 459	1 303	1 156	1 780	950	830	679	353	326

continúa

Continuación cuadro 2-A

Región, oficina local y distrito	Personas menores de edad			Personas en la niñez			Personas adolescentes ^{1/}		
	Total	Hombres	Mujeres	Total	Hombres	Mujeres	Total	Hombres	Mujeres
Región Huetar Norte	97 676	49670	48006	68297	34975	33322	29379	14695	14684
Oficina Local San Carlos	55 858	28 335	27 523	39 465	20 285	19 180	16 393	8 050	8 343
Sarapiquí	939	470	469	632	310	322	307	160	147
Peñas Blancas	3 540	1 787	1 753	2 471	1 278	1 193	1 069	509	560
Río Cuarto	4 333	2 225	2 108	3 063	1 590	1 473	1 270	635	635
Quesada	13 110	6 680	6 430	9 188	4 710	4 478	3 922	1 970	1 952
Florencia	5 009	2 545	2 464	3 443	1 789	1 654	1 566	756	810
Buenavista	121	58	63	89	45	44	32	13	19
Aguas Zarcas	7 391	3 703	3 688	5 329	2 696	2 633	2 062	1 007	1 055
Veneria	3 497	1 752	1 745	2 457	1 248	1 209	1 040	504	536
Pital	6 315	3 202	3 113	4 555	2 348	2 207	1 760	854	906
La Fortuna	5 531	2 861	2 670	3 998	2 111	1 887	1 533	750	783
La Tigra	2 237	1 107	1 130	1 572	771	801	665	336	329
La Palmera	2 035	1 030	1 005	1 407	724	683	628	306	322
Venado	583	298	285	409	229	180	174	69	105
Monterrey	1 217	617	600	852	436	416	365	181	184
Oficina Local Los Chiles	19 357	9 857	9 500	13 540	6 892	6 648	5 817	2 965	2 852
Cutris	4 068	2 071	1 997	2 878	1 469	1 409	1 190	602	588
Pocosol	6 001	3 044	2 957	4 233	2 161	2 072	1 768	883	885
Los Chiles	5 388	2 792	2 596	3 765	1 940	1 825	1 623	852	771
Caño Negro	630	317	313	434	214	220	196	103	93
El Amparo	2 293	1 126	1 167	1 580	778	802	713	348	365
San Jorge	977	507	470	650	330	320	327	177	150
Oficina Local Upala	22 461	11 478	10 983	15 292	7 798	7 494	7 169	3 680	3 489
Upala	6 046	3 089	2 957	4 139	2 152	1 987	1 907	937	970
Aguas Claras	1 786	901	885	1 198	601	597	588	300	288
San José o Pizote	3 019	1 536	1 483	1 985	992	993	1 034	544	490
Bijagua	1 491	761	730	1 035	536	499	456	225	231
Delicias	1 867	908	959	1 257	603	654	610	305	305
Dos Ríos	1 376	743	633	902	473	429	474	270	204
Yolillal	1 299	653	646	899	440	459	400	213	187
San Rafael	2 948	1 505	1 443	2 040	1 042	998	908	463	445
Buenavista	539	276	263	371	187	184	168	89	79
Cote	275	147	128	185	94	91	90	53	37
Katira	1 815	959	856	1 281	678	603	534	281	253

continúa

Continuación cuadro 2-A

Región, oficina local y distrito	Personas menores de edad			Personas en la niñez			Personas adolescentes ^{1/}		
	Total	Hombres	Mujeres	Total	Hombres	Mujeres	Total	Hombres	Mujeres
Región Huetar Atlántica	141 652	71 645	70 007	100 440	51 016	49 424	41 212	20 629	20 583
Oficina Local Limón	49 083	24 625	24 458	35 341	17 846	17 495	13 742	6 779	6 963
Limón	20 951	10 400	10 551	14 972	7 477	7 495	5 979	2 923	3 056
Valle La Estrella	7 805	3 902	3 903	5 711	2 844	2 867	2 094	1 058	1 036
Río Blanco	3 187	1 623	1 564	2 336	1 195	1 141	851	428	423
Matama	2 703	1 307	1 396	1 957	947	1 010	746	360	386
Matina	3 600	1 855	1 745	2 579	1 355	1 224	1 021	500	521
Batán	6 250	3 196	3 054	4 457	2 310	2 147	1 793	886	907
Carrandi	4 587	2 342	2 245	3 329	1 718	1 611	1 258	624	634
Oficina Local Talamanca	12 903	6 535	6 368	9 338	4 758	4 580	3 565	1 777	1 788
Bratsi	3 095	1 585	1 510	2 225	1 161	1 064	870	424	446
Sixaola	3 904	1 917	1 987	2 862	1 414	1 448	1 042	503	539
Cahuita	3 086	1 604	1 482	2 275	1 186	1 089	811	418	393
Telire	2 818	1 429	1 389	1 976	997	979	842	432	410
Oficina Local Siquirres	20 245	10 336	9 909	14 244	7 299	6 945	6 001	3 037	2 964
Siquirres	11 144	5 754	5 390	7 927	4 134	3 793	3 217	1 620	1 597
Pacuarito	3 253	1 626	1 627	2 307	1 162	1 145	946	464	482
Florida	722	357	365	481	232	249	241	125	116
Germania	810	439	371	537	285	252	273	154	119
El Cairo	2 249	1 121	1 128	1 551	762	789	698	359	339
Alegría	2 067	1 039	1 028	1 441	724	717	626	315	311
Oficina Local Pococí	59 421	30 149	29 272	41 517	21 113	20 404	17 904	9 036	8 868
Guápiles	12 080	5 975	6 105	8 402	4 224	4 178	3 678	1 751	1 927
Jiménez	3 755	1 932	1 823	2 673	1 388	1 285	1 082	544	538
Rita	8 524	4 372	4 152	5 976	3 082	2 894	2 548	1 290	1 258
Roxana	6 192	3 251	2 941	4 289	2 226	2 063	1 903	1 025	878
Cariari	12 414	6 312	6 102	8 610	4 354	4 256	3 804	1 958	1 846
Colorado	1 492	750	742	1 069	539	530	423	211	212
Guácimo	6 578	3 295	3 283	4 673	2 333	2 340	1 905	962	943
Mercedes	477	242	235	306	160	146	171	82	89
Pocora	2 250	1 149	1 101	1 541	796	745	709	353	356
Río Jiménez	3 309	1 649	1 660	2 271	1 123	1 148	1 038	526	512
Duacaré	2 350	1 222	1 128	1 707	888	819	643	334	309

continúa

Continuación cuadro 2-A

Región, oficina local y distrito	Personas menores de edad			Personas en la niñez			Personas adolescentes ^{1/}		
	Total	Hombres	Mujeres	Total	Hombres	Mujeres	Total	Hombres	Mujeres
Región Brunca	115 307	58 583	56 724	80 069	40 743	39 326	35 238	17 840	17 398
Oficina Local Pérez Zeledón	45 085	22 911	22 174	30 702	15 679	15 023	14 383	7 232	7 151
San Isidro de El General	14 430	7 256	7 174	9 792	4 930	4 862	4 638	2 326	2 312
El General	2 140	1 099	1 041	1 476	764	712	664	335	329
Daniel Flores	11 053	5 598	5 455	7 580	3 828	3 752	3 473	1 770	1 703
Rivas	2 189	1 112	1 077	1 416	736	680	773	376	397
San Pedro	3 379	1 690	1 689	2 379	1 208	1 171	1 000	482	518
Platanares	2 542	1 374	1 168	1 719	948	771	823	426	397
Pejibaye	2 798	1 416	1 382	1 913	974	939	885	442	443
Cajón	3 132	1 621	1 511	2 114	1 116	998	1 018	505	513
Barú	781	399	382	551	290	261	230	109	121
Río Nuevo	1 111	572	539	758	378	380	353	194	159
Páramo	1 530	774	756	1 004	507	497	526	267	259
Oficina Local Osa	9 852	4 994	4 858	6 784	3 462	3 322	3 068	1 532	1 536
Puerto Cortés	2 655	1 343	1 312	1 786	925	861	869	418	451
Palmar	3 282	1 693	1 589	2 296	1 207	1 089	986	486	500
Sierpe	1 409	726	683	971	494	477	438	232	206
Bahía Ballena	1 103	574	529	805	422	383	298	152	146
Piedras Blancas	1 403	658	745	926	414	512	477	244	233
Oficina Local Golfito	13 548	6 935	6 613	9 531	4 842	4 689	4 017	2 093	1 924
Golfito	3 658	1 852	1 806	2 553	1 286	1 267	1 105	566	539
Puerto Jiménez	3 055	1 578	1 477	2 219	1 135	1 084	836	443	393
Guaycará	4 437	2 292	2 145	3 053	1 578	1 475	1 384	714	670
Pavón	2 398	1 213	1 185	1 706	843	863	692	370	322
Oficina Local Corredores	14 767	7 407	7 360	10 530	5 279	5 251	4 237	2 128	2 109
Corredor	5 877	2 937	2 940	4 200	2 109	2 091	1 677	828	849
La Cuesta	1 346	716	630	959	503	456	387	213	174
Canoas	4 271	2 159	2 112	3 056	1 545	1 511	1 215	614	601
Laurel	3 273	1 595	1 678	2 315	1 122	1 193	958	473	485
Oficina Local Buenos Aires	17 871	9 022	8 849	12 470	6 301	6 169	5 401	2 721	2 680
Buenos Aires	8 281	4 129	4 152	5 845	2 909	2 936	2 436	1 220	1 216
Volcán	1 386	706	680	938	488	450	448	218	230
Potrero Grande	2 492	1 251	1 241	1 742	862	880	750	389	361
Boruca	1 206	632	574	809	418	391	397	214	183
Pilas	663	330	333	452	227	225	211	103	108

continúa

Continuación cuadro 2-A

Región, oficina local y distrito	Personas menores de edad			Personas en la niñez			Personas adolescentes ^{1/}		
	Total	Hombres	Mujeres	Total	Hombres	Mujeres	Total	Hombres	Mujeres
Colinas	480	245	235	323	162	161	157	83	74
Chánguena	1 135	589	546	807	436	371	328	153	175
Biolley	947	485	462	636	339	297	311	146	165
Brunka	1 281	655	626	918	460	458	363	195	168
Oficina Local Coto Brus	14 184	7 314	6 870	10 052	5 180	4 872	4 132	2 134	1 998
San Vito	5 237	2 705	2 532	3 691	1 881	1 810	1 546	824	722
Sabalito	4 145	2 091	2 054	2 994	1 534	1 460	1 151	557	594
Aguabuena	2 191	1 131	1 060	1 502	766	736	689	365	324
Limoncito	1 546	811	735	1 117	593	524	429	218	211
Pittier	1 065	576	489	748	406	342	317	170	147
Región Chorotega	104919	53299	51620	73194	37320	35874	31725	15979	15746
Oficina Local Liberia	35 135	17 906	17 229	24 758	12 605	12 153	10 377	5 301	5 076
Liberia	17 680	9 010	8 670	12 654	6 454	6 200	5 026	2 556	2 470
Cañas Dulces	1 044	541	503	688	371	317	356	170	186
Mayorga	581	289	292	407	204	203	174	85	89
Nacascolo	834	420	414	602	316	286	232	104	128
Curubandé	848	416	432	612	294	318	236	122	114
Bagaces	4 322	2 300	2 022	3 079	1 634	1 445	1 243	666	577
La Fortuna	886	458	428	570	292	278	316	166	150
Mogote	1 194	610	584	797	403	394	397	207	190
Río Naranjo	299	141	158	187	87	100	112	54	58
La Cruz	3 378	1 658	1 720	2 365	1 171	1 194	1 013	487	526
Santa Cecilia	2 600	1 286	1 314	1 805	870	935	795	416	379
La Garita	692	366	326	479	249	230	213	117	96
Santa Elena	777	411	366	513	260	253	264	151	113
Oficina Local Cañas	20 644	10 479	10 165	14 242	7 268	6 974	6 402	3 211	3 191
Cañas	7 008	3 540	3 468	4 918	2 458	2 460	2 090	1 082	1 008
Palmira	333	160	173	233	121	112	100	39	61
San Miguel	486	264	222	333	186	147	153	78	75
Bebedero	692	381	311	460	255	205	232	126	106
Porozal	204	104	100	158	81	77	46	23	23
Las Juntas	3 013	1 550	1 463	2 068	1 082	986	945	468	477
Sierra	780	411	369	502	262	240	278	149	129
San Juan	499	241	258	335	165	170	164	76	88

continúa

Continuación cuadro 2-A

Región, oficina local y distrito	Personas menores de edad			Personas en la niñez			Personas adolescentes ^{1/}		
	Total	Hombres	Mujeres	Total	Hombres	Mujeres	Total	Hombres	Mujeres
Colorado	1 554	773	781	1 099	550	549	455	223	232
Tilarán	2 710	1 299	1 411	1 849	910	939	861	389	472
Quebrada Grande	855	441	414	575	308	267	280	133	147
Tronadora	548	291	257	368	194	174	180	97	83
Santa Rosa	590	323	267	398	215	183	192	108	84
Líbano	240	112	128	158	75	83	82	37	45
Tierras Morenas	399	211	188	285	151	134	114	60	54
Arenal	733	378	355	503	255	248	230	123	107
Oficina Local Santa Cruz	28 533	14 424	14 109	20 057	10 197	9 860	8 476	4 227	4 249
Santa Cruz	6 457	3 206	3 251	4 534	2 233	2 301	1 923	973	950
Bolsón	449	228	221	296	143	153	153	85	68
Veintisiete de Abril	2 157	1 080	1 077	1 494	764	730	663	316	347
Tempate	1 691	821	870	1 235	607	628	456	214	242
Cartagena	1 112	549	563	746	379	367	366	170	196
Cuajiniquil	587	304	283	401	229	172	186	75	111
Diriá	1 071	540	531	732	370	362	339	170	169
Cabo Velas	984	492	492	673	340	333	311	152	159
Tamarindo	1 941	1 022	919	1 367	743	624	574	279	295
Filadelfia	2 458	1 265	1 193	1 715	865	850	743	400	343
Palmira	1 811	897	914	1 282	644	638	529	253	276
Sardinal	4 850	2 504	2 346	3 498	1 801	1 697	1 352	703	649
Belén	2 965	1 516	1 449	2 084	1 079	1 005	881	437	444
Oficina Local Nicoya	20 607	10 490	10 117	14 137	7 250	6 887	6 470	3 240	3 230
Nicoya	7 253	3 678	3 575	5 056	2 576	2 480	2 197	1 102	1 095
Mansión	1 692	882	810	1 146	603	543	546	279	267
San Antonio	1 730	843	887	1 173	570	603	557	273	284
Quebrada Honda	687	350	337	454	236	218	233	114	119
Sámara	1 109	565	544	767	381	386	342	184	158
Nosara	1 701	861	840	1 206	628	578	495	233	262
Belén de Nosarita	877	433	444	608	301	307	269	132	137
Carmona	715	381	334	485	261	224	230	120	110
Santa Rita	467	246	221	296	159	137	171	87	84
Zapotál	354	184	170	242	121	121	112	63	49
San Pablo	735	390	345	501	267	234	234	123	111
Porvenir	192	99	93	124	65	59	68	34	34
Bejuco	967	489	478	659	346	313	308	143	165

continúa

Continuación cuadro 2-A

Región, oficina local y distrito	Personas menores de edad			Personas en la niñez			Personas adolescentes ^{1/}		
	Total	Hombres	Mujeres	Total	Hombres	Mujeres	Total	Hombres	Mujeres
Hojancha	1 228	640	588	844	444	400	384	196	188
Monte Romo	204	103	101	127	69	58	77	34	43
Puente Carrillo	490	244	246	313	155	158	177	89	88
Huacas	206	102	104	136	68	68	70	34	36

1/ Se refiere a las personas con edades entre 13 y 17 años.

CUADRO 3
Costa Rica: Personas menores de edad por grupo de edad y sexo, según región y oficina local PANI

Provincia, cantón y distrito	0-4			5-9		
	Total	Hombres	Mujeres	Total	Hombres	Mujeres
Costa Rica	338 717	172 943	165 774	342 057	173 995	168 062
Región San José Central	45 724	23 356	22 368	46 420	23 566	22 854
Oficina Local Este	15 071	7 618	7 453	15 698	7 997	7 701
Oficina Local Tibás	6 990	3 571	3 419	6 934	3 448	3 486
Oficina Local San José Este	9 275	4 695	4 580	9 546	4 848	4 698
Oficina Local San José Oeste	14 388	7 472	6 916	14 242	7 273	6 969
Región San José Sur	38 975	19 878	19 097	40 743	20 740	20 003
Oficina Local Desamparados	14 845	7 560	7 285	15 864	8 081	7 783
Oficina Local Alajuelita	6 681	3 338	3 343	6 685	3 456	3 229
Oficina Local Aserrí	5 828	3 028	2 800	6 329	3 188	3 141
Oficina Local Puriscal	3 247	1 751	1 496	3 520	1 852	1 668
Oficina Local Santa Ana	8 374	4 201	4 173	8 345	4 163	4 182
Región Alajuela	40 855	20 910	19 945	41 496	21 070	20 426
Oficina Local Alajuela	23 407	12 017	11 390	23 211	11 897	11 314
Oficina Local San Ramón	8 403	4 257	4 146	8 679	4 365	4 314
Oficina Local Naranjo	4 537	2 330	2 207	4 745	2 410	2 335
Oficina Local Grecia	4 508	2 306	2 202	4 861	2 398	2 463
Región Cartago	40 182	20 389	19 793	40 729	20 608	20 121
Oficina Local Cartago	22 702	11 576	11 126	23 644	11 955	11 689
Oficina Local Turrialba	6 470	3 281	3 189	6 523	3 318	3 205
Oficina Local Los Santos	2 903	1 480	1 423	2 849	1 437	1 412
Oficina Local La Unión	8 107	4 052	4 055	7 713	3 898	3 815
Región Heredia	30 740	15 599	15 141	32 419	16 457	15 962
Oficina Local Heredia Norte	19 778	10 059	9 719	21 160	10 703	10 457
Oficina Local Heredia Sur	5 277	2 700	2 577	5 631	2 828	2 803
Oficina Local Sarapiquí	5 685	2 840	2 845	5 628	2 926	2 702
Región Pacífico Central	21 022	10 804	10 218	20 606	10 589	10 017
Oficina Local Puntarenas	11 284	5 780	5 504	11 306	5 804	5 502
Oficina Local Aguirre	3 842	1 986	1 856	3 544	1 830	1 714
Oficina Local Orotina	3 902	2 003	1 899	3 777	1 918	1 859
Oficina Local Paquera	1 994	1 035	959	1 979	1 037	942

Continuación cuadro 3

Región y oficina local	10-14			15-17		
	Total	Hombres	Mujeres	Total	Hombres	Mujeres
Costa Rica	387 056	195 680	191 376	243 153	121 439	121 714
Región San José Central	52 374	26 107	26 267	33 657	16 518	17 139
Oficina Local Este	18 042	9 032	9 010	11 929	5 858	6 071
Oficina Local Tibás	7 735	3 898	3 837	4 783	2 327	2 456
Oficina Local San José Este	10 953	5 401	5 552	7 065	3 486	3 579
Oficina Local San José Oeste	15 644	7 776	7 868	9 880	4 847	5 033
Región San José Sur	46 963	23 802	23 161	29 218	14 563	14 655
Oficina Local Desamparados	18 410	9 253	9 157	11 423	5 713	5 710
Oficina Local Alajuelita	7 533	3 895	3 638	4 468	2 213	2 255
Oficina Local Aserrí	7 278	3 704	3 574	4 640	2 304	2 336
Oficina Local Puriscal	4 276	2 133	2 143	2 944	1 477	1 467
Oficina Local Santa Ana	9 466	4 817	4 649	5 743	2 856	2 887
Región Alajuela	46 735	23 864	22 871	29 853	14 887	14 966
Oficina Local Alajuela	25 225	12 842	12 383	15 979	7 913	8 066
Oficina Local San Ramón	10 147	5 155	4 992	6 698	3 367	3 331
Oficina Local Naranjo	5 569	2 875	2 694	3 519	1 760	1 759
Oficina Local Grecia	5 794	2 992	2 802	3 657	1 847	1 810
Región Cartago	47 092	23 796	23 296	30 044	15 089	14 955
Oficina Local Cartago	27 485	13 916	13 569	17 854	9 047	8 807
Oficina Local Turrialba	7 429	3 752	3 677	4 501	2 306	2 195
Oficina Local Los Santos	3 628	1 793	1 835	2 325	1 137	1 188
Oficina Local La Unión	8 550	4 335	4 215	5 364	2 599	2 765
Región Heredia	36 044	18 374	17 670	22 884	11 380	11 504
Oficina Local Heredia Norte	23 490	11 957	11 533	14 949	7 444	7 505
Oficina Local Heredia Sur	6 167	3 114	3 053	3 967	1 987	1 980
Oficina Local Sarapiquí	6 387	3 303	3 084	3 968	1 949	2 019
Región Pacífico Central	22 388	11 354	11 034	14 266	7 160	7 106
Oficina Local Puntarenas	12 310	6 206	6 104	7 888	3 976	3 912
Oficina Local Aguirre	3 929	2 049	1 880	2 566	1 259	1 307
Oficina Local Orotina	3 927	1 949	1 978	2 365	1 158	1 207
Oficina Local Paquera	2 222	1 150	1 072	1 447	767	680

continúa

Continuación cuadro 3

Región y oficina local	0-4			5-9		
	Total	Hombres	Mujeres	Total	Hombres	Mujeres
Región Huetar Norte	26 011	13 479	12 532	25 050	12 685	12 365
Oficina Local San Carlos	15 390	8 019	7 371	14 379	7 335	7 044
Oficina Local Los Chiles	5 080	2 615	2 465	4 989	2 486	2 503
Oficina Local Upala	5 541	2 845	2 696	5 682	2 864	2 818
Región Huetar Atlántica	37 866	19 225	18 641	37 799	19 228	18 571
Oficina Local Limón	13 277	6 730	6 547	13 328	6 760	6 568
Oficina Local Talamanca	3 648	1 854	1 794	3 462	1 762	1 700
Oficina Local Siquirres	5 349	2 760	2 589	5 378	2 710	2 668
Oficina Local Pococí	15 592	7 881	7 711	15 631	7 996	7 635
Región Brunca	29 343	14 892	14 451	29 829	15 252	14 577
Oficina Local Pérez Zeledón	11 200	5 635	5 565	11 326	5 818	5 508
Oficina Local Osa	2 565	1 301	1 264	2 478	1 285	1 193
Oficina Local Golfito	3 497	1 799	1 698	3 626	1 856	1 770
Oficina Local Corredores	3 912	1 986	1 926	3 984	1 984	2 000
Oficina Local Buenos Aires	4 560	2 320	2 240	4 623	2 355	2 268
Oficina Local Coto Brus	3 609	1 851	1 758	3 792	1 954	1 838
Región Chorotega	27 999	14 411	13 588	26 966	13 800	13 166
Oficina Local Liberia	9 516	4 914	4 602	9 106	4 643	4 463
Oficina Local Cañas	5 322	2 730	2 592	5 298	2 715	2 583
Oficina Local Santa Cruz	7 861	4 047	3 814	7 383	3 750	3 633
Oficina Local Nicoya	5 300	2 720	2 580	5 179	2 692	2 487

Continuación cuadro 3

Región y oficina local	10-14			15-17		
	Total	Hombres	Mujeres	Total	Hombres	Mujeres
Región Huetar Norte	28 806	14562	14244	17 809	8944	8865
Oficina Local San Carlos	16 089	8 020	8 069	10 000	4 961	5 039
Oficina Local Los Chiles	5 755	2 970	2 785	3 533	1 786	1 747
Oficina Local Upala	6 962	3 572	3 390	4 276	2 197	2 079
Región Huetar Atlántica	41 040	20 724	20 316	24 947	12 468	12 479
Oficina Local Limón	14 236	7 118	7 118	8 242	4 017	4 225
Oficina Local Talamanca	3 703	1 874	1 829	2 090	1 045	1 045
Oficina Local Siquirres	5 885	3 004	2 881	3 633	1 862	1 771
Oficina Local Pococí	17 216	8 728	8 488	10 982	5 544	5 438
Región Brunca	34792	17667	17125	21343	10772	10571
Oficina Local Pérez Zeledón	13 822	7070	6752	8 737	4388	4349
Oficina Local Osa	2 932	1 469	1 463	1 877	939	938
Oficina Local Golfito	3 982	2 010	1 972	2 443	1 270	1 173
Oficina Local Corredores	4 349	2 165	2 184	2 522	1 272	1 250
Oficina Local Buenos Aires	5 403	2 702	2 701	3 285	1 645	1 640
Oficina Local Coto Brus	4 304	2 251	2 053	2 479	1 258	1 221
Región Chorotega	30822	15430	15392	19132	9658	9474
Oficina Local Liberia	10 359	5 214	5 145	6 154	3 135	3 019
Oficina Local Cañas	6 206	3 106	3 100	3 818	1 928	1 890
Oficina Local Santa Cruz	8 123	4 057	4 066	5 166	2 570	2 596
Oficina Local Nicoya	6 134	3 053	3 081	3 994	2 025	1 969

CUADRO 3-A

Costa Rica: Personas menores de edad por grupo de edad y sexo, según región y oficina local PANI

Región, oficina local y distrito	0-4			5-9		
	Total	Hombres	Mujeres	Total	Hombres	Mujeres
Costa Rica	338 717	172 943	165 774	342 057	173 995	168 062
Región San José Central	45 724	23 356	22 368	46 420	23 566	22 854
Oficina Local Este	15 071	7 618	7 453	15 698	7 997	7 701
Guadalupe	1 007	561	446	1 007	530	477
San Francisco	102	55	47	110	59	51
Calle Blancos	1 169	610	559	1 177	589	588
Mata de Plátano	1 114	598	516	1 146	579	567
Ipís	1 785	862	923	1 901	991	910
Rancho Redondo	220	101	119	199	104	95
Purrál	2 370	1 198	1 172	2 318	1 121	1 197
San Isidro	996	505	491	995	530	465
San Rafael	425	222	203	482	250	232
Dulce Nombre de Jesús	688	338	350	689	371	318
Patalillo	1 200	609	591	1 307	677	630
Cascajal	506	254	252	558	295	263
San Vicente	1 609	778	831	1 706	834	872
San Jerónimo	464	219	245	512	279	233
La Trinidad	1 416	708	708	1 591	788	803
Oficina Local Tibás	6 990	3 571	3 419	6 934	3 448	3 486
Uruca	2 916	1 499	1 417	2 866	1 399	1 467
San Juan	1 056	544	512	1 093	527	566
Cinco Esquinas	506	270	236	457	247	210
Anselmo Llorente	498	271	227	479	247	232
León XIII	1 206	592	614	1 230	619	611
Colima	808	395	413	809	409	400
Oficina Local San José Este	9 275	4 695	4 580	9 546	4 848	4 698
Carmen	86	40	46	86	39	47
Catedral	702	371	331	691	354	337
Zapote	945	484	461	1 011	524	487
San Francisco de Dos Ríos	1 047	525	522	1 087	582	505
San Pedro	998	532	466	990	524	466
Sabanilla	506	250	256	515	247	268
Mercedes	192	97	95	202	90	112

Continuación cuadro 3-A

Región, oficina local y distrito	10-14			15-17		
	Total	Hombres	Mujeres	Total	Hombres	Mujeres
Costa Rica	387 056	195 680	191 376	243 153	121 439	121 714
Región San José Central	52 374	26 107	26 267	33 657	16 518	17 139
Oficina Local Este	18 042	9 032	9 010	11 929	5 858	6 071
Guadalupe	1 182	591	591	804	400	404
San Francisco	136	59	77	91	38	53
Calle Blancos	1 268	639	629	831	430	401
Mata de Plátano	1 302	686	616	903	471	432
Ipís	2 094	1 032	1 062	1 338	628	710
Rancho Redondo	216	100	116	150	74	76
Purrál	2 724	1 353	1 371	1 738	809	929
San Isidro	1 296	664	632	892	448	444
San Rafael	580	310	270	437	207	230
Dulce Nombre de Jesús	793	393	400	548	273	275
Patalillo	1 667	844	823	1 093	542	551
Cascajal	607	282	325	385	200	185
San Vicente	1 955	976	979	1 304	647	657
San Jerónimo	509	266	243	323	173	150
La Trinidad	1 713	837	876	1 092	518	574
Oficina Local Tibás	7 735	3 898	3 837	4 783	2 327	2 456
Uruca	3 229	1 689	1 540	1 871	884	987
San Juan	1 250	623	627	873	427	446
Cinco Esquinas	484	236	248	278	144	134
Anselmo Llorente	534	259	275	368	161	207
León XIII	1 344	671	673	785	376	409
Colima	894	420	474	608	335	273
Oficina Local San José Este	10 953	5 401	5 552	7 065	3 486	3 579
Carmen	99	56	43	73	32	41
Catedral	801	384	417	501	272	229
Zapote	1 178	576	602	750	388	362
San Francisco de Dos Ríos	1 180	602	578	751	366	385
San Pedro	1 148	561	587	838	421	417
Sabanilla	680	340	340	450	215	235
Mercedes	238	118	120	165	82	83

continúa

Continuación cuadro 3-A

Región, oficina local y distrito	0-4			5-9		
	Total	Hombres	Mujeres	Total	Hombres	Mujeres
San Rafael	728	382	346	622	315	307
Curridabat	1 475	742	733	1 509	807	702
Granadilla	922	438	484	1 055	509	546
Sánchez	277	140	137	322	155	167
Tirrases	1 397	694	703	1 456	702	754
Oficina Local San José Oeste	14 388	7 472	6 916	14 242	7 273	6 969
Merced	881	474	407	815	435	380
Hospital	1 390	751	639	1 394	710	684
Mata Redonda	437	214	223	383	199	184
Pavas	5 596	2 879	2 717	5 410	2 773	2 637
Hatillo	3 429	1 758	1 671	3 520	1 819	1 701
San Sebastián	2 655	1 396	1 259	2 720	1 337	1 383
Región San José Sur	38 975	19 878	19 097	40 743	20 740	20 003
Oficina Local Desamparados	14 845	7 560	7 285	15 864	8 081	7 783
Desamparados	2 093	1 085	1 008	2 261	1 148	1 113
San Miguel	2 310	1 246	1 064	2 416	1 262	1 154
San Juan de Dios	1 585	780	805	1 605	772	833
San Rafael Arriba	1 078	522	556	1 141	572	569
San Antonio	568	269	299	561	289	272
Frailles	249	139	110	275	144	131
Patarrá	914	490	424	993	527	466
San Cristóbal	323	169	154	330	163	167
Rosario	232	105	127	257	125	132
Damas	866	451	415	962	478	484
San Rafael Abajo	1 626	802	824	1 808	879	929
Gravilias	779	416	363	825	434	391
Los Guido	2 222	1 086	1 136	2 430	1 288	1 142
Oficina Local Alajuelita	6 681	3 338	3 343	6 685	3 456	3 229
Alajuelita	872	449	423	846	470	376
San Josecito	885	422	463	868	434	434
San Antonio	430	204	226	403	209	194
Concepción	1 522	730	792	1 663	834	829
San Felipe	2 972	1 533	1 439	2 905	1 509	1 396

Continuación cuadro 3-A

Región, oficina local y distrito	10-14			15-17		
	Total	Hombres	Mujeres	Total	Hombres	Mujeres
San Rafael	752	356	396	470	222	248
Curridabat	1 776	876	900	1 201	569	632
Granadilla	1 136	549	587	735	360	375
Sánchez	398	183	215	248	124	124
Tirrases	1 567	800	767	883	435	448
Oficina Local San José Oeste	15 644	7 776	7 868	9 880	4 847	5 033
Merced	906	477	429	520	260	260
Hospital	1 390	674	716	954	477	477
Mata Redonda	416	207	209	329	164	165
Pavas	5 868	2 932	2 936	3 639	1 770	1 869
Hafillo	4 007	1 963	2 044	2 545	1 262	1 283
San Sebastián	3 057	1 523	1 534	1 893	914	979
Región San José Sur	46 963	23 802	23 161	29 218	14 563	14 655
Oficina Local Desamparados	18 410	9 253	9 157	11 423	5 713	5 710
Desamparados	2 561	1 278	1 283	1 625	785	840
San Miguel	3 008	1 477	1 531	1 890	962	928
San Juan de Dios	1 829	948	881	1 113	534	579
San Rafael Arriba	1 211	609	602	759	389	370
San Antonio	670	348	322	411	210	201
Frailles	404	186	218	230	121	109
Patarrá	1 197	602	595	780	359	421
San Cristóbal	413	198	215	261	146	115
Rosario	318	165	153	184	84	100
Damas	1 146	573	573	709	360	349
San Rafael Abajo	2 027	985	1 042	1 228	616	612
Gravilias	1 060	561	499	645	348	297
Los Guido	2 566	1 323	1 243	1 588	799	789
Oficina Local Alajuelita	7 533	3 895	3 638	4 468	2 213	2 255
Alajuelita	988	484	504	562	298	264
San Josecito	974	543	431	596	289	307
San Antonio	483	250	233	243	112	131
Concepción	1 707	843	864	1 044	525	519
San Felipe	3 381	1 775	1 606	2 023	989	1 034

continúa

Continuación cuadro 3-A

Región, oficina local y distrito	0-4			5-9		
	Total	Hombres	Mujeres	Total	Hombres	Mujeres
Oficina Local Aserrí	5 828	3 028	2 800	6 329	3 188	3 141
Aserrí	2 080	1 092	988	2 308	1 149	1 159
Tarbaca	99	51	48	113	56	57
Vuelta de Jorco	451	230	221	489	237	252
San Gabriel	478	249	229	498	264	234
Legua	138	65	73	153	72	81
Monterrey	35	9	26	46	23	23
Salitrillos	1 143	593	550	1 147	563	584
San Ignacio	616	328	288	683	348	335
Guaitil	151	82	69	182	93	89
Palmichal	343	165	178	358	184	174
Cangrejal	128	75	53	159	94	65
Sabanillas	166	89	77	193	105	88
Oficina Local Puriscal	3 247	1 751	1 496	3 520	1 852	1 668
Santiago	708	388	320	748	404	344
Mercedes Sur	380	204	176	437	231	206
Barbacoas	241	135	106	270	150	120
Grifo Alto	72	39	33	78	43	35
San Rafael	93	60	33	91	51	40
Candelarita	97	53	44	112	63	49
Desamparaditos	41	22	19	42	22	20
San Antonio	263	129	134	314	158	156
Chires	206	109	97	215	116	99
Guayabo	322	176	146	339	178	161
Tabarcia	331	176	155	387	180	207
Piedras Negras	29	17	12	36	20	16
Picagres	39	23	16	40	20	20
San Pablo	83	43	40	104	57	47
San Pedro	53	30	23	40	24	16
San Juan de Mata	101	55	46	91	50	41
San Luis	34	10	24	33	14	19
Carara	154	82	72	143	71	72
Oficina Local Santa Ana	8 374	4 201	4 173	8 345	4 163	4 182
Escazú	749	365	384	743	360	383
San Antonio	1 550	792	758	1 619	832	787
San Rafael	1 518	764	754	1 351	668	683

Continuación cuadro 3-A

Región, oficina local y distrito	10-14			15-17		
	Total	Hombres	Mujeres	Total	Hombres	Mujeres
Oficina Local Aserrí	7 278	3 704	3 574	4 640	2 304	2 336
Aserrí	2 512	1 301	1 211	1 514	732	782
Tarbaca	138	80	58	79	33	46
Vuelta de Jorco	603	311	292	427	220	207
San Gabriel	564	273	291	401	194	207
Legua	167	79	88	95	49	46
Monterrey	55	28	27	36	21	15
Salitrillos	1 279	648	631	800	409	391
San Ignacio	855	446	409	584	288	296
Guaitil	227	116	111	130	63	67
Palmichal	459	206	253	305	143	162
Cangrejal	188	92	96	130	72	58
Sabanillas	231	124	107	139	80	59
Oficina Local Puriscal	4 276	2 133	2 143	2 944	1 477	1 467
Santiago	934	460	474	655	334	321
Mercedes Sur	487	240	247	384	211	173
Barbacoas	343	174	169	236	123	113
Grifo Alto	110	64	46	65	30	35
San Rafael	137	64	73	94	41	53
Candelarita	115	61	54	95	43	52
Desamparaditos	41	23	18	48	25	23
San Antonio	334	172	162	231	116	115
Chires	321	175	146	193	105	88
Guayabo	407	191	216	253	103	150
Tabarcia	424	200	224	290	145	145
Piedras Negras	26	13	13	29	14	15
Picagres	54	27	27	36	16	20
San Pablo	143	76	67	80	38	42
San Pedro	33	14	19	34	17	17
San Juan de Mata	105	53	52	72	41	31
San Luis	53	29	24	25	13	12
Carara	209	97	112	124	62	62
Oficina Local Santa Ana	9 466	4 817	4 649	5 743	2 856	2 887
Escazú	912	466	446	524	261	263
San Antonio	1 841	956	885	1 206	620	586
San Rafael	1 429	721	708	921	442	479

continúa

Continuación cuadro 3-A

Región, oficina local y distrito	0-4			5-9		
	Total	Hombres	Mujeres	Total	Hombres	Mujeres
Colón	1 065	545	520	1 042	530	512
Santa Ana	692	344	348	738	376	362
Salitral	386	177	209	359	164	195
Pozos	1 135	569	566	1 214	592	622
Uruca	539	278	261	554	268	286
Piedades	554	263	291	523	264	259
Brasil	186	104	82	202	109	93
Región Alajuela	40 855	20 910	19 945	41 496	21 070	20 426
Oficina Local Alajuela	23 407	12 017	11 390	23 211	11 897	11 314
Alajuela	2 668	1 332	1 336	2 769	1 437	1 332
San José	3 089	1 579	1 510	3 099	1 574	1 525
Carrizal	594	312	282	560	277	283
San Antonio	1 967	1 001	966	1 946	994	952
Guácima	1 743	900	843	1 682	882	800
San Isidro	1 402	725	677	1 433	742	691
Sabanilla	863	438	425	767	362	405
San Rafael	2 065	1 072	993	1 964	993	971
Río Segundo	819	439	380	789	410	379
Desamparados	2 083	1 093	990	2 083	1 096	987
Turrúcares	611	303	308	612	326	286
Tambor	935	440	495	916	471	445
Garita	588	293	295	477	245	232
Atenas	421	235	186	463	241	222
Jesús	249	127	122	257	145	112
Mercedes	202	99	103	251	136	115
San Isidro	209	117	92	201	97	104
Concepción	225	118	107	234	113	121
San José	127	68	59	141	67	74
Santa Eulalia	157	80	77	166	80	86
Escobal	67	38	29	61	31	30
San Pedro	517	245	272	554	267	287
San Juan	377	199	178	358	178	180
San Rafael	434	237	197	450	233	217
Carrillos	771	422	349	759	395	364
Sabana Redonda	224	105	119	219	105	114

Continuación cuadro 3-A

Región, oficina local y distrito	10-14			15-17		
	Total	Hombres	Mujeres	Total	Hombres	Mujeres
Colón	1 339	679	660	780	363	417
Santa Ana	815	425	390	444	235	209
Salitral	388	192	196	239	127	112
Pozos	1 343	659	684	762	381	381
Uruca	559	282	277	309	158	151
Piedades	617	327	290	415	203	212
Brasil	223	110	113	143	66	77
Región Alajuela	46 735	23 864	22 871	29 853	14 887	14 966
Oficina Local Alajuela	25 225	12 842	12 383	15 979	7 913	8 066
Alajuela	3 053	1 575	1 478	1 896	953	943
San José	3 416	1 681	1 735	2 122	1 027	1 095
Carrizal	625	324	301	391	197	194
San Antonio	2 056	1 042	1 014	1 282	634	648
Guácima	1 799	931	868	1 169	553	616
San Isidro	1 521	794	727	918	446	472
Sabanilla	872	416	456	570	293	277
San Rafael	2 082	1 044	1 038	1 309	634	675
Río Segundo	804	393	411	509	257	252
Desamparados	2 175	1 099	1 076	1 379	723	656
Turrúcares	635	336	299	424	213	211
Tambor	961	524	437	619	287	332
Garita	593	314	279	371	185	186
Atenas	549	275	274	376	181	195
Jesús	291	139	152	189	94	95
Mercedes	247	128	119	151	77	74
San Isidro	248	135	113	169	80	89
Concepción	282	143	139	195	100	95
San José	173	102	71	99	52	47
Santa Eulalia	171	87	84	108	57	51
Escobal	62	36	26	35	15	20
San Pedro	632	319	313	393	203	190
San Juan	404	205	199	269	127	142
San Rafael	448	204	244	313	161	152
Carrillos	890	465	425	557	284	273
Sabana Redonda	236	131	105	166	80	86

continúa

Continuación cuadro 3-A

Región, oficina local y distrito	0-4			5-9		
	Total	Hombres	Mujeres	Total	Hombres	Mujeres
Oficina Local San Ramón	8 403	4 257	4 146	8 679	4 365	4 314
San Ramón	466	248	218	488	225	263
Santiago	370	184	186	408	213	195
San Juan	837	396	441	868	420	448
Piedades Norte	567	292	275	613	302	311
Piedades Sur	274	139	135	285	142	143
San Rafael	631	310	321	631	325	306
San Isidro	332	168	164	351	180	171
Ángeles	682	342	340	757	416	341
Alfaro	561	285	276	522	277	245
Volio	151	72	79	175	79	96
Concepción	182	96	86	182	88	94
Zapotál	16	6	10	36	18	18
Palmares	177	90	87	207	104	103
Zaragoza	543	282	261	557	295	262
Buenos Aires	485	243	242	501	236	265
Santiago	179	83	96	188	90	98
Candelaria	139	70	69	148	80	68
Esquipulas	523	274	249	546	268	278
La Granja	289	162	127	301	164	137
Zarcelero	284	151	133	258	123	135
Laguna	129	68	61	111	46	65
Tapesco	105	53	52	119	62	57
Guadalupe	113	46	67	83	40	43
Palmira	104	66	38	111	45	66
Zapote	67	35	32	73	40	33
Brisas	197	96	101	160	87	73
Oficina Local Naranjo	4 537	2 330	2 207	4 745	2 410	2 335
Naranjo	1 107	550	557	1 161	573	588
San Miguel	399	210	189	398	201	197
San José	230	112	118	246	143	103
Cirrí Sur	339	167	172	354	160	194
San Jerónimo	266	145	121	296	153	143
San Juan	243	135	108	231	117	114
El Rosario	333	166	167	358	181	177
Palmitos	255	128	127	349	175	174
Sarchí Norte	522	275	247	531	286	245

Continuación cuadro 3-A

Región, oficina local y distrito	10-14			15-17		
	Total	Hombres	Mujeres	Total	Hombres	Mujeres
Oficina Local San Ramón	10 147	5 155	4 992	6 698	3 367	3 331
San Ramón	543	257	286	389	203	186
Santiago	417	220	197	262	130	132
San Juan	1 033	550	483	645	341	304
Piedades Norte	754	360	394	490	236	254
Piedades Sur	335	171	164	236	118	118
San Rafael	803	421	382	550	283	267
San Isidro	407	210	197	252	123	129
Ángeles	881	459	422	499	244	255
Alfaro	582	295	287	402	198	204
Volio	213	98	115	136	69	67
Concepción	197	92	105	130	68	62
Zapotal	39	19	20	23	11	12
Palmares	229	108	121	139	75	64
Zaragoza	675	350	325	497	251	246
Buenos Aires	610	296	314	370	169	201
Santiago	225	111	114	179	97	82
Candelaria	165	90	75	114	64	50
Esquipulas	652	342	310	430	227	203
La Granja	345	200	145	205	99	106
Zarcelero	311	137	174	216	99	117
Laguna	147	67	80	113	51	62
Tapesco	129	73	56	73	38	35
Guadalupe	99	54	45	77	36	41
Palmira	122	55	67	95	55	40
Zapote	64	34	30	45	24	21
Brisas	170	86	84	131	58	73
Oficina Local Naranjo	5 569	2 875	2 694	3 519	1 760	1 759
Naranjo	1 315	660	655	929	444	485
San Miguel	485	241	244	291	142	149
San José	271	152	119	150	82	68
Cirrí Sur	429	239	190	242	142	100
San Jerónimo	314	145	169	208	104	104
San Juan	284	148	136	164	79	85
El Rosario	350	178	172	214	114	100
Palmitos	398	215	183	263	144	119
Sarchí Norte	681	354	327	407	189	218

continúa

Continuación cuadro 3-A

Región, oficina local y distrito	0-4			5-9		
	Total	Hombres	Mujeres	Total	Hombres	Mujeres
Sarchí Sur	377	188	189	383	200	183
Toro Amarillo	23	15	8	13	7	6
San Pedro	280	153	127	250	130	120
Rodríguez	163	86	77	175	84	91
Oficina Local Grecia	4 508	2 306	2 202	4 861	2 398	2 463
Grecia	785	404	381	903	416	487
San Isidro	378	186	192	442	230	212
San José	603	318	285	684	323	361
San Roque	815	436	379	806	422	384
Tacares	597	299	298	627	322	305
Puente de Piedra	775	395	380	850	423	427
Bolívar	555	268	287	549	262	287
Región Cartago	40 182	20 389	19 793	40 729	20 608	20 121
Oficina Local Cartago	22 702	11 576	11 126	23 644	11 955	11 689
Oriental	515	255	260	581	291	290
Occidental	451	234	217	498	265	233
Carmen	1 133	573	560	1 164	607	557
San Nicolás	2 093	1 109	984	2 137	1 096	1 041
Aguacaliente/San Francisco	2 451	1 219	1 232	2 527	1 270	1 257
Guadalupe o Arenilla	1 112	554	558	1 059	518	541
Corralillo	667	346	321	786	400	386
Tierra Blanca	407	230	177	407	212	195
Dulce Nombre	833	436	397	851	400	451
Llano Grande	357	165	192	354	195	159
Quebradilla	447	226	221	469	264	205
Paraíso	1 363	685	678	1 481	747	734
Santiago	474	255	219	499	244	255
Orosi	673	336	337	720	380	340
Cachí	402	196	206	386	185	201
Llanos de Santa Lucía	1 516	748	768	1 633	790	843
Pacayas	433	217	216	434	228	206
Cervantes	516	269	247	509	254	255
Capellades	168	83	85	199	105	94
San Rafael	1 967	989	978	2 034	1 014	1 020
Cot	826	431	395	889	443	446

Continuación cuadro 3-A

Región, oficina local y distrito	10-14			15-17		
	Total	Hombres	Mujeres	Total	Hombres	Mujeres
Sarchí Sur	468	248	220	289	140	149
Toro Amarillo	28	13	15	15	8	7
San Pedro	324	163	161	220	112	108
Rodríguez	222	119	103	127	60	67
Oficina Local Grecia	5 794	2 992	2 802	3 657	1 847	1 810
Grecia	1 102	570	532	711	369	342
San Isidro	538	293	245	325	161	164
San José	749	379	370	491	231	260
San Roque	999	509	490	642	329	313
Tacares	726	369	357	433	223	210
Puente de Piedra	1 011	524	487	610	319	291
Bolívar	669	348	321	445	215	230
Región Cartago	47 092	23 796	23 296	30 044	15 089	14 955
Oficina Local Cartago	27 485	13 916	13 569	17 854	9 047	8 807
Oriental	731	356	375	494	237	257
Occidental	589	294	295	438	255	183
Carmen	1 402	725	677	879	427	452
San Nicolás	2 365	1 207	1 158	1 488	715	773
Aguacaliente/San Francisco	2 996	1 534	1 462	2 125	1 169	956
Guadalupe o Arenilla	1 188	595	593	829	414	415
Corralillo	984	505	479	653	325	328
Tierra Blanca	495	254	241	338	172	166
Dulce Nombre	906	433	473	517	250	267
Llano Grande	412	213	199	300	170	130
Quebradilla	559	283	276	349	173	176
Paraíso	1 672	833	839	1 108	568	540
Santiago	549	294	255	342	178	164
Orosi	830	395	435	567	285	282
Cachí	505	261	244	337	162	175
Llanos de Santa Lucía	1 722	825	897	1 119	517	602
Pacayas	534	278	256	343	163	180
Cervantes	596	294	302	336	186	150
Capellades	227	115	112	153	75	78
San Rafael	2 355	1 190	1 165	1 525	745	780
Cot	1 062	561	501	673	338	335

continúa

Continuación cuadro 3-A

Región, oficina local y distrito	0-4			5-9		
	Total	Hombres	Mujeres	Total	Hombres	Mujeres
Potrero Cerrado	205	98	107	187	90	97
Cipreses	288	148	140	284	144	140
Santa Rosa	214	116	98	196	107	89
El Tejar	1 817	946	871	1 940	975	965
San Isidro	802	408	394	825	425	400
Tobosi	546	288	258	557	293	264
Patio de Agua	26	16	10	38	13	25
Oficina Local Turrialba	6 470	3 281	3 189	6 523	3 318	3 205
Juan Viñas	401	198	203	446	210	236
Tucurrique	390	194	196	442	191	251
Pejibaye	251	134	117	231	112	119
Turrialba	1 902	945	957	1 819	919	900
La Suiza	518	267	251	569	301	268
Peralta	40	20	20	39	22	17
Santa Cruz	252	146	106	238	129	109
Santa Teresita	354	190	164	377	182	195
Pavones	324	179	145	338	180	158
Tuis	210	92	118	200	108	92
Tayutic	184	91	93	226	119	107
Santa Rosa	379	184	195	323	175	148
Tres Equis	153	85	68	172	78	94
La Isabel	480	246	234	484	274	210
Chirripó	632	310	322	619	318	301
Oficina Local Los Santos	2 903	1 480	1 423	2 849	1 437	1 412
San Marcos	833	423	410	766	384	382
San Lorenzo	434	218	216	356	182	174
San Carlos	190	96	94	196	101	95
Santa María	351	178	173	363	176	187
Jardín	45	16	29	41	19	22
Copey	152	71	81	169	82	87
San Pablo	321	162	159	335	166	169
San Andrés	101	54	47	118	54	64
Llano Bonito	160	93	67	168	92	76
San Isidro	122	63	59	122	65	57
Santa Cruz	110	62	48	128	68	60
San Antonio	84	44	40	87	48	39

Continuación cuadro 3-A

Región, oficina local y distrito	10-14			15-17		
	Total	Hombres	Mujeres	Total	Hombres	Mujeres
Potrero Cerrado	217	110	107	144	84	60
Cipreses	394	212	182	243	125	118
Santa Rosa	245	119	126	170	102	68
El Tejar	2 251	1 133	1 118	1 287	641	646
San Isidro	979	510	469	603	307	296
Tobosi	686	371	315	469	251	218
Patio de Agua	34	16	18	25	13	12
Oficina Local Turrialba	7 429	3 752	3 677	4 501	2 306	2 195
Juan Viñas	567	282	285	353	177	176
Tucurrique	491	251	240	300	159	141
Pejibaye	277	134	143	200	98	102
Turrialba	1 996	991	1 005	1 219	635	584
La Suiza	670	348	322	408	220	188
Peralta	49	28	21	31	18	13
Santa Cruz	280	148	132	181	94	87
Santa Teresita	444	223	221	287	141	146
Pavones	365	189	176	237	123	114
Tuis	271	134	137	149	69	80
Tayutic	236	126	110	112	60	52
Santa Rosa	459	239	220	268	129	139
Tres Equis	146	78	68	99	47	52
La Isabel	542	284	258	331	182	149
Chirripó	636	297	339	326	154	172
Oficina Local Los Santos	3 628	1 793	1 835	2 325	1 137	1 188
San Marcos	967	482	485	630	291	339
San Lorenzo	488	221	267	301	151	150
San Carlos	250	128	122	116	55	61
Santa María	446	233	213	304	158	146
Jardín	52	24	28	48	28	20
Copey	165	82	83	121	57	64
San Pablo	430	214	216	291	133	158
San Andrés	185	89	96	98	49	49
Llano Bonito	231	117	114	154	81	73
San Isidro	164	88	76	95	50	45
Santa Cruz	156	68	88	107	55	52
San Antonio	94	47	47	60	29	31

continúa

Continuación cuadro 3-A

Región, oficina local y distrito	0-4			5-9		
	Total	Hombres	Mujeres	Total	Hombres	Mujeres
Oficina Local La Unión	8 107	4 052	4 055	7 713	3 898	3 815
Tres Ríos	484	243	241	485	248	237
San Diego	1 833	907	926	1 624	818	806
San Juan	1 002	480	522	993	507	486
San Rafael	1 176	576	600	1 181	603	578
Concepción	1 397	720	677	1 329	671	658
Dulce Nombre	730	374	356	692	368	324
San Ramón	288	137	151	263	118	145
Río Azul	1 197	615	582	1 146	565	581
Región Heredia	30 740	15 599	15 141	32 419	16 457	15 962
Oficina Local Heredia Norte	19 778	10 059	9 719	21 160	10 703	10 457
Heredia	795	399	396	854	429	425
Mercedes	1 555	754	801	1 765	902	863
San Francisco	3 752	1 923	1 829	3 878	1 992	1 886
Ulloa	2 076	1 055	1 021	2 270	1 104	1 166
Varablanca	50	25	25	61	33	28
Barva	262	131	131	291	148	143
San Pedro	692	326	366	743	371	372
San Pablo	567	280	287	633	334	299
San Roque	323	170	153	352	173	179
Santa Lucía	478	222	256	527	279	248
San José de la Montaña	382	207	175	436	222	214
Santo Domingo	214	118	96	205	104	101
San Vicente	357	179	178	371	171	200
San Miguel	366	199	167	412	213	199
Paracito	156	75	81	162	82	80
Santo Tomás	384	209	175	437	219	218
Santa Rosa	496	278	218	533	281	252
Tures	238	107	131	263	135	128
Pará	187	92	95	222	114	108
San Rafael	621	333	288	691	366	325
San Josecito	819	439	380	856	426	430
Santiago	627	332	295	597	294	303
Ángeles	766	354	412	757	370	387
Concepción	432	210	222	498	259	239
San Isidro	410	217	193	413	214	199

Continuación cuadro 3-A

Región, oficina local y distrito	10-14			15-17		
	Total	Hombres	Mujeres	Total	Hombres	Mujeres
Oficina Local La Unión	8 550	4 335	4 215	5 364	2 599	2 765
Tres Ríos	584	289	295	397	198	199
San Diego	1 905	1 013	892	1 269	611	658
San Juan	1 035	491	544	649	342	307
San Rafael	1 292	631	661	786	365	421
Concepción	1 413	736	677	900	403	497
Dulce Nombre	807	386	421	460	216	244
San Ramón	294	148	146	182	86	96
Río Azul	1 220	641	579	721	378	343
Región Heredia	36 044	18 374	17 670	22 884	11 380	11 504
Oficina Local Heredia Norte	23 490	11 957	11 533	14 949	7 444	7 505
Heredia	977	478	499	644	291	353
Mercedes	1 893	958	935	1 225	601	624
San Francisco	4 194	2 144	2 050	2 768	1 339	1 429
Ulloa	2 546	1 293	1 253	1 462	760	702
Varablanca	62	35	27	51	22	29
Barva	381	202	179	200	103	97
San Pedro	907	473	434	584	286	298
San Pablo	710	356	354	471	246	225
San Roque	348	194	154	229	124	105
Santa Lucía	549	280	269	337	154	183
San José de la Montaña	504	268	236	294	149	145
Santo Domingo	281	157	124	182	85	97
San Vicente	483	244	239	324	160	164
San Miguel	485	254	231	321	173	148
Paracito	194	90	104	132	70	62
Santo Tomás	433	228	205	279	139	140
Santa Rosa	547	280	267	362	172	190
Tures	294	140	154	176	80	96
Pará	250	121	129	140	69	71
San Rafael	707	343	364	442	233	209
San Josecito	908	451	457	621	298	323
Santiago	714	365	349	408	184	224
Ángeles	851	425	426	532	275	257
Concepción	592	282	310	343	176	167
San Isidro	410	234	176	300	145	155

continúa

Continuación cuadro 3-A

Región, oficina local y distrito	0-4			5-9		
	Total	Hombres	Mujeres	Total	Hombres	Mujeres
San José	536	274	262	522	269	253
Concepción	176	95	81	165	95	70
San Francisco	287	140	147	327	179	148
San Pablo	1 283	659	624	1 346	652	694
Rincón Sabanilla	491	257	234	573	273	300
Oficina Local Heredia Sur	5 277	2 700	2 577	5 631	2 828	2 803
Santa Bárbara	411	192	219	383	194	189
San Pedro	428	218	210	476	241	235
San Juan	539	265	274	574	280	294
Jesús	719	402	317	811	403	408
Santo Domingo	235	108	127	227	115	112
Purabá	296	149	147	353	166	187
San Antonio	609	305	304	638	343	295
La Ribera	391	189	202	403	200	203
La Asunción	290	153	137	339	171	168
San Joaquín	459	253	206	452	226	226
Barrantes	279	154	125	280	147	133
Llorente	621	312	309	695	342	353
Oficina Local Sarapiquí	5 685	2 840	2 845	5 628	2 926	2 702
Puerto Viejo	2 201	1 072	1 129	2 122	1 124	998
La Virgen	1 027	532	495	997	512	485
Las Horquetas	2 224	1 119	1 105	2 324	1 202	1 122
Llanuras del Gaspar	137	60	77	99	47	52
Cureña	96	57	39	86	41	45
Región Pacífico Central	21 022	10804	10218	20 606	10589	10017
Oficina Local Puntarenas	11 284	5 780	5 504	11 306	5 804	5 502
Puntarenas	506	255	251	453	239	214
Pitahaya	237	136	101	222	102	120
Chomes	493	255	238	548	296	252
Manzanillo	267	122	145	254	124	130
Guacimal	82	48	34	71	38	33
Barranca	2 887	1 477	1 410	2 897	1 488	1 409
Monte Verde	383	192	191	333	171	162
Chacarita	1 579	808	771	1 555	812	743

Continuación cuadro 3-A

Región, oficina local y distrito	10-14			15-17		
	Total	Hombres	Mujeres	Total	Hombres	Mujeres
San José	639	331	308	395	207	188
Concepción	220	106	114	121	60	61
San Francisco	356	187	169	247	132	115
San Pablo	1 465	728	737	969	507	462
Rincón Sabanilla	590	310	280	390	204	186
Oficina Local Heredia Sur	6 167	3 114	3 053	3 967	1 987	1 980
Santa Bárbara	469	237	232	302	148	154
San Pedro	504	269	235	301	143	158
San Juan	603	285	318	378	179	199
Jesús	864	448	416	543	259	284
Santo Domingo	255	131	124	161	67	94
Purabá	401	198	203	279	143	136
San Antonio	693	340	353	494	239	255
La Ribera	440	239	201	278	164	114
La Asunción	361	183	178	260	123	137
San Joaquín	545	256	289	309	173	136
Barrantes	300	160	140	164	83	81
Llorente	732	368	364	498	266	232
Oficina Local Sarapiquí	6 387	3 303	3 084	3 968	1 949	2 019
Puerto Viejo	2 441	1 299	1 142	1 472	686	786
La Virgen	1 101	542	559	728	339	389
Las Horquetas	2 598	1 324	1 274	1 606	834	772
Llanuras del Gaspar	132	67	65	93	55	38
Cureña	115	71	44	69	35	34
Región Pacífico Central	22 388	11354	11034	14 266	7160	7106
Oficina Local Puntarenas	12 310	6 206	6 104	7 888	3 976	3 912
Puntarenas	575	296	279	368	180	188
Pitahaya	237	121	116	125	62	63
Chomes	541	299	242	324	161	163
Manzanillo	325	171	154	193	100	93
Guacimal	72	34	38	44	23	21
Barranca	3 000	1 495	1 505	1 893	928	965
Monte Verde	397	174	223	284	133	151
Chacarita	1 619	829	790	1 041	534	507

continúa

Continuación cuadro 3-A

Región, oficina local y distrito	0-4			5-9		
	Total	Hombres	Mujeres	Total	Hombres	Mujeres
Chira	110	62	48	158	86	72
Acapulco	88	42	46	104	55	49
El Roble	1 298	688	610	1 431	751	680
Arancibia	38	20	18	54	31	23
Espíritu Santo	1 228	617	611	1 155	568	587
San Juan Grande	595	290	305	540	283	257
Macacona	365	190	175	417	209	208
San Rafael	81	46	35	86	39	47
San Jerónimo	51	26	25	41	16	25
Miramar	614	296	318	603	290	313
La Unión	78	46	32	94	48	46
San Isidro	304	164	140	290	158	132
Oficina Local Aguirre	3 842	1 986	1 856	3 544	1 830	1 714
Quepos	1 843	959	884	1 628	853	775
Savegre	275	139	136	279	139	140
Naranjito	320	155	165	306	157	149
Parrita	1 404	733	671	1 331	681	650
Oficina Local Orotina	3 902	2 003	1 899	3 777	1 918	1 859
San Mateo	173	97	76	199	95	104
Desmonte	62	33	29	86	45	41
Jesús María	187	94	93	209	113	96
Orotina	709	337	372	702	353	349
El Mastate	146	74	72	152	76	76
Hacienda Vieja	47	24	23	71	30	41
Coyolar	554	290	264	568	286	282
La Ceiba	201	112	89	159	78	81
Jacó	1 272	655	617	1 112	575	537
Tárcoles	551	287	264	519	267	252
Oficina Local Paquera	1 994	1 035	959	1 979	1 037	942
Lepanto	713	356	357	741	370	371
Paquera	561	302	259	598	335	263
Cóbano	720	377	343	640	332	308

Continuación cuadro 3-A

Región, oficina local y distrito	10-14			15-17		
	Total	Hombres	Mujeres	Total	Hombres	Mujeres
Chira	189	87	102	113	56	57
Acapulco	111	44	67	64	33	31
El Roble	1 441	728	713	911	480	431
Arancibia	59	32	27	58	31	27
Espíritu Santo	1 430	741	689	924	452	472
San Juan Grande	603	313	290	385	197	188
Macacona	463	234	229	288	150	138
San Rafael	107	55	52	56	29	27
San Jerónimo	69	36	33	46	24	22
Miramar	648	303	345	462	243	219
La Unión	109	53	56	88	39	49
San Isidro	315	161	154	221	121	100
Oficina Local Aguirre	3 929	2 049	1 880	2 566	1 259	1 307
Quepos	1 710	885	825	1 194	557	637
Savegre	332	191	141	212	113	99
Naranjito	364	186	178	220	123	97
Parrita	1 523	787	736	940	466	474
Oficina Local Orotina	3 927	1 949	1 978	2 365	1 158	1 207
San Mateo	217	103	114	148	85	63
Desmonte	87	44	43	72	32	40
Jesús María	197	105	92	129	65	64
Orotina	844	415	429	491	240	251
El Mastate	177	87	90	94	39	55
Hacienda Vieja	91	40	51	62	27	35
Coyolar	602	296	306	362	180	182
La Ceiba	181	99	82	112	66	46
Jacó	1 021	520	501	589	284	305
Tárcoles	510	240	270	306	140	166
Oficina Local Paquera	2 222	1 150	1 072	1 447	767	680
Lepanto	878	435	443	619	335	284
Paquera	652	338	314	421	215	206
Cóbano	692	377	315	407	217	190

continúa

Continuación cuadro 3-A

Región, oficina local y distrito	0-4			5-9		
	Total	Hombres	Mujeres	Total	Hombres	Mujeres
Región Huechar Norte	26 011	13479	12532	25 050	12685	12365
Oficina Local San Carlos	15 390	8 019	7 371	14 379	7 335	7 044
Sarapiquí	227	117	110	226	105	121
Peñas Blancas	962	481	481	861	444	417
Río Cuarto	1 258	682	576	1 101	559	542
Quesada	3 503	1 807	1 696	3 358	1 709	1 649
Florencia	1 263	654	609	1 272	668	604
Buenavista	31	15	16	35	18	17
Aguas Zarcas	2 072	1 032	1 040	1 971	1 000	971
Venecia	977	493	484	902	468	434
Pital	1 900	1 019	881	1 605	812	793
La Fortuna	1 579	872	707	1 497	752	745
La Tigra	597	293	304	587	292	295
La Palmera	534	295	239	505	257	248
Venado	161	92	69	151	85	66
Monterrey	326	167	159	308	166	142
Oficina Local Los Chiles	5 080	2 615	2 465	4 989	2 486	2 503
Cutris	1 093	555	538	1 030	515	515
Pocosol	1 649	846	803	1 542	756	786
Los Chiles	1 345	710	635	1 401	716	685
Caño Negro	148	75	73	179	84	95
El Amparo	615	302	313	576	285	291
San Jorge	230	127	103	261	130	131
Oficina Local Upala	5 541	2 845	2 696	5 682	2 864	2 818
Upala	1 504	765	739	1 536	787	749
Aguas Claras	418	206	212	458	229	229
San José o Pizote	689	343	346	733	372	361
Bijagua	402	216	186	367	178	189
Delicias	428	207	221	472	226	246
Dos Ríos	320	166	154	323	175	148
Yolillal	329	162	167	343	165	178
San Rafael	761	418	343	748	356	392
Buenavista	143	74	69	141	73	68
Cote	67	29	38	81	41	40
Katira	480	259	221	480	262	218

Continuación cuadro 3-A

Región, oficina local y distrito	10-14			15-17		
	Total	Hombres	Mujeres	Total	Hombres	Mujeres
Región Huehlar Norte	28 806	14562	14244	17 809	8944	8865
Oficina Local San Carlos	16 089	8 020	8 069	10 000	4 961	5 039
Sarapiquí	314	155	159	172	93	79
Peñas Blancas	1 070	556	514	647	306	341
Río Cuarto	1 194	610	584	780	374	406
Quesada	3 880	1 955	1 925	2 369	1 209	1 160
Florencia	1 498	741	757	976	482	494
Buenavista	37	18	19	18	7	11
Aguas Zarcas	2 080	1 032	1 048	1 268	639	629
Venecia	1 005	491	514	613	300	313
Pital	1 689	829	860	1 121	542	579
La Fortuna	1 538	787	751	917	450	467
La Tigra	650	319	331	403	203	200
La Palmera	619	281	338	377	197	180
Venado	176	77	99	95	44	51
Monterrey	339	169	170	244	115	129
Oficina Local Los Chiles	5 755	2 970	2 785	3 533	1 786	1 747
Cutris	1 237	640	597	708	361	347
Pocosol	1 733	928	805	1 077	514	563
Los Chiles	1 658	853	805	984	513	471
Caño Negro	182	93	89	121	65	56
El Amparo	668	318	350	434	221	213
San Jorge	277	138	139	209	112	97
Oficina Local Upala	6 962	3 572	3 390	4 276	2 197	2 079
Upala	1 878	991	887	1 128	546	582
Aguas Claras	566	282	284	344	184	160
San José o Pizote	986	506	480	611	315	296
Bijagua	461	235	226	261	132	129
Delicias	590	287	303	377	188	189
Dos Ríos	456	238	218	277	164	113
Yolillal	390	199	191	237	127	110
San Rafael	882	454	428	557	277	280
Buenavista	153	74	79	102	55	47
Cote	73	45	28	54	32	22
Katira	527	261	266	328	177	151

continúa

Continuación cuadro 3-A

Región, oficina local y distrito	0-4			5-9		
	Total	Hombres	Mujeres	Total	Hombres	Mujeres
Región Huetar Atlántica	37 866	19 225	18 641	37 799	19 228	18 571
Oficina Local Limón	13 277	6 730	6 547	13 328	6 760	6 568
Limón	5 603	2 812	2 791	5 657	2 890	2 767
Valle La Estrella	2 165	1 075	1 090	2 170	1 066	1 104
Río Blanco	870	467	403	907	452	455
Matama	760	354	406	729	358	371
Matina	1 022	532	490	922	480	442
Batán	1 610	853	757	1 712	877	835
Carrandi	1 247	637	610	1 231	637	594
Oficina Local Talamanca	3 648	1 854	1 794	3 462	1 762	1 700
Bratsi	911	474	437	792	409	383
Sixaola	1 109	553	556	1 094	550	544
Cahuita	897	450	447	874	450	424
Telire	731	377	354	702	353	349
Oficina Local Siquirres	5 349	2 760	2 589	5 378	2 710	2 668
Siquirres	2 990	1 581	1 409	2 986	1 509	1 477
Pacuarito	921	459	462	852	429	423
Florida	158	68	90	185	98	87
Germania	218	114	104	190	101	89
El Cairo	586	285	301	568	276	292
Alegría	476	253	223	597	297	300
Oficina Local Pococí	15 592	7 881	7 711	15 631	7 996	7 635
Guápiles	3 113	1 567	1 546	3 221	1 671	1 550
Jiménez	984	511	473	1 005	499	506
Rita	2 270	1 144	1 126	2 243	1 163	1 080
Roxana	1 581	816	765	1 601	821	780
Cariari	3 256	1 633	1 623	3 190	1 623	1 567
Colorado	439	217	222	386	200	186
Guácimo	1 760	892	868	1 794	897	897
Mercedes	115	53	62	118	66	52
Pocora	574	306	268	563	291	272
Río Jiménez	887	430	457	819	399	420
Duacarí	613	312	301	691	366	325

Continuación cuadro 3-A

Región, oficina local y distrito	10-14			15-17		
	Total	Hombres	Mujeres	Total	Hombres	Mujeres
Región Huetar Atlántica	41 040	20 724	20 316	24 947	12 468	12 479
Oficina Local Limón	14 236	7 118	7 118	8 242	4 017	4 225
Limón	6 047	2 927	3 120	3 644	1 771	1 873
Valle La Estrella	2 235	1 146	1 089	1 235	615	620
Río Blanco	914	450	464	496	254	242
Matama	803	397	406	411	198	213
Matina	1 018	546	472	638	297	341
Batán	1 871	952	919	1 057	514	543
Carrandi	1 348	700	648	761	368	393
Oficina Local Talamanca	3 703	1 874	1 829	2 090	1 045	1 045
Bratsi	859	435	424	533	267	266
Sixaola	1 100	520	580	601	294	307
Cahuita	836	460	376	479	244	235
Telire	908	459	449	477	240	237
Oficina Local Siquirres	5 885	3 004	2 881	3 633	1 862	1 771
Siquirres	3 231	1 666	1 565	1 937	998	939
Pacuarito	906	452	454	574	286	288
Florida	224	110	114	155	81	74
Germania	231	127	104	171	97	74
El Cairo	681	359	322	414	201	213
Alegría	612	290	322	382	199	183
Oficina Local Pococí	17 216	8 728	8 488	10 982	5 544	5 438
Guápiles	3 488	1 651	1 837	2 258	1 086	1 172
Jiménez	1 119	601	518	647	321	326
Rita	2 465	1 300	1 165	1 546	765	781
Roxana	1 847	985	862	1 163	629	534
Cariari	3 607	1 838	1 769	2 361	1 218	1 143
Colorado	417	209	208	250	124	126
Guácimo	1 853	909	944	1 171	597	574
Mercedes	137	72	65	107	51	56
Pocora	664	328	336	449	224	225
Río Jiménez	959	497	462	644	323	321
Duacarí	660	338	322	386	206	180

continúa

Continuación cuadro 3-A

Región, oficina local y distrito	0-4			5-9		
	Total	Hombres	Mujeres	Total	Hombres	Mujeres
Región Brunca	29343	14892	14451	29829	15252	14577
Oficina Local Pérez Zeledón	11 200	5635	5565	11 326	5818	5508
San Isidro de El General	3 614	1 783	1 831	3 681	1 856	1 825
El General	533	262	271	552	301	251
Daniel Flores	2 883	1 465	1 418	2 681	1 360	1 321
Rivas	479	244	235	560	299	261
San Pedro	842	403	439	909	478	431
Platanares	606	329	277	615	343	272
Pejibaye	675	329	346	705	366	339
Cajón	763	413	350	749	396	353
Barú	212	105	107	207	105	102
Río Nuevo	259	131	128	297	141	156
Páramo	334	171	163	370	173	197
Oficina Local Osa	2 565	1 301	1 264	2 478	1 285	1 193
Puerto Cortés	681	335	346	660	350	310
Palmar	874	460	414	836	450	386
Sierpe	347	174	173	345	173	172
Bahía Ballena	322	168	154	303	162	141
Piedras Blancas	341	164	177	334	150	184
Oficina Local Golfito	3 497	1 799	1 698	3 626	1 856	1 770
Golfito	887	459	428	996	508	488
Puerto Jiménez	823	420	403	850	439	411
Guaycará	1 174	602	572	1 127	593	534
Pavón	613	318	295	653	316	337
Oficina Local Corredores	3 912	1 986	1 926	3 984	1 984	2 000
Corredor	1 598	801	797	1 563	758	805
La Cuesta	357	196	161	349	175	174
Canoas	1 137	582	555	1 185	622	563
Laurel	820	407	413	887	429	458
Oficina Local Buenos Aires	4 560	2 320	2 240	4 623	2 355	2 268
Buenos Aires	2 270	1 122	1 148	2 133	1 077	1 056
Volcán	334	170	164	345	190	155
Potrero Grande	641	326	315	646	321	325

Continuación cuadro 3-A

Región, oficina local y distrito	10-14			15-17		
	Total	Hombres	Mujeres	Total	Hombres	Mujeres
Región Brunca	34792	17667	17125	21343	10772	10571
Oficina Local Pérez Zeledón	13 822	7070	6752	8 737	4388	4349
San Isidro de El General	4 284	2 177	2 107	2 851	1 440	1 411
El General	637	320	317	418	216	202
Daniel Flores	3 408	1 707	1 701	2 081	1 066	1 015
Rivas	700	358	342	450	211	239
San Pedro	1 034	519	515	594	290	304
Platanares	807	443	364	514	259	255
Pejibaye	866	462	404	552	259	293
Cajón	1 023	510	513	597	302	295
Barú	219	120	99	143	69	74
Río Nuevo	339	178	161	216	122	94
Páramo	505	276	229	321	154	167
Oficina Local Osa	2 932	1 469	1 463	1 877	939	938
Puerto Cortés	794	405	389	520	253	267
Palmar	959	479	480	613	304	309
Sierpe	444	227	217	273	152	121
Bahía Ballena	302	154	148	176	90	86
Piedras Blancas	433	204	229	295	140	155
Oficina Local Golfito	3 982	2 010	1 972	2 443	1 270	1 173
Golfito	1 098	546	552	677	339	338
Puerto Jiménez	858	437	421	524	282	242
Guaycará	1 312	662	650	824	435	389
Pavón	714	365	349	418	214	204
Oficina Local Corredores	4 349	2 165	2 184	2 522	1 272	1 250
Corredor	1 712	867	845	1 004	511	493
La Cuesta	405	210	195	235	135	100
Canoas	1 232	610	622	717	345	372
Laurel	1 000	478	522	566	281	285
Oficina Local Buenos Aires	5 403	2 702	2 701	3 285	1 645	1 640
Buenos Aires	2 360	1 173	1 187	1 518	757	761
Volcán	430	219	211	277	127	150
Potrero Grande	787	390	397	418	214	204

continúa

Continuación cuadro 3-A

Región, oficina local y distrito	0-4			5-9		
	Total	Hombres	Mujeres	Total	Hombres	Mujeres
Boruca	260	130	130	313	168	145
Pilas	151	76	75	167	84	83
Colinas	124	60	64	119	59	60
Chánguena	239	134	105	344	172	172
Biolley	219	127	92	225	124	101
Brunka	322	175	147	331	160	171
Oficina Local Coto Brus	3 609	1 851	1 758	3 792	1 954	1 838
San Vito	1 342	684	658	1 363	695	668
Sabalito	1 067	527	540	1 166	617	549
Aguabuena	527	274	253	570	291	279
Limoncito	401	212	189	433	222	211
Pittier	272	154	118	260	129	131
Región Chorotega	27999	14411	13588	26966	13800	13166
Oficina Local Liberia	9 516	4 914	4 602	9 106	4 643	4 463
Liberia	4 978	2 568	2 410	4 616	2 356	2 260
Cañas Dulces	265	142	123	244	133	111
Mayorga	149	78	71	146	81	65
Nacascolo	227	113	114	223	118	105
Curubandé	237	118	119	229	112	117
Bagaces	1 185	634	551	1 156	604	552
La Fortuna	185	87	98	213	113	100
Mogote	269	151	118	310	157	153
Río Naranjo	60	20	40	72	35	37
La Cruz	951	477	474	853	430	423
Santa Cecilia	658	334	324	671	320	351
La Garita	165	90	75	186	89	97
Santa Elena	187	102	85	187	95	92
Oficina Local Cañas	5 322	2 730	2 592	5 298	2 715	2 583
Cañas	1 885	945	940	1 832	929	903
Palmira	105	56	49	74	34	40
San Miguel	126	77	49	119	67	52
Bebedero	192	112	80	172	90	82
Porozal	57	27	30	60	32	28
Las Juntas	756	395	361	821	430	391

Continuación cuadro 3-A

Región, oficina local y distrito	10-14			15-17		
	Total	Hombres	Mujeres	Total	Hombres	Mujeres
Boruca	383	207	176	250	127	123
Pilas	217	107	110	128	63	65
Colinas	145	77	68	92	49	43
Chánguena	353	177	176	199	106	93
Biolley	320	150	170	183	84	99
Brunka	408	202	206	220	118	102
Oficina Local Coto Brus	4 304	2 251	2 053	2 479	1 258	1 221
San Vito	1 579	828	751	953	498	455
Sabalito	1 217	625	592	695	322	373
Aguabuena	698	357	341	396	209	187
Limoncito	469	255	214	243	122	121
Pittier	341	186	155	192	107	85
Región Chorotega	30822	15430	15392	19132	9658	9474
Oficina Local Liberia	10 359	5 214	5 145	6 154	3 135	3 019
Liberia	5 114	2 554	2 560	2 972	1 532	1 440
Cañas Dulces	329	166	163	206	100	106
Mayorga	181	83	98	105	47	58
Nacascolo	228	126	102	156	63	93
Curubandé	241	113	128	141	73	68
Bagaces	1 257	675	582	724	387	337
La Fortuna	298	155	143	190	103	87
Mogote	392	190	202	223	112	111
Río Naranjo	102	57	45	65	29	36
La Cruz	960	465	495	614	286	328
Santa Cecilia	795	381	414	476	251	225
La Garita	221	124	97	120	63	57
Santa Elena	241	125	116	162	89	73
Oficina Local Cañas	6 206	3 106	3 100	3 818	1 928	1 890
Cañas	2 053	1 015	1 038	1 238	651	587
Palmira	98	50	48	56	20	36
San Miguel	147	68	79	94	52	42
Bebedero	194	106	88	134	73	61
Porozal	61	30	31	26	15	11
Las Juntas	859	433	426	577	292	285

continúa

Continuación cuadro 3-A

Región, oficina local y distrito	0-4			5-9		
	Total	Hombres	Mujeres	Total	Hombres	Mujeres
Sierra	189	93	96	158	86	72
San Juan	117	61	56	126	62	64
Colorado	407	194	213	389	196	193
Tilarán	664	334	330	694	330	364
Quebrada Grande	186	104	82	223	118	105
Tronadora	124	68	56	136	71	65
Santa Rosa	159	91	68	125	67	58
Líbano	49	23	26	66	29	37
Tierras Morenas	106	57	49	111	61	50
Arenal	200	93	107	192	113	79
Oficina Local Santa Cruz	7 861	4 047	3 814	7 383	3 750	3 633
Santa Cruz	1 774	876	898	1 675	830	845
Bolsón	101	57	44	112	58	54
Veintisiete de Abril	534	274	260	571	291	280
Tempate	517	253	264	414	208	206
Cartagena	284	138	146	286	145	141
Cuajiniquil	144	76	68	165	101	64
Diriá	278	149	129	282	139	143
Cabo Velas	279	140	139	255	131	124
Tamarindo	582	322	260	476	259	217
Filadelfia	648	340	308	607	308	299
Palmira	500	263	237	474	229	245
Sardinal	1 403	739	664	1 304	654	650
Belén	817	420	397	762	397	365
Oficina Local Nicoya	5 300	2 720	2 580	5 179	2 692	2 487
Nicoya	1 923	987	936	1 824	935	889
Mansión	380	202	178	452	238	214
San Antonio	404	207	197	445	206	239
Quebrada Honda	162	83	79	174	98	76
Sámara	310	143	167	278	143	135
Nosara	502	263	239	451	235	216
Belén de Nosarita	245	125	120	212	104	108
Carmona	169	82	87	190	109	81
Santa Rita	107	60	47	100	55	45
Zapotál	93	50	43	82	36	46
San Pablo	191	108	83	182	98	84

Continuación cuadro 3-A

Región, oficina local y distrito	10-14			15-17		
	Total	Hombres	Mujeres	Total	Hombres	Mujeres
Sierra	262	146	116	171	86	85
San Juan	150	70	80	106	48	58
Colorado	482	243	239	276	140	136
Tilarán	865	417	448	487	218	269
Quebrada Grande	264	137	127	182	82	100
Tronadora	176	95	81	112	57	55
Santa Rosa	192	98	94	114	67	47
Líbano	77	41	36	48	19	29
Tierras Morenas	120	59	61	62	34	28
Arenal	206	98	108	135	74	61
Oficina Local Santa Cruz	8 123	4 057	4 066	5 166	2 570	2 596
Santa Cruz	1 808	884	924	1 200	616	584
Bolsón	150	71	79	86	42	44
Veintisiete de Abril	646	328	318	406	187	219
Tempate	492	233	259	268	127	141
Cartagena	314	157	157	228	109	119
Cuajiniquil	173	88	85	105	39	66
Diriá	321	150	171	190	102	88
Cabo Velas	258	131	127	192	90	102
Tamarindo	553	284	269	330	157	173
Filadelfia	735	363	372	468	254	214
Palmira	531	257	274	306	148	158
Sardinal	1 286	665	621	857	446	411
Belén	856	446	410	530	253	277
Oficina Local Nicoya	6 134	3 053	3 081	3 994	2 025	1 969
Nicoya	2 170	1 080	1 090	1 336	676	660
Mansión	539	277	262	321	165	156
San Antonio	507	246	261	374	184	190
Quebrada Honda	209	95	114	142	74	68
Sámara	312	166	146	209	113	96
Nosara	443	220	223	305	143	162
Belén de Nosarita	258	125	133	162	79	83
Carmona	218	122	96	138	68	70
Santa Rita	156	71	85	104	60	44
Zapotál	114	61	53	65	37	28
San Pablo	216	102	114	146	82	64

continúa

Continuación cuadro 3-A

Región, oficina local y distrito	0-4			5-9		
	Total	Hombres	Mujeres	Total	Hombres	Mujeres
Porvenir	40	18	22	43	30	13
Bejuco	251	132	119	248	138	110
Hojancha	326	180	146	287	142	145
Monte Romo	38	16	22	48	30	18
Puente Carrillo	112	42	70	121	70	51
Huacas	47	22	25	42	25	17

Continuación cuadro 3-A

Región, oficina local y distrito	10-14			15-17		
	Total	Hombres	Mujeres	Total	Hombres	Mujeres
Porvenir	66	28	38	43	23	20
Bejuco	271	132	139	197	87	110
Hojancha	373	188	185	242	130	112
Monte Romo	72	34	38	46	23	23
Puente Carrillo	140	73	67	117	59	58
Huacas	70	33	37	47	22	25

CUADRO 4
Costa Rica: Personas menores de edad con al menos una discapacidad por tipo, según región y oficina local PANI

Región y oficina local	Tipo de discapacidad							
	Total ^{1/}	Ver	Oír	Hablar	Caminar/ Subir	Usar brazos	Intelectual	Mental
Costa Rica	47 358	20 343	4 325	8 463	6 131	2 852	12 397	3 530
Región San José Central	7 464	3 943	670	938	752	367	1 609	561
Oficina Local Este	2 547	1 304	218	293	257	140	635	209
Oficina Local Tibás	1 155	545	129	208	140	65	225	96
Oficina Local San José Este	1 287	731	129	145	119	64	241	85
Oficina Local San José Oeste	2 475	1 363	194	292	236	98	508	171
Región San José Sur	6 474	3 144	587	981	810	420	1 674	517
Oficina Local Desamparados	2 543	1 232	215	392	317	162	575	179
Oficina Local Alajuelita	1 218	654	101	148	110	55	290	96
Oficina Local Aserrí	947	450	66	134	126	54	265	74
Oficina Local Puriscal	529	212	54	101	81	39	159	40
Oficina Local Santa Ana	1 237	596	151	206	176	110	385	128
Región Alajuela	5 074	2 190	399	802	660	298	1 416	419
Oficina Local Alajuela	2 831	1 245	210	423	333	158	802	225
Oficina Local San Ramón	1 041	437	88	172	153	70	286	93
Oficina Local Naranjo	586	231	55	110	89	35	170	46
Oficina Local Grecia	616	277	46	97	85	35	158	55
Región Cartago	5 576	2 488	449	833	652	333	1 592	363
Oficina Local Cartago	3 144	1 417	260	461	353	203	949	201
Oficina Local Turrialba	853	315	79	149	146	48	225	71
Oficina Local Los Santos	422	179	30	81	50	21	116	22
Oficina Local La Unión	1 157	577	80	142	103	61	302	69
Región Heredia	4 198	2 016	362	618	451	214	967	317
Oficina Local Heredia Norte	2 775	1 424	228	359	267	121	603	193
Oficina Local Heredia Sur	672	349	53	80	54	35	158	57
Oficina Local Sarapiquí	751	243	81	179	130	58	206	67

continúa

Continuación cuadro 4

Región y oficina local	Tipo de discapacidad							
	Total ^{1/}	Ver	Oír	Hablar	Caminar/ Subir	Usar brazos	Intelectual	Mental
Región Pacífico Central	2 598	849	241	646	369	169	760	176
Oficina Local Puntarenas	1 491	507	136	358	200	93	439	95
Oficina Local Aguirre	411	116	38	115	59	31	120	42
Oficina Local Orotina	466	164	44	115	78	30	123	27
Oficina Local Paquera	230	62	23	58	32	15	78	12
Región Huetar Norte	3 300	1 083	351	770	515	230	912	279
Oficina Local San Carlos	1 617	513	158	384	249	121	470	134
Oficina Local Los Chiles	685	202	80	174	105	44	217	62
Oficina Local Upala	998	368	113	212	161	65	225	83
Región Huetar Atlántica	4 902	1 963	530	1 136	664	321	1 076	357
Oficina Local Limón	1 628	751	167	354	198	105	298	107
Oficina Local Talamanca	409	137	68	106	67	28	90	34
Oficina Local Siquirres	739	267	82	200	107	50	171	55
Oficina Local Pococí	2 126	808	213	476	292	138	517	161
Región Brunca	4347	1616	414	889	690	258	1321	282
Oficina Local Pérez Zeledón	1 755	691	142	342	262	102	504	116
Oficina Local Osa	381	123	39	76	70	20	139	18
Oficina Local Golfito	475	182	47	113	69	30	150	26
Oficina Local Corredores	554	186	50	124	76	38	187	38
Oficina Local Buenos Aires	628	231	84	136	116	41	145	39
Oficina Local Coto Brus	554	203	52	98	97	27	196	45
Región Chorotega	3425	1051	322	850	568	242	1070	259
Oficina Local Liberia	1 069	322	92	256	174	86	318	85
Oficina Local Cañas	687	212	57	163	113	45	235	48
Oficina Local Santa Cruz	931	295	94	247	170	69	281	78
Oficina Local Nicoya	738	222	79	184	111	42	236	48

1/ Una misma persona puede presentar una discapacidad o más por lo que quedaría contabilizada en varias categorías. El total presentado en este cuadro se refiere a las personas menores de edad con al menos una discapacidad.

CUADRO 4-A
Costa Rica: Personas menores de edad con al menos una discapacidad por tipo, según región, oficina local PANI y distrito

Región, oficina local y distrito	Tipo de discapacidad							
	Total ^{1/}	Ver	Oír	Hablar	Caminar/ Subir	Usar brazos	Intelectual	Mental
Costa Rica	47 358	20 343	4 325	8 463	6 131	2 852	12 397	3 530
Región San José Central	7 464	3 943	670	938	752	367	1 609	561
Oficina Local Este	2 547	1 304	218	293	257	140	635	209
Guadalupe	164	83	9	13	13	5	41	22
San Francisco	16	7	2	2	1	-	4	-
Calle Blancos	201	97	16	26	21	8	63	15
Mata de Plátano	158	64	20	28	22	16	35	17
Ipís	255	120	22	28	26	13	76	17
Rancho Redondo	21	9	3	2	4	1	7	-
Purrál	520	291	49	55	60	25	99	46
San Isidro	149	91	10	8	10	5	31	9
San Rafael	61	25	2	12	7	6	20	6
Dulce Nombre de Jesús	111	63	4	5	5	3	27	12
Patalillo	231	131	11	23	23	11	51	9
Cascajal	77	23	13	18	12	5	36	7
San Vicente	217	114	18	30	21	20	54	22
San Jerónimo	87	41	4	9	10	5	32	6
La Trinidad	279	145	35	34	22	17	59	21
Oficina Local Tibás	1 155	545	129	208	140	65	225	96
Uruca	564	256	67	123	71	36	94	49
San Juan	138	55	21	20	21	13	37	7
Cinco Esquinas	74	40	3	7	6	3	18	3
Anselmo Llorente	58	22	8	7	6	2	12	10
León XIII	208	111	22	36	26	7	36	12
Colima	113	61	8	15	10	4	28	15
Oficina Local San José Este	1 287	731	129	145	119	64	241	85
Carmen	11	1	-	2	-	-	7	1
Catedral	86	46	5	14	10	2	14	6
Zapote	142	82	9	14	16	7	30	6
San Francisco de Dos Ríos	131	81	10	8	10	7	24	4
San Pedro	167	108	21	9	15	10	31	7

continúa

Continuación cuadro 4-A

Región, oficina local y distrito	Tipo de discapacidad							
	Total ^{1/}	Ver	Oír	Hablar	Caminar/ Subir	Usar brazos	Intelectual	Mental
Sabanilla	70	36	8	10	9	5	13	1
Mercedes	33	22	3	3	3	4	6	1
San Rafael	84	43	6	14	6	4	17	5
Curridabat	184	108	28	16	13	8	19	14
Granadilla	150	87	14	19	16	6	33	17
Sánchez	27	17	6	4	5	4	4	1
Tirrases	202	100	19	32	16	7	43	22
Oficina Local San José Oeste	2 475	1 363	194	292	236	98	508	171
Merced	129	70	10	12	10	4	26	7
Hospital	348	209	29	42	31	13	59	18
Mata Redonda	45	22	7	3	5	5	8	5
Pavas	898	484	57	103	92	29	182	77
Hatillo	686	393	62	80	63	29	143	36
San Sebastián	369	185	29	52	35	18	90	28
Región San José Sur	6 474	3 144	587	981	810	420	1 674	517
Oficina Local Desamparados	2 543	1 232	215	392	317	162	575	179
Desamparados	412	221	34	72	28	19	83	24
San Miguel	436	198	28	63	68	30	109	37
San Juan de Dios	205	94	7	27	27	13	51	16
San Rafael Arriba	129	53	11	17	18	6	32	12
San Antonio	81	41	9	14	8	8	14	6
Frailles	26	7	5	3	6	3	7	-
Patarrá	143	67	13	21	15	11	38	7
San Cristóbal	34	21	6	4	3	1	3	2
Rosario	55	26	6	13	9	4	12	6
Damas	90	41	10	11	10	6	25	7
San Rafael Abajo	323	181	33	34	37	17	54	20
Gravilias	126	51	13	21	15	13	37	10
Los Guido	483	231	40	92	73	31	110	32
Oficina Local Alajuelita	1 218	654	101	148	110	55	290	96
Alajuelita	144	89	17	20	10	5	26	4
San Josecito	167	75	14	22	17	4	39	17

continúa

Continuación cuadro 4-A

Región, oficina local y distrito	Tipo de discapacidad							
	Total ^{1/}	Ver	Oír	Hablar	Caminar/ Subir	Usar brazos	Intelectual	Mental
San Antonio	84	49	6	8	6	3	13	5
Concepción	244	136	14	16	21	13	58	20
San Felipe	579	305	50	82	56	30	154	50
Oficina Local Aserrí	947	450	66	134	126	54	265	74
Aserrí	374	193	29	39	43	20	89	35
Tarbaca	18	7	1	2	5	-	7	3
Vuelta de Jorco	75	39	5	5	5	3	19	7
San Gabriel	88	40	3	18	22	6	22	10
Legua	14	4	3	4	2	1	7	-
Monterrey	6	2	1	1	-	-	1	2
Salitrillos	161	73	13	30	16	10	47	7
San Ignacio	101	45	3	15	13	5	34	5
Guaitil	17	5	3	4	6	2	5	2
Palmichal	44	19	3	7	4	3	17	2
Cangrejal	21	12	-	6	5	2	6	-
Sabanillas	28	11	2	3	5	2	11	1
Oficina Local Puriscal	529	212	54	101	81	39	159	40
Santiago	110	50	11	13	14	5	32	13
Mercedes Sur	49	19	6	10	13	8	21	4
Barbacoas	37	14	4	10	2	2	11	4
Grifo Alto	12	3	2	4	1	1	3	-
San Rafael	16	9	-	2	3	2	4	-
Candelarita	20	8	-	3	5	3	7	3
Desamparaditos	12	4	1	3	2	-	2	1
San Antonio	43	17	5	11	8	4	9	4
Chires	48	25	2	9	7	4	13	2
Guayabo	47	19	8	10	7	3	16	-
Tabarcia	63	30	3	5	8	4	19	5
Piedras Negras	6	-	3	1	3	-	-	-
Picagres	2	1	-	-	-	-	2	-
San Pablo	22	6	7	4	4	2	5	1
San Pedro	7	1	-	1	-	-	5	-
San Juan de Mata	6	2	1	2	-	-	-	1
San Luis	4	-	-	2	-	-	1	1
Carara	25	4	1	11	4	1	9	1

continúa

Continuación cuadro 4-A

Región, oficina local y distrito	Tipo de discapacidad							
	Total ^{1/}	Ver	Oír	Hablar	Caminar/ Subir	Usar brazos	Intelectual	Mental
Oficina Local Santa Ana	1 237	596	151	206	176	110	385	128
Escazú	121	71	10	14	12	3	23	6
San Antonio	274	131	22	32	33	17	76	18
San Rafael	160	67	19	25	12	8	48	12
Colón	131	50	9	13	15	7	46	11
Santa Ana	117	67	9	15	14	6	24	4
Salitral	58	28	2	7	9	5	18	4
Pozos	122	46	18	24	13	8	34	13
Uruca	125	68	51	62	51	49	83	52
Piedades	74	43	7	10	11	6	16	4
Brasil	55	25	4	4	6	1	17	4
Región Alajuela	5 074	2 190	399	802	660	298	1 416	419
Oficina Local Alajuela	2 831	1 245	210	423	333	158	802	225
Alajuela	343	145	27	52	32	15	109	24
San José	384	186	26	60	40	21	90	37
Carrizal	71	32	6	10	9	6	14	7
San Antonio	243	102	14	37	30	8	71	20
Guácima	196	95	18	36	25	12	61	16
San Isidro	214	91	17	29	28	8	62	17
Sabanilla	128	59	12	16	18	4	30	6
San Rafael	219	93	18	37	28	18	62	17
Río Segundo	76	25	7	6	9	4	30	11
Desamparados	251	126	21	25	19	12	53	22
Turrúcares	80	30	3	13	14	6	21	5
Tambor	88	41	8	9	9	6	25	4
Garita	79	24	3	11	10	5	39	5
Atenas	46	22	3	7	9	4	17	4
Jesús	36	18	4	5	2	5	11	1
Mercedes	27	13	1	5	5	4	11	-
San Isidro	29	7	2	4	6	4	10	2
Concepción	19	5	2	7	1	1	7	1
San José	18	7	-	7	3	2	1	3
Santa Eulalia	16	6	1	1	2	-	6	1
Escobal	4	-	1	1	-	-	3	-
San Pedro	55	17	5	12	10	4	15	4

continúa

Continuación cuadro 4-A

Región, oficina local y distrito	Tipo de discapacidad							
	Total ^{1/}	Ver	Oír	Hablar	Caminar/ Subir	Usar brazos	Intelectual	Mental
San Juan	43	25	3	5	3	-	6	2
San Rafael	40	15	2	9	5	4	16	4
Carrillos	83	37	4	14	11	4	22	9
Sabana Redonda	43	24	2	5	5	1	10	3
Oficina Local San Ramón	1 041	437	88	172	153	70	286	93
San Ramón	59	23	11	6	7	4	16	6
Santiago	31	12	2	10	6	3	9	3
San Juan	131	60	11	21	16	6	33	6
Piedades Norte	83	48	4	11	8	4	15	4
Piedades Sur	34	14	2	10	3	2	9	4
San Rafael	77	33	10	13	7	3	23	3
San Isidro	39	8	5	10	7	3	7	3
Ángeles	75	33	3	15	9	4	20	8
Alfaro	59	23	4	10	7	3	17	4
Volio	35	20	4	5	7	2	7	1
Concepción	18	7	2	3	5	1	5	1
Zapotál	2	1	-	1	1	-	1	-
Palmares	17	9	1	2	4	1	4	2
Zaragoza	62	19	4	13	12	7	21	11
Buenos Aires	55	24	5	5	9	2	21	8
Santiago	25	10	1	5	5	2	3	1
Candelaria	21	6	3	1	2	1	9	4
Esquipulas	60	27	1	8	11	6	17	10
La Granja	42	21	5	4	5	4	12	2
Zarzero	25	10	1	5	4	3	9	3
Laguna	24	14	1	-	2	1	5	2
Tapasco	13	1	1	6	2	1	5	-
Guadalupe	11	-	2	2	2	-	5	3
Palmira	22	10	2	5	7	4	5	4
Zapote	7	3	1	-	1	-	2	-
Brisas	14	1	2	1	4	3	6	-
Oficina Local Naranjo	586	231	55	110	89	35	170	46
Naranjo	151	63	19	27	26	8	38	16
San Miguel	37	6	2	13	8	4	16	4
San José	28	13	1	4	1	-	13	1

continúa

Continuación cuadro 4-A

Región, oficina local y distrito	Tipo de discapacidad							
	Total ^{1/}	Ver	Oír	Hablar	Caminar/ Subir	Usar brazos	Intelectual	Mental
Cirrí Sur	34	16	3	4	6	3	9	-
San Jerónimo	41	23	2	7	4	3	6	4
San Juan	26	11	2	2	1	1	9	-
El Rosario	40	9	3	13	8	1	12	3
Palmitos	56	24	7	9	6	3	14	5
Sarchí Norte	77	30	6	15	13	3	31	2
Sarchí Sur	46	25	4	6	7	4	7	2
Toro Amarillo	3	2	1	1	-	-	-	-
San Pedro	24	3	1	5	5	3	8	5
Rodríguez	23	6	4	4	4	2	7	4
Oficina Local Grecia	616	277	46	97	85	35	158	55
Grecia	114	46	8	22	10	5	30	16
San Isidro	49	27	5	4	7	-	12	3
San José	117	66	8	20	18	5	32	8
San Roque	92	35	5	15	18	7	25	9
Tacares	84	35	6	18	9	4	12	4
Puente de Piedra	93	33	8	9	14	6	29	12
Bolívar	67	35	6	9	9	8	18	3
Región Cartago	5 576	2 488	449	833	652	333	1 592	363
Oficina Local Cartago	3 144	1 417	260	461	353	203	949	201
Oriental	100	38	6	15	12	9	33	5
Occidental	72	46	4	11	9	4	18	2
Carmen	141	46	18	18	18	6	48	12
San Nicolás	308	145	31	40	30	19	84	15
Aguacaliente/San Francisco	372	192	33	47	49	27	99	28
Guadalupe o Arenilla	114	30	12	27	14	8	48	9
Corralillo	117	59	8	16	22	12	26	5
Tierra Blanca	53	27	-	5	7	4	14	6
Dulce Nombre	69	33	3	2	6	3	23	4
Llano Grande	55	26	2	4	7	1	13	4
Quebradilla	39	12	4	11	5	3	16	4
Paraíso	227	99	17	28	22	20	72	15
Santiago	68	24	4	12	10	1	27	4
Orosi	101	46	8	24	9	2	21	7

continúa

Continuación cuadro 4-A

Región, oficina local y distrito	Tipo de discapacidad							
	Total ^{1/}	Ver	Oír	Hablar	Caminar/ Subir	Usar brazos	Intelectual	Mental
Cachí	30	3	4	7	5	4	16	3
Llanos de Santa Lucía	203	95	18	34	19	8	52	10
Pacayas	36	12	3	9	4	3	11	3
Cervantes	87	31	9	28	11	5	28	2
Capellades	25	8	2	5	3	1	11	1
San Rafael	274	111	29	38	24	16	102	21
Cot	162	89	8	17	20	14	43	12
Potrero Cerrado	20	14	1	3	1	3	5	1
Cipreses	36	16	4	5	7	2	3	5
Santa Rosa	21	9	3	5	4	1	6	1
El Tejar	217	103	13	17	12	10	75	12
San Isidro	101	43	7	17	12	9	36	6
Tobosi	93	58	9	16	10	7	19	4
Patio de Agua	3	2	-	-	1	1	-	-
Oficina Local Turrialba	853	315	79	149	146	48	225	71
Juan Viñas	92	30	10	13	17	5	33	8
Tucurrique	55	23	5	7	9	5	17	7
Pejibaye	26	7	1	5	6	3	13	2
Turrialba	215	88	16	23	35	5	56	17
La Suiza	77	26	9	20	8	5	29	7
Peralta	3	1	-	1	-	-	2	1
Santa Cruz	35	12	3	5	11	1	5	2
Santa Teresita	67	25	8	13	8	3	17	5
Pavones	66	32	2	14	15	8	10	1
Tuis	20	8	-	4	4	4	2	-
Tayutic	20	7	1	7	3	2	3	2
Santa Rosa	54	27	4	9	4	1	12	5
Tres Equis	7	1	1	1	2	1	2	-
La Isabel	69	19	10	19	8	1	14	7
Chirripó	47	9	9	8	16	4	10	7
Oficina Local Los Santos	422	179	30	81	50	21	116	22
San Marcos	128	57	8	24	18	10	38	5
San Lorenzo	43	17	5	9	5	3	10	2
San Carlos	29	12	4	6	3	1	10	1
Santa María	50	19	3	14	4	2	18	2

continúa

Continuación cuadro 4-A

Región, oficina local y distrito	Tipo de discapacidad							
	Total ^{1/}	Ver	Oír	Hablar	Caminar/ Subir	Usar brazos	Intelectual	Mental
Jardín	7	1	1	-	1	-	4	-
Copey	14	6	1	1	1	-	4	1
San Pablo	67	32	2	11	7	1	14	8
San Andrés	17	4	2	5	3	1	3	1
Llano Bonito	17	5	1	3	1	-	7	1
San Isidro	24	14	1	3	3	1	3	-
Santa Cruz	9	4	-	1	1	1	3	1
San Antonio	17	8	2	4	3	1	2	-
Oficina Local La Unión	1 157	577	80	142	103	61	302	69
Tres Ríos	51	15	3	6	3	5	19	4
San Diego	179	68	22	26	18	14	54	18
San Juan	110	62	8	3	5	8	25	6
San Rafael	167	84	8	21	10	7	51	5
Concepción	238	123	13	31	30	14	54	24
Dulce Nombre	156	80	7	16	11	6	42	7
San Ramón	24	15	2	3	4	2	6	-
Río Azul	232	130	17	36	22	5	51	5
Región Heredia	4 198	2 016	362	618	451	214	967	317
Oficina Local Heredia Norte	2 775	1 424	228	359	267	121	603	193
Heredia	152	81	10	21	15	8	32	9
Mercedes	247	130	17	33	34	13	51	15
San Francisco	474	224	44	73	44	25	124	32
Ulloa	341	206	23	46	32	13	49	17
Varablanca	16	11	2	5	2	2	1	2
Barva	21	9	1	4	2	2	4	3
San Pedro	98	46	7	20	7	4	19	9
San Pablo	88	59	6	8	8	-	15	6
San Roque	41	24	3	7	1	-	7	3
Santa Lucía	58	27	4	8	7	2	8	6
San José de la Montaña	61	21	1	12	2	3	23	4
Santo Domingo	34	23	4	2	4	-	5	2
San Vicente	41	14	3	4	4	3	14	5
San Miguel	51	32	4	8	3	2	12	4

continúa

Continuación cuadro 4-A

Región, oficina local y distrito	Tipo de discapacidad							
	Total ^{1/}	Ver	Oír	Hablar	Caminar/ Subir	Usar brazos	Intelectual	Mental
Paracito	13	4	-	2	-	-	6	1
Santo Tomás	37	18	3	4	7	1	6	-
Santa Rosa	50	24	6	4	4	1	14	2
Túres	42	24	3	4	2	2	7	2
Pará	24	11	4	5	5	2	4	-
San Rafael	86	45	10	8	3	1	15	10
San Josecito	104	42	6	10	13	6	31	8
Santiago	70	38	2	10	6	7	16	4
Ángeles	107	42	13	8	13	6	24	19
Concepción	79	34	10	7	6	3	26	3
San Isidro	42	20	1	3	7	2	11	2
San José	46	16	5	5	7	5	11	5
Concepción	27	15	2	4	4	1	4	1
San Francisco	30	13	5	4	3	1	8	3
San Pablo	215	118	24	27	17	5	40	14
Rincón Sabanilla	80	53	5	3	5	1	16	2
Oficina Local Heredia Sur	672	349	53	80	54	35	158	57
Santa Bárbara	43	24	1	9	5	3	11	2
San Pedro	44	27	5	3	2	1	9	3
San Juan	65	31	6	6	6	2	13	6
Jesús	126	70	6	18	8	3	23	10
Santo Domingo	23	9	2	3	5	1	9	1
Purabá	42	12	4	7	5	4	13	7
San Antonio	69	35	7	11	3	2	16	3
La Ribera	36	19	2	3	3	2	8	1
La Asunción	26	15	2	4	3	3	8	2
San Joaquín	86	48	6	9	7	6	15	14
Barrantes	17	11	3	-	1	2	4	1
Llorente	95	48	9	7	6	6	29	7
Oficina Local Sarapiquí	751	243	81	179	130	58	206	67
Puerto Viejo	263	73	28	74	47	22	67	22
La Virgen	153	57	18	35	27	8	30	16
Las Horquetas	301	101	32	61	44	24	100	26
Llanuras del Gaspar	16	5	2	6	6	2	5	1
Cureña	18	7	1	3	6	2	4	2

continúa

Continuación cuadro 4-A

Región, oficina local y distrito	Tipo de discapacidad							
	Total ^{1/}	Ver	Oír	Hablar	Caminar/ Subir	Usar brazos	Intelectual	Mental
Región Pacífico Central	2 598	849	241	646	369	169	760	176
Oficina Local Puntarenas	1 491	507	136	358	200	93	439	95
Puntarenas	40	21	3	4	6	4	10	1
Pitahaya	31	10	1	7	1	-	15	1
Chomes	71	22	7	16	11	4	19	6
Manzanillo	36	10	2	14	9	4	12	2
Guacimal	11	1	3	3	5	-	1	2
Barranca	373	116	28	112	56	29	101	21
Monte Verde	40	22	4	6	5	1	7	1
Chacarita	180	54	24	50	23	11	58	11
Chira	21	6	2	6	8	3	6	1
Acapulco	11	2	2	4	2	2	2	3
El Roble	181	51	16	47	21	10	48	14
Arancibia	11	1	1	2	1	1	4	2
Espíritu Santo	174	67	15	28	15	7	60	12
San Juan Grande	102	50	5	18	7	2	32	5
Macacona	53	19	5	13	8	5	15	6
San Rafael	11	6	1	3	-	-	1	-
San Jerónimo	8	3	1	-	2	-	3	-
Miramar	79	23	9	12	13	6	29	5
La Unión	14	4	2	3	-	1	7	-
San Isidro	44	19	5	10	7	3	9	2
Oficina Local Aguirre	411	116	38	115	59	31	120	42
Quepos	179	56	19	53	25	12	50	8
Savegre	36	5	3	13	6	1	13	6
Naranjito	32	6	5	6	3	1	13	4
Parríta	164	49	11	43	25	17	44	24
Oficina Local Orotina	466	164	44	115	78	30	123	27
San Mateo	21	12	1	4	2	1	3	-
Desmonte	7	4	1	1	3	1	2	1
Jesús María	25	8	2	7	4	1	7	2
Orotina	84	30	6	20	18	8	27	5
El Mastate	24	8	3	6	2	-	8	1
Hacienda Vieja	6	5	-	-	-	-	1	-
Coyolar	100	32	13	30	15	4	22	9

continúa

Continuación cuadro 4-A

Región, oficina local y distrito	Tipo de discapacidad							
	Total ^{1/}	Ver	Oír	Hablar	Caminar/ Subir	Usar brazos	Intelectual	Mental
La Ceiba	32	12	2	5	4	5	7	2
Jacó	91	24	11	14	14	7	27	2
Tárcoles	76	29	5	28	16	3	19	5
Oficina Local Paquera	230	62	23	58	32	15	78	12
Lepanto	94	22	12	22	9	2	37	3
Paquera	60	19	7	20	14	6	14	3
Cóbano	76	21	4	16	9	7	27	6
Región Huetar Norte	3 300	1 083	351	770	515	230	912	279
Oficina Local San Carlos	1 617	513	158	384	249	121	470	134
Sarapiquí	34	14	4	8	6	2	8	1
Peñas Blancas	104	28	8	32	25	11	28	4
Río Cuarto	142	35	18	48	27	17	37	11
Quesada	387	164	40	80	54	29	99	18
Florencia	122	34	6	23	17	14	38	17
Buenavista	3	-	-	1	1	-	1	-
Aguas Zarcas	231	72	26	56	28	14	65	18
Venecia	105	34	7	15	9	3	42	11
Pital	161	40	11	42	29	9	50	15
La Fortuna	146	45	20	44	29	9	43	12
La Tigra	66	12	8	17	7	4	18	7
La Palmera	75	27	6	10	8	3	25	11
Venado	12	3	-	4	1	1	5	3
Monterrey	29	5	4	4	8	5	11	6
Oficina Local Los Chiles	685	202	80	174	105	44	217	62
Cutris	148	51	16	42	32	12	34	3
Pocosol	226	62	29	50	33	13	66	23
Los Chiles	167	46	20	41	22	9	73	16
Caño Negro	35	6	4	10	1	-	15	5
El Amparo	72	18	9	21	11	7	23	11
San Jorge	37	19	2	10	6	3	6	4

continúa

Continuación cuadro 4-A

Región, oficina local y distrito	Tipo de discapacidad							
	Total ^{1/}	Ver	Oír	Hablar	Caminar/ Subir	Usar brazos	Intelectual	Mental
Oficina Local Upala	998	368	113	212	161	65	225	83
Upala	291	99	30	63	43	13	72	19
Aguas Claras	82	30	9	14	9	3	29	4
San José o Pizote	161	59	25	41	26	11	25	12
Bijagua	73	24	5	14	20	2	14	4
Delicias	69	31	8	16	10	6	16	10
Dos Ríos	51	16	9	8	4	1	17	2
Yolillal	55	16	2	10	10	4	14	8
San Rafael	134	62	21	27	25	18	24	14
Buenavista	11	3	1	3	4	1	1	1
Cote	6	3	1	2	-	1	1	-
Katira	65	25	2	14	10	5	12	9
Región Huetar Atlántica	4 902	1 963	530	1 136	664	321	1 076	357
Oficina Local Limón	1 628	751	167	354	198	105	298	107
Limón	743	403	63	139	70	39	118	46
Valle La Estrella	227	81	31	52	42	29	39	21
Río Blanco	106	43	10	28	12	3	18	4
Matama	89	46	5	25	9	5	14	6
Matina	99	27	11	25	15	10	27	7
Batán	256	112	29	51	36	9	54	10
Carrandí	108	39	18	34	14	10	28	13
Oficina Local Talamanca	409	137	68	106	67	28	90	34
Bratsi	112	38	19	26	18	9	24	7
Sixaola	126	48	22	31	21	7	27	9
Cahuita	84	33	9	19	10	4	16	7
Telire	87	18	18	30	18	8	23	11
Oficina Local Siquirres	739	267	82	200	107	50	171	55
Siquirres	418	142	45	119	63	30	99	35
Pacuarito	96	37	13	25	9	3	14	8
Florida	19	8	3	1	5	2	6	1
Germania	31	15	1	2	2	3	9	1
El Cairo	99	35	11	34	13	7	26	3
Alegría	76	30	9	19	15	5	17	7

continúa

Continuación cuadro 4-A

Región, oficina local y distrito	Tipo de discapacidad							
	Total ^{1/}	Ver	Oír	Hablar	Caminar/ Subir	Usar brazos	Intelectual	Mental
Oficina Local Pococí	2 126	808	213	476	292	138	517	161
Guápiles	403	180	29	74	51	26	101	27
Jiménez	141	56	17	24	23	10	35	15
Rita	317	124	31	75	52	19	60	29
Roxana	214	77	26	51	29	16	56	14
Cariari	460	157	49	96	58	30	129	33
Colorado	49	27	4	6	4	-	4	4
Guácimo	238	81	27	53	32	15	62	18
Mercedes	13	4	1	1	4	3	2	2
Pocora	88	25	7	31	14	7	30	5
Río Jiménez	115	50	12	34	11	6	19	7
Duacará	88	27	10	31	14	6	19	7
Región Brunca	4347	1616	414	889	690	258	1321	282
Oficina Local Pérez Zeledón	1 755	691	142	342	262	102	504	116
San Isidro de El General	567	250	47	119	86	30	146	47
El General	95	35	10	24	14	5	25	3
Daniel Flores	442	164	34	82	54	24	137	30
Rivas	77	30	6	10	17	6	23	1
San Pedro	129	42	12	24	20	13	33	9
Platanares	91	24	6	23	21	5	39	5
Pejibaye	106	42	7	19	18	5	30	8
Cajón	110	46	8	19	13	5	36	8
Barú	30	14	1	4	7	3	5	1
Río Nuevo	43	18	8	7	7	4	9	1
Páramo	65	26	3	11	5	2	21	3
Oficina Local Osa	381	123	39	76	70	20	139	18
Puerto Cortés	77	29	5	15	16	6	25	4
Palmar	146	39	20	25	20	5	70	5
Sierpe	74	27	11	16	19	5	20	4
Bahía Ballena	34	12	1	7	6	2	9	1
Piedras Blancas	50	16	2	13	9	2	15	4

continúa

Continuación cuadro 4-A

Región, oficina local y distrito	Tipo de discapacidad							
	Total ^{1/}	Ver	Oír	Hablar	Caminar/ Subir	Usar brazos	Intelectual	Mental
Oficina Local Corredores	554	186	50	124	76	38	187	38
Corredor	198	73	17	40	28	11	69	13
La Cuesta	45	10	2	5	9	7	19	4
Canoas	190	55	20	42	31	12	69	13
Laurel	121	48	11	37	8	8	30	8
Oficina Local Buenos Aires	628	231	84	136	116	41	145	39
Buenos Aires	256	97	34	51	56	23	60	15
Volcán	42	14	2	11	7	-	10	2
Potrero Grande	117	35	13	29	22	4	27	8
Boruca	73	28	13	11	11	2	15	1
Pilas	21	7	6	7	2	4	5	-
Colinas	18	4	5	2	4	2	2	-
Chánguena	29	7	6	7	4	1	8	3
Biolley	26	10	3	5	1	1	7	3
Brunka	46	29	2	13	9	4	11	7
Oficina Local Coto Brus	554	203	52	98	97	27	196	45
San Vito	222	81	18	35	35	11	85	25
Sabalito	136	65	13	22	22	3	34	8
Aguabuena	81	21	6	11	14	3	33	6
Limoncito	72	21	8	21	17	8	34	3
Pittier	43	15	7	9	9	2	10	3
Región Chorotega	3425	1051	322	850	568	242	1070	259
Oficina Local Liberia	1 069	322	92	256	174	86	318	85
Liberia	539	175	40	142	85	40	131	45
Cañas Dulces	18	4	2	3	2	-	8	-
Mayorga	30	9	2	2	2	5	9	3
Nacascolo	24	5	2	6	5	2	12	1
Curubandé	31	11	1	8	10	5	7	1
Bagaces	124	37	14	31	19	9	31	14
La Fortuna	21	3	3	6	6	4	13	1
Mogote	43	19	6	9	4	4	11	2
Río Naranjo	12	7	1	3	3	-	5	-
La Cruz	106	21	7	27	20	13	45	14

continúa

Continuación cuadro 4-A

Región, oficina local y distrito	Tipo de discapacidad							
	Total ^{1/}	Ver	Oír	Hablar	Caminar/ Subir	Usar brazos	Intelectual	Mental
Santa Cecilia	73	20	5	12	6	2	33	3
La Garita	20	7	4	2	3	-	6	-
Santa Elena	28	4	5	5	9	2	7	1
Oficina Local Cañas	687	212	57	163	113	45	235	48
Cañas	203	61	20	56	25	9	75	21
Palmira	17	6	-	4	7	2	5	-
San Miguel	17	8	-	2	3	1	5	2
Bebedero	32	5	3	8	5	1	10	2
Porozal	9	-	1	2	3	1	5	-
Las Juntas	96	17	12	30	14	8	45	12
Sierra	18	4	2	2	6	2	4	-
San Juan	19	8	-	4	5	1	3	-
Colorado	76	24	6	13	10	2	25	4
Tilarán	113	49	7	28	18	7	28	4
Quebrada Grande	28	12	2	4	5	2	10	1
Tronadora	9	3	-	2	3	3	4	-
Santa Rosa	15	9	2	3	3	1	2	1
Líbano	4	-	-	-	-	-	4	-
Tierras Morenas	16	5	1	4	2	-	5	-
Arenal	15	1	1	1	4	5	5	1
Oficina Local Santa Cruz	931	295	94	247	170	69	281	78
Santa Cruz	209	60	18	56	37	10	70	14
Bolsón	20	5	1	2	4	-	12	-
Veintisiete de Abril	90	31	8	24	19	9	24	7
Tempate	47	13	1	12	9	3	16	4
Cartagena	43	15	6	13	13	4	9	3
Cuajiniquil	33	11	3	13	8	3	8	3
Diriá	35	14	5	12	3	2	5	2
Cabo Velas	32	18	2	10	2	-	3	1
Tamarindo	77	24	10	17	9	5	24	13
Filadelfia	72	19	10	15	15	7	30	2
Palmira	58	18	6	17	8	6	20	7
Sardinal	126	38	16	29	24	8	33	17
Belén	89	29	8	27	19	12	27	5

continúa

Continuación cuadro 4-A

Región, oficina local y distrito	Tipo de discapacidad							
	Total ^{1/}	Ver	Oír	Hablar	Caminar/ Subir	Usar brazos	Intelectual	Mental
Oficina Local Nicoya	738	222	79	184	111	42	236	48
Nicoya	264	95	28	65	28	9	88	17
Mansión	72	20	6	20	16	8	23	5
San Antonio	50	17	7	14	10	9	17	1
Quebrada Honda	33	9	2	7	3	1	13	2
Sámara	43	10	8	11	7	1	11	1
Nosara	68	23	6	22	14	6	12	2
Belén de Nosarita	25	4	2	8	4	-	12	1
Carmona	17	7	1	1	2	2	5	4
Santa Rita	19	2	3	3	4	-	8	1
Zapotal	19	2	3	4	7	1	9	2
San Pablo	35	11	5	6	5	1	10	1
Porvenir	7	4	1	1	-	-	5	-
Bejuco	39	7	3	11	3	-	13	4
Hojancha	21	7	-	6	1	2	6	4
Monte Romo	6	-	3	2	-	-	-	1
Puente Carrillo	13	3	1	2	6	1	1	1
Huacas	7	1	-	1	1	1	3	1

1/ Una misma persona puede presentar una discapacidad o más por lo que quedaría contabilizada en varias categorías. El total presentado en este cuadro se refiere a las personas menores de edad con al menos una discapacidad.

CUADRO 5
Costa Rica: Personas menores de edad que asisten por lugar de asistencia y que no asisten, según región y oficina local PANI

Región y oficina local	Total	Total que asiste	Lugar al que asiste					No asiste
			Guardería	Primaria / Secundaria	Parauniversitaria o universitaria	Enseñanza especial	Educación abierta	
Costa Rica	1 310 983	898 642	46 543	816 729	8 605	2 560	24 205	412 341
Región San José Central	178 175	127 901	8 731	112 589	1 665	394	4 522	50 274
Oficina Local Este	60 740	44 469	2 941	39 271	540	153	1 564	16 271
Oficina Local Tibás	26 442	18 413	1 092	16 457	212	53	599	8 029
Oficina Local San José Este	36 839	27 564	2 377	23 490	607	72	1 018	9 275
Oficina Local San José Oeste	54 154	37 455	2 321	33 371	306	116	1 341	16 699
Región San José Sur	155 899	110 206	6 253	99 190	977	390	3 396	45 693
Oficina Local Desamparados	60 542	42 949	2 128	38 975	360	139	1 347	17 593
Oficina Local Alajuelita	25 367	16 874	743	15 432	120	53	526	8 493
Oficina Local Aserrí	24 075	16 672	692	15 240	139	79	522	7 403
Oficina Local Puriscal	13 987	10 012	365	9 258	108	23	258	3 975
Oficina Local Santa Ana	31 928	23 699	2 325	20 285	250	96	743	8 229
Región Alajuela	158 939	111 210	5 930	100 504	1 286	393	3 097	47 729
Oficina Local Alajuela	87 822	60 257	3 191	54 354	628	191	1 893	27 565
Oficina Local San Ramón	33 927	24 405	1 433	21 928	295	115	634	9 522
Oficina Local Naranjo	18 370	12 953	601	11 892	147	48	265	5 417
Oficina Local Grecia	18 820	13 595	705	12 330	216	39	305	5 225
Región Cartago	158 047	111 237	7 041	99 750	1 602	421	2 423	46 810
Oficina Local Cartago	91 685	65 198	4 159	58 412	995	260	1 372	26 487
Oficina Local Turrialba	24 923	17 519	1 184	15 730	250	69	286	7 404
Oficina Local Los Santos	11 705	7 605	201	7 075	45	20	264	4 100
Oficina Local La Unión	29 734	20 915	1 497	18 533	312	72	501	8 819
Región Heredia	122 087	87 499	5 605	78 169	1 040	245	2 440	34 588
Oficina Local Heredia Norte	79 377	58 229	4 100	51 382	801	176	1 770	21 148
Oficina Local Heredia Sur	21 042	15 426	1 140	13 599	192	51	444	5 616
Oficina Local Sarapiquí	21 668	13 844	365	13 188	47	18	226	7 824

continúa

Continuación cuadro 5

Región y oficina local	Total	Total que asiste	Lugar al que asiste					No asiste
			Guardería	Primaria / Secundaria	Parauniversitaria o universitaria	Enseñanza especial	Educación abierta	
Región Pacífico Central	78 282	52 155	2 169	48 079	327	129	1 451	26 127
Oficina Local Puntarenas	42 788	29 027	1 216	26 560	212	88	951	13 761
Oficina Local Aguirre	13 881	8 894	301	8 370	30	7	186	4 987
Oficina Local Orotina	13 971	9 144	425	8 406	66	24	223	4 827
Oficina Local Paquera	7 642	5 090	227	4 743	19	10	91	2 552
Región Huetar Norte	97 676	62 786	2 247	58 829	295	129	1 286	34 890
Oficina Local San Carlos	55 858	36 328	1 551	33 741	223	93	720	19 530
Oficina Local Los Chiles	19 357	11 760	339	11 154	45	16	206	7 597
Oficina Local Upala	22 461	14 698	357	13 934	27	20	360	7 763
Región Huetar Atlántica	141 652	90 337	3 141	84 549	449	139	2 059	51 315
Oficina Local Limón	49 083	31 157	1 044	29 269	150	32	662	17 926
Oficina Local Talamanca	12 903	7 905	271	7 398	24	2	210	4 998
Oficina Local Siquirres	20 245	13 076	478	12 120	76	22	380	7 169
Oficina Local Pococí	59 421	38 199	1 348	35 762	199	83	807	21 222
Región Brunca	115 307	75 879	2 195	71 344	401	147	1 792	39 428
Oficina Local Pérez Zeledón	45 085	30 375	977	28 301	186	67	844	14 710
Oficina Local Osa	9 852	6 301	194	5 923	27	15	142	3 551
Oficina Local Golfito	13 548	8 843	225	8 394	47	11	166	4 705
Oficina Local Corredores	14 767	9 699	274	9 167	43	23	192	5 068
Oficina Local Buenos Aires	17 871	11 238	259	10 671	41	18	249	6 633
Oficina Local Coto Brus	14 184	9 423	266	8 888	57	13	199	4 761
Región Chorotega	104 919	69 432	3 231	63 726	563	173	1 739	35 487
Oficina Local Liberia	35 135	22 899	908	21 199	173	75	544	12 236
Oficina Local Cañas	20 644	14 049	615	12 928	131	37	338	6 595
Oficina Local Santa Cruz	28 533	18 346	1 038	16 595	169	35	509	10 187
Oficina Local Nicoya	20 607	14 138	670	13 004	90	26	348	6 469

CUADRO 5-A
Costa Rica: Personas menores de edad que asisten por lugar de asistencia y que no asisten, según región, oficina local PANI y distrito

Provincia, cantón y distrito	Total	Total que asiste	Lugar al que asiste					No asiste
			Guardería	Primaria / Secundaria	Parauniversitaria o universitaria	Enseñanza especial	Educación abierta	
Costa Rica	1 310 983	898 642	46 543	816 729	8 605	2 560	24 205	412 341
Región San José Central	178 175	127 901	8 731	112 589	1 665	394	4 522	50 274
Oficina Local Este	60 740	44 469	2 941	39 271	540	153	1 564	16 271
Guadalupe	4 000	3 052	263	2 630	46	11	102	948
San Francisco	439	310	15	277	2	1	15	129
Calle Blancos	4 445	3 120	220	2 758	38	14	90	1 325
Mata de Plátano	4 465	3 337	239	2 906	52	15	125	1 128
Ipís	7 118	5 129	268	4 635	46	24	156	1 989
Rancho Redondo	785	531	25	492	3	1	10	254
Purral	9 150	6 235	380	5 573	48	27	207	2 915
San Isidro	4 179	3 235	231	2 822	57	6	119	944
San Rafael	1 924	1 420	48	1 294	18	4	56	504
Dulce Nombre de Jesús	2 718	1 934	102	1 734	15	7	76	784
Patalillo	5 267	4 107	273	3 620	61	14	139	1 160
Cascajal	2 056	1 365	62	1 251	6	1	45	691
San Vicente	6 574	5 071	436	4 325	88	12	210	1 503
San Jerónimo	1 808	1 275	90	1 115	12	6	52	533
La Trinidad	5 812	4 348	289	3 839	48	10	162	1 464
Oficina Local Tibás	26 442	18 413	1 092	16 457	212	53	599	8 029
Uruca	10 882	7 194	321	6 598	47	23	205	3 688
San Juan	4 272	3 288	276	2 799	76	9	128	984
Cinco Esquinas	1 725	1 183	82	1 041	11	3	46	542
Anselmo Llorente	1 879	1 468	140	1 237	34	8	49	411
León XIII	4 565	2 950	81	2 775	7	9	78	1 615
Colima	3 119	2 330	192	2 007	37	1	93	789
Oficina Local San José Este	36 839	27 564	2 377	23 490	607	72	1 018	9 275
Carmen	344	274	27	229	3	3	12	70
Catedral	2 695	1 888	121	1 649	24	4	90	807
Zapote	3 884	2 987	242	2 569	55	4	117	897
San Francisco de Dos Ríos	4 065	3 110	342	2 559	78	4	127	955
San Pedro	3 974	3 089	308	2 501	145	8	127	885

continúa

Continuación cuadro 5-A

Provincia, cantón y distrito	Total	Total que asiste	Lugar al que asiste					No asiste
			Guardería	Primaria / Secundaria	Parauniversitaria o universitaria	Enseñanza especial	Educación abierta	
Sabanilla	2 151	1 755	192	1 452	45	4	62	396
Mercedes	797	631	59	515	37	2	18	166
San Rafael	2 572	1 785	139	1 556	22	7	61	787
Curridabat	5 961	4 577	448	3 844	103	11	171	1 384
Granadilla	3 848	2 903	205	2 535	50	8	105	945
Sánchez	1 245	1 022	141	825	31	1	24	223
Tirrases	5 303	3 543	153	3 256	14	16	104	1 760
Oficina Local San José Oeste	54 154	37 455	2 321	33 371	306	116	1 341	16 699
Merced	3 122	2 112	95	1 930	11	4	72	1 010
Hospital	5 128	3 497	196	3 120	23	11	147	1 631
Mata Redonda	1 565	1 164	130	943	23	5	63	401
Pavas	20 513	13 770	817	12 347	88	39	479	6 743
Hafillo	13 501	9 548	610	8 473	90	36	339	3 953
San Sebastián	10 325	7 364	473	6 558	71	21	241	2 961
Región San José Sur	155 899	110 206	6 253	99 190	977	390	3 396	45 693
Oficina Local Desamparados	60 542	42 949	2 128	38 975	360	139	1 347	17 593
Desamparados	8 540	6 104	356	5 436	72	21	219	2 436
San Miguel	9 624	6 931	273	6 312	58	22	266	2 693
San Juan de Dios	6 132	4 278	194	3 924	28	11	121	1 854
San Rafael Arriba	4 189	2 946	171	2 630	37	10	98	1 243
San Antonio	2 210	1 692	149	1 454	22	3	64	518
Frailles	1 158	813	20	774	4	1	14	345
Patarrá	3 884	2 710	88	2 541	15	10	56	1 174
San Cristóbal	1 327	848	18	815	5	-	10	479
Rosario	991	687	32	620	4	4	27	304
Damas	3 683	2 800	165	2 507	27	14	87	883
San Rafael Abajo	6 689	4 768	258	4 309	47	12	142	1 921
Gravilias	3 309	2 591	230	2 233	33	8	87	718
Los Guido	8 806	5 781	174	5 420	8	23	156	3 025

continúa

Continuación cuadro 5-A

Provincia, cantón y distrito	Total	Total que asiste	Lugar al que asiste					No asiste
			Guardería	Primaria / Secundaria	Parauniversitaria o universitaria	Enseñanza especial	Educación abierta	
Oficina Local Alajuelita	25 367	16 874	743	15 432	120	53	526	8 493
Alajuelita	3 268	2 260	131	2 001	26	8	94	1 008
San Josecito	3 323	2 255	84	2 082	15	5	69	1 068
San Antonio	1 559	1 070	42	994	5	1	28	489
Concepción	5 936	3 915	156	3 617	22	17	103	2 021
San Felipe	11 281	7 374	330	6 738	52	22	232	3 907
Oficina Local Aserrí	24 075	16 672	692	15 240	139	79	522	7 403
Aserrí	8 414	5 878	292	5 308	45	22	211	2 536
Tarbaca	429	316	9	293	5	7	2	113
Vuelta de Jorco	1 970	1 352	44	1 261	14	5	28	618
San Gabriel	1 941	1 309	41	1 194	17	8	49	632
Legua	553	334	10	314	-	2	8	219
Monterrey	172	121	5	111	-	-	5	51
Salitrillos	4 369	2 869	136	2 578	26	11	118	1 500
San Ignacio	2 738	2 002	69	1 868	14	11	40	736
Guaitil	690	518	22	466	5	3	22	172
Palmichal	1 465	1 082	44	997	10	3	28	383
Cangrejal	605	415	5	396	2	2	10	190
Sabanillas	729	476	15	454	1	5	1	253
Oficina Local Puriscal	13 987	10 012	365	9 258	108	23	258	3 975
Santiago	3 045	2 219	94	2 011	38	2	74	826
Mercedes Sur	1 688	1 201	40	1 111	11	6	33	487
Barbacoas	1 090	819	29	756	14	2	18	271
Grifo Alto	325	224	7	214	1	-	2	101
San Rafael	415	297	9	270	9	-	9	118
Candelarita	419	302	13	282	3	1	3	117
Desamparaditos	172	122	8	104	3	1	6	50
San Antonio	1 142	822	25	762	10	3	22	320
Chires	935	659	10	623	3	2	21	276
Guayabo	1 321	977	42	908	4	-	23	344
Tabarcia	1 432	1 030	42	955	7	5	21	402
Piedras Negras	120	82	2	77	2	-	1	38
Picagres	169	96	4	88	-	-	4	73
San Pablo	410	316	11	301	1	-	3	94
San Pedro	160	95	12	81	-	-	2	65

continúa

Continuación cuadro 5-A

Provincia, cantón y distrito	Total	Total que asiste	Lugar al que asiste					No asiste
			Guardería	Primaria / Secundaria	Parauniversitaria o universitaria	Enseñanza especial	Educación abierta	
San Juan de Mata	369	228	3	225	-	-	-	141
San Luis	145	96	1	93	-	-	2	49
Carara	630	427	13	397	2	1	14	203
Oficina Local Santa Ana	31 928	23 699	2 325	20 285	250	96	743	8 229
Escazú	2 928	2 168	193	1 859	32	5	79	760
San Antonio	6 216	4 420	263	3 942	35	8	172	1 796
San Rafael	5 219	4 090	640	3 246	55	18	131	1 129
Colón	4 226	3 163	266	2 767	31	14	85	1 063
Santa Ana	2 689	2 055	213	1 768	16	7	51	634
Salitral	1 372	907	48	824	7	5	23	465
Pozos	4 454	3 384	390	2 842	36	10	106	1 070
Uruca	1 961	1 394	130	1 191	15	21	37	567
Piedades	2 109	1 554	143	1 353	14	6	38	555
Brasil	754	564	39	493	9	2	21	190
Región Alajuela	158 939	111 210	5 930	100 504	1 286	393	3 097	47 729
Oficina Local Alajuela	87 822	60 257	3 191	54 354	628	191	1 893	27 565
Alajuela	10 386	7 531	469	6 734	71	29	228	2 855
San José	11 726	8 214	440	7 376	106	25	267	3 512
Carrizal	2 170	1 484	104	1 326	13	2	39	686
San Antonio	7 251	4 857	200	4 458	60	13	126	2 394
Guácima	6 393	4 296	192	3 912	39	14	139	2 097
San Isidro	5 274	3 502	173	3 168	40	10	111	1 772
Sabanilla	3 072	1 814	76	1 642	18	5	73	1 258
San Rafael	7 420	4 992	310	4 494	43	10	135	2 428
Río Segundo	2 921	1 970	95	1 775	13	11	76	951
Desamparados	7 720	5 265	272	4 736	54	24	179	2 455
Turrúcares	2 282	1 570	82	1 407	17	6	58	712
Tambor	3 431	2 300	95	2 125	10	10	60	1 131
Garita	2 029	1 457	135	1 239	19	5	59	572
Atenas	1 809	1 377	81	1 210	27	6	53	432
Jesús	986	707	30	632	16	1	28	279
Mercedes	851	619	23	564	9	2	21	232
San Isidro	827	536	14	497	2	2	21	291
Concepción	936	679	33	623	4	-	19	257

continúa

Continuación cuadro 5-A

Provincia, cantón y distrito	Total	Total que asiste	Lugar al que asiste					No asiste
			Guardería	Primaria / Secundaria	Parauniversitaria o universitaria	Enseñanza especial	Educación abierta	
San José	540	370	13	345	4	-	8	170
Santa Eulalia	602	414	14	389	4	1	6	188
Escobal	225	140	3	129	-	-	8	85
San Pedro	2 096	1 549	103	1 389	16	4	37	547
San Juan	1 408	942	53	854	6	2	27	466
San Rafael	1 645	1 135	62	1 024	13	3	33	510
Carrillos	2 977	2 005	95	1 821	22	4	63	972
Sabana Redonda	845	532	24	485	2	2	19	313
Oficina Local San Ramón	33 927	24 405	1 433	21 928	295	115	634	9 522
San Ramón	1 886	1 471	127	1 268	23	8	45	415
Santiago	1 457	1 006	32	946	6	2	20	451
San Juan	3 383	2 485	178	2 187	24	18	78	898
Piedades Norte	2 424	1 739	77	1 557	17	9	79	685
Piedades Sur	1 130	794	29	744	5	2	14	336
San Rafael	2 615	1 947	121	1 736	18	6	66	668
San Isidro	1 342	976	57	877	6	1	35	366
Ángeles	2 819	1 863	57	1 751	14	8	33	956
Alfaro	2 067	1 483	109	1 274	40	8	52	584
Volio	675	460	14	427	6	3	10	215
Concepción	691	474	17	433	8	2	14	217
Zapotal	114	75	-	72	-	-	3	39
Palmares	752	577	36	521	11	-	9	175
Zaragoza	2 272	1 718	111	1 547	29	4	27	554
Buenos Aires	1 966	1 467	107	1 295	15	10	40	499
Santiago	771	551	25	507	7	2	10	220
Candelaria	566	402	26	361	4	2	9	164
Esquipulas	2 151	1 535	93	1 388	15	10	29	616
La Granja	1 140	866	64	778	11	3	10	274
Zarcero	1 069	789	57	698	9	4	21	280
Laguna	500	311	14	276	7	2	12	189
Tapesco	426	312	15	285	5	2	5	114
Guadalupe	372	218	6	201	3	5	3	154
Palmira	432	285	21	255	2	2	5	147
Zapote	249	166	6	154	2	-	4	83
Brisas	658	435	34	390	8	2	1	223

continúa

Continuación cuadro 5-A

Provincia, cantón y distrito	Total	Total que asiste	Lugar al que asiste					No asiste
			Guardería	Primaria / Secundaria	Parauniversitaria o universitaria	Enseñanza especial	Educación abierta	
Oficina Local Naranjo	18 370	12 953	601	11 892	147	48	265	5 417
Naranjo	4 512	3 264	173	2 958	42	15	76	1 248
San Miguel	1 573	1 053	48	966	8	3	28	520
San José	897	652	34	604	4	1	9	245
Cirrí Sur	1 364	970	32	911	10	4	13	394
San Jerónimo	1 084	757	30	702	5	1	19	327
San Juan	922	629	22	585	10	2	10	293
El Rosario	1 255	868	53	795	7	7	6	387
Palmitos	1 265	982	37	908	15	2	20	283
Sarchí Norte	2 141	1 490	73	1 356	23	7	31	651
Sarchí Sur	1 517	1 051	40	972	15	2	22	466
Toro Amarillo	79	32	-	32	-	-	-	47
San Pedro	1 074	694	42	621	5	2	24	380
Rodríguez	687	511	17	482	3	2	7	176
Oficina Local Grecia	18 820	13 595	705	12 330	216	39	305	5 225
Grecia	3 501	2 565	149	2 300	48	3	65	936
San Isidro	1 683	1 275	69	1 162	12	2	30	408
San José	2 527	1 865	102	1 676	37	9	41	662
San Roque	3 262	2 356	112	2 150	44	6	44	906
Tacares	2 383	1 641	92	1 489	16	2	42	742
Puente de Piedra	3 246	2 361	110	2 164	26	9	52	885
Bolívar	2 218	1 532	71	1 389	33	8	31	686
Región Cartago	158 047	111 237	7 041	99 750	1 602	421	2 423	46 810
Oficina Local Cartago	91 685	65 198	4 159	58 412	995	260	1 372	26 487
Oriental	2 321	1 861	153	1 584	64	7	53	460
Occidental	1 976	1 504	113	1 306	47	6	32	472
Carmen	4 578	3 328	225	2 986	45	11	61	1 250
San Nicolás	8 083	5 705	342	5 108	79	22	154	2 378
Aguacaliente/San Francisco	10 099	7 355	455	6 584	117	26	173	2 744
Guadalupe o Arenilla	4 188	2 989	236	2 630	58	17	48	1 199
Corralillo	3 090	2 250	131	2 029	26	7	57	840
Tierra Blanca	1 647	1 102	40	1 021	16	5	20	545
Dulce Nombre	3 107	2 295	193	2 023	28	5	46	812
Llano Grande	1 423	839	33	776	11	2	17	584

continúa

Continuación cuadro 5-A

Provincia, cantón y distrito	Total	Total que asiste	Lugar al que asiste					No asiste
			Guardería	Primaria / Secundaria	Parauniversitaria o universitaria	Enseñanza especial	Educación abierta	
Quebradilla	1 824	1 261	75	1 152	10	6	18	563
Paraíso	5 624	4 048	297	3 596	50	22	83	1 576
Santiago	1 864	1 146	48	1 047	23	6	22	718
Orosi	2 790	1 946	98	1 761	34	6	47	844
Cachí	1 630	1 148	69	1 031	27	7	14	482
Llanos de Santa Lucía	5 990	4 187	241	3 808	50	12	76	1 803
Pacayas	1 744	1 066	47	1 003	3	1	12	678
Cervantes	1 957	1 329	89	1 192	16	6	26	628
Capellades	747	532	47	457	4	3	21	215
San Rafael	7 881	5 744	404	5 071	101	29	139	2 137
Cot	3 450	2 485	159	2 233	29	19	45	965
Potrero Cerrado	753	465	26	429	2	3	5	288
Cipreses	1 209	836	49	763	10	2	12	373
Santa Rosa	825	502	23	444	8	5	22	323
El Tejar	7 295	5 442	367	4 864	87	16	108	1 853
San Isidro	3 209	2 137	108	1 960	29	5	35	1 072
Tobosi	2 258	1 628	90	1 492	18	4	24	630
Patio de Agua	123	68	1	62	3	-	2	55
Oficina Local Turrialba	24 923	17 519	1 184	15 730	250	69	286	7 404
Juan Viñas	1 767	1 257	64	1 133	30	7	23	510
Tucurrique	1 623	1 181	65	1 074	19	4	19	442
Pejibaye	959	671	35	609	13	2	12	288
Turrialba	6 936	5 149	478	4 455	108	18	90	1 787
La Suiza	2 165	1 548	85	1 408	12	19	24	617
Peralta	159	111	6	105	-	-	-	48
Santa Cruz	951	587	19	549	7	1	11	364
Santa Teresita	1 462	1 022	52	942	17	-	11	440
Pavones	1 264	909	91	799	4	3	12	355
Tuis	830	602	38	549	7	-	8	228
Tayutic	758	529	19	491	1	-	18	229
Santa Rosa	1 429	1 090	99	952	15	10	14	339
Tres Equis	570	367	25	334	2	1	5	203
La Isabel	1 837	1 335	75	1 215	14	4	27	502
Chirripó	2 213	1 161	33	1 115	1	-	12	1 052

continúa

Continuación cuadro 5-A

Provincia, cantón y distrito	Total	Total que asiste	Lugar al que asiste					No asiste
			Guardería	Primaria / Secundaria	Parauniversitaria o universitaria	Enseñanza especial	Educación abierta	
Oficina Local Los Santos	11 705	7 605	201	7 075	45	20	264	4 100
San Marcos	3 196	2 162	79	1 987	14	9	73	1 034
San Lorenzo	1 579	937	28	861	5	1	42	642
San Carlos	752	425	3	409	1	1	11	327
Santa María	1 464	1 001	23	948	5	-	25	463
Jardín	186	113	3	106	-	-	4	73
Copey	607	402	15	362	1	-	24	205
San Pablo	1 377	932	18	869	6	7	32	445
San Andrés	502	347	11	329	4	-	3	155
Llano Bonito	713	401	4	360	3	-	34	312
San Isidro	503	332	3	324	2	-	3	171
Santa Cruz	501	335	9	317	3	2	4	166
San Antonio	325	218	5	203	1	-	9	107
Oficina Local La Unión	29 734	20 915	1 497	18 533	312	72	501	8 819
Tres Ríos	1 950	1 422	89	1 244	33	-	56	528
San Diego	6 631	4 601	265	4 181	62	9	84	2 030
San Juan	3 679	2 861	340	2 348	96	8	69	818
San Rafael	4 435	3 171	252	2 798	32	16	73	1 264
Concepción	5 039	3 575	293	3 141	47	11	83	1 464
Dulce Nombre	2 689	1 852	80	1 708	11	9	44	837
San Ramón	1 027	736	54	656	10	1	15	291
Río Azul	4 284	2 697	124	2 457	21	18	77	1 587
Región Heredia	122 087	87 499	5 605	78 169	1 040	245	2 440	34 588
Oficina Local Heredia Norte	79 377	58 229	4 100	51 382	801	176	1 770	21 148
Heredia	3 270	2 424	188	2 076	66	11	83	846
Mercedes	6 438	5 062	422	4 420	79	14	127	1 376
San Francisco	14 592	10 392	643	9 310	93	35	311	4 200
Ulloa	8 354	6 127	366	5 457	88	26	190	2 227
Varablanca	224	128	5	114	-	2	7	96
Barva	1 134	831	53	746	9	1	22	303
San Pedro	2 926	1 969	86	1 801	24	7	51	957
San Pablo	2 381	1 681	72	1 526	22	7	54	700
San Roque	1 252	986	107	837	10	4	28	266
Santa Lucía	1 891	1 402	120	1 226	16	5	35	489

continúa

Continuación cuadro 5-A

Provincia, cantón y distrito	Total	Total que asiste	Lugar al que asiste					No asiste
			Guardería	Primaria / Secundaria	Parauniversitaria o universitaria	Enseñanza especial	Educación abierta	
San José de la Montaña	1 616	1 169	82	1 044	11	5	27	447
Santo Domingo	882	675	60	569	14	1	31	207
San Vicente	1 535	1 246	120	1 067	22	1	36	289
San Miguel	1 584	1 167	70	1 024	29	2	42	417
Paracito	644	454	29	399	3	3	20	190
Santo Tomás	1 533	1 156	122	972	22	2	38	377
Santa Rosa	1 938	1 419	106	1 253	15	2	43	519
Tures	971	712	32	649	5	1	25	259
Pará	799	571	31	508	8	2	22	228
San Rafael	2 461	1 867	143	1 638	28	3	55	594
San Josecito	3 204	2 358	182	2 077	28	11	60	846
Santiago	2 346	1 628	110	1 437	22	3	56	718
Ángeles	2 906	2 028	96	1 847	31	5	49	878
Concepción	1 865	1 362	78	1 217	10	7	50	503
San Isidro	1 533	1 141	85	1 004	19	-	33	392
San José	2 092	1 568	134	1 352	31	-	51	524
Concepción	682	508	33	456	3	1	15	174
San Francisco	1 217	892	67	781	13	3	28	325
San Pablo	5 063	3 731	322	3 219	56	9	125	1 332
Rincón Sabanilla	2 044	1 575	136	1 356	24	3	56	469
Oficina Local Heredia Sur	21 042	15 426	1 140	13 599	192	51	444	5 616
Santa Bárbara	1 565	1 182	103	1 041	14	4	20	383
San Pedro	1 709	1 224	63	1 118	13	2	28	485
San Juan	2 094	1 489	63	1 366	19	3	38	605
Jesús	2 937	2 066	101	1 872	24	6	63	871
Santo Domingo	878	627	42	554	4	4	23	251
Purabá	1 329	986	42	903	10	8	23	343
San Antonio	2 434	1 746	147	1 521	25	2	51	688
La Ribera	1 512	1 163	128	993	16	2	24	349
La Asunción	1 250	962	100	800	11	2	49	288
San Joaquín	1 765	1 356	145	1 145	24	9	33	409
Barrantes	1 023	801	82	681	13	1	24	222
Llorente	2 546	1 824	124	1 605	19	8	68	722

continúa

Continuación cuadro 5-A

Provincia, cantón y distrito	Total	Total que asiste	Lugar al que asiste					No asiste
			Guardería	Primaria / Secundaria	Parauniversitaria o universitaria	Enseñanza especial	Educación abierta	
Oficina Local Sarapiquí	21 668	13 844	365	13 188	47	18	226	7 824
Puerto Viejo	8 236	5 141	106	4 935	12	8	80	3 095
La Virgen	3 853	2 307	64	2 183	7	2	51	1 546
Las Horquetas	8 752	5 956	192	5 643	27	8	86	2 796
Llanuras del Gaspar	461	219	3	208	-	-	8	242
Cureña	366	221	-	219	1	-	1	145
Región Pacífico Central	78 282	52 155	2 169	48 079	327	129	1 451	26 127
Oficina Local Puntarenas	42 788	29 027	1 216	26 560	212	88	951	13 761
Puntarenas	1 902	1 380	84	1 225	22	3	46	522
Pitahaya	821	469	10	432	-	1	26	352
Chomes	1 906	1 249	47	1 120	3	5	74	657
Manzanillo	1 039	675	7	656	2	-	10	364
Guacimal	269	168	5	157	1	-	5	101
Barranca	10 677	7 209	332	6 570	47	23	237	3 468
Monte Verde	1 397	965	35	898	4	-	28	432
Chacarita	5 794	3 859	142	3 557	14	16	130	1 935
Chira	570	407	10	384	4	3	6	163
Acapulco	367	253	12	228	1	-	12	114
El Roble	5 081	3 540	164	3 241	26	17	92	1 541
Arancibia	209	151	2	146	-	-	3	58
Espíritu Santo	4 737	3 313	160	2 983	40	8	122	1 424
San Juan Grande	2 123	1 331	44	1 249	9	4	25	792
Macacona	1 533	1 099	32	1 021	10	3	33	434
San Rafael	330	239	8	223	2	-	6	91
San Jerónimo	207	133	4	124	-	1	4	74
Miramar	2 327	1 582	63	1 431	20	1	67	745
La Unión	369	247	4	230	-	2	11	122
San Isidro	1 130	758	51	685	7	1	14	372
Oficina Local Aguirre	13 881	8 894	301	8 370	30	7	186	4 987
Quepos	6 375	4 101	164	3 796	19	4	118	2 274
Savegre	1 098	716	26	676	1	-	13	382
Naranjito	1 210	786	18	748	1	1	18	424
Parrita	5 198	3 291	93	3 150	9	2	37	1 907

continúa

Continuación cuadro 5-A

Provincia, cantón y distrito	Total	Total que asiste	Lugar al que asiste					No asiste
			Guardería	Primaria / Secundaria	Parauniversitaria o universitaria	Enseñanza especial	Educación abierta	
Oficina Local Orotina	13 971	9 144	425	8 406	66	24	223	4 827
San Mateo	737	471	22	430	7	-	12	266
Desmonte	307	234	10	201	4	1	18	73
Jesús María	722	476	20	451	1	1	3	246
Orotina	2 746	1 945	104	1 778	17	6	40	801
El Mastate	569	424	25	375	2	2	20	145
Hacienda Vieja	271	212	6	198	1	-	7	59
Coyolar	2 086	1 332	38	1 249	3	6	36	754
La Ceiba	653	393	20	351	3	3	16	260
Jacó	3 994	2 442	131	2 238	21	3	49	1 552
Tárcoles	1 886	1 215	49	1 135	7	2	22	671
Oficina Local Paquera	7 642	5 090	227	4 743	19	10	91	2 552
Lepanto	2 951	2 068	98	1 928	9	4	29	883
Paquera	2 232	1 534	76	1 414	4	4	36	698
Cóbano	2 459	1 488	53	1 401	6	2	26	971
Región Huetar Norte	97 676	62 786	2 247	58 829	295	129	1 286	34 890
Oficina Local San Carlos	55 858	36 328	1 551	33 741	223	93	720	19 530
Sarapiquí	939	647	29	610	1	1	6	292
Peñas Blancas	3 540	2 260	98	2 099	14	6	43	1 280
Río Cuarto	4 333	2 591	112	2 420	13	3	43	1 742
Quesada	13 110	9 159	526	8 331	89	29	184	3 951
Florencia	5 009	3 340	133	3 097	16	9	85	1 669
Buenavista	121	82	3	78	-	-	1	39
Aguas Zarcas	7 391	4 775	154	4 507	29	17	68	2 616
Venecia	3 497	2 382	108	2 228	14	3	29	1 115
Pital	6 315	3 640	124	3 403	14	5	94	2 675
La Fortuna	5 531	3 586	144	3 349	12	5	76	1 945
La Tigra	2 237	1 457	62	1 356	2	8	29	780
La Palmera	2 035	1 344	44	1 261	9	2	28	691
Venado	583	317	3	303	1	1	9	266
Monterrey	1 217	748	11	699	9	4	25	469
Oficina Local Los Chiles	19 357	11 760	339	11 154	45	16	206	7 597
Cutris	4 068	2 448	61	2 337	7	3	40	1 620

continúa

Continuación cuadro 5-A

Provincia, cantón y distrito	Total	Total que asiste	Lugar al que asiste					No asiste
			Guardería	Primaria / Secundaria	Parauniversitaria o universitaria	Enseñanza especial	Educación abierta	
Pocosol	6 001	3 741	118	3 542	15	7	59	2 260
Los Chiles	5 388	3 234	84	3 085	14	2	49	2 154
Caño Negro	630	424	11	399	2	1	11	206
El Amparo	2 293	1 341	61	1 240	4	1	35	952
San Jorge	977	572	4	551	3	2	12	405
Oficina Local Upala	22 461	14 698	357	13 934	27	20	360	7 763
Upala	6 046	4 057	87	3 864	4	9	93	1 989
Aguas Claras	1 786	1 206	37	1 141	3	2	23	580
San José o Pizote	3 019	1 936	22	1 864	2	1	47	1 083
Bijagua	1 491	980	27	920	6	1	26	511
Delicias	1 867	1 305	35	1 251	1	1	17	562
Dos Ríos	1 376	948	19	906	5	-	18	428
Yolillal	1 299	849	15	803	1	-	30	450
San Rafael	2 948	1 784	58	1 671	3	5	47	1 164
Buenavista	539	328	11	292	1	-	24	211
Cote	275	158	-	155	-	-	3	117
Katira	1 815	1 147	46	1 067	1	1	32	668
Región Huetar Atlántica	141 652	90 337	3 141	84 549	449	139	2 059	51 315
Oficina Local Limón	49 083	31 157	1 044	29 269	150	32	662	17 926
Limón	20 951	14 049	606	13 051	95	15	282	6 902
Valle La Estrella	7 805	4 611	86	4 418	8	3	96	3 194
Río Blanco	3 187	2 003	59	1 882	10	2	50	1 184
Matama	2 703	1 642	58	1 532	5	-	47	1 061
Matina	3 600	2 015	55	1 912	4	3	41	1 585
Batán	6 250	4 115	119	3 877	20	6	93	2 135
Carrandi	4 587	2 722	61	2 597	8	3	53	1 865
Oficina Local Talamanca	12 903	7 905	271	7 398	24	2	210	4 998
Bratsi	3 095	1 934	59	1 794	12	1	68	1 161
Sixaola	3 904	2 437	91	2 305	3	-	38	1 467
Cahuita	3 086	1 907	71	1 755	5	1	75	1 179
Telire	2 818	1 627	50	1 544	4	-	29	1 191

Continuación cuadro 5-A

Provincia, cantón y distrito	Total	Total que asiste	Lugar al que asiste					No asiste
			Guardería	Primaria / Secundaria	Parauniversitaria o universitaria	Enseñanza especial	Educación abierta	
Oficina Local Siquirres	20 245	13 076	478	12 120	76	22	380	7 169
Siquirres	11 144	7 174	266	6 694	52	12	150	3 970
Pacuarito	3 253	1 879	71	1 751	5	2	50	1 374
Florida	722	507	7	476	5	-	19	215
Germania	810	528	22	471	1	1	33	282
El Cairo	2 249	1 501	63	1 360	7	6	65	748
Alegría	2 067	1 487	49	1 368	6	1	63	580
Oficina Local Pococí	59 421	38 199	1 348	35 762	199	83	807	21 222
Guápiles	12 080	8 331	339	7 742	62	10	178	3 749
Jiménez	3 755	2 580	103	2 397	17	10	53	1 175
Rita	8 524	5 153	132	4 880	23	7	111	3 371
Roxana	6 192	3 820	97	3 654	11	5	53	2 372
Cariari	12 414	7 905	243	7 406	41	16	199	4 509
Colorado	1 492	845	29	796	1	-	19	647
Guácimo	6 578	4 395	188	4 083	18	22	84	2 183
Mercedes	477	324	17	291	9	-	7	153
Pocora	2 250	1 494	67	1 399	5	5	18	756
Río Jiménez	3 309	1 958	74	1 820	5	3	56	1 351
Duacaré	2 350	1 394	59	1 294	7	5	29	956
Región Brunca	115 307	75 879	2 195	71 344	401	147	1 792	39 428
Oficina Local Pérez Zeledón	45 085	30 375	977	28 301	186	67	844	14 710
San Isidro de El General	14 430	10 036	394	9 220	72	27	323	4 394
El General	2 140	1 404	33	1 332	11	5	23	736
Daniel Flores	11 053	7 566	289	7 043	61	15	158	3 487
Rivas	2 189	1 538	35	1 439	4	4	56	651
San Pedro	3 379	2 169	42	2 071	9	5	42	1 210
Platanares	2 542	1 673	45	1 590	5	4	29	869
Pejibaye	2 798	1 783	45	1 691	4	2	41	1 015
Cajón	3 132	2 030	47	1 919	10	2	52	1 102
Barú	781	455	12	419	2	1	21	326
Río Nuevo	1 111	686	20	615	1	1	49	425
Páramo	1 530	1 035	15	962	7	1	50	495

continúa

Continuación cuadro 5-A

Provincia, cantón y distrito	Total	Total que asiste	Lugar al que asiste					No asiste
			Guardería	Primaria / Secundaria	Parauniversitaria o universitaria	Enseñanza especial	Educación abierta	
Oficina Local Osa	9 852	6 301	194	5 923	27	15	142	3 551
Puerto Cortés	2 655	1 815	71	1 687	9	5	43	840
Palmar	3 282	2 124	65	2 006	12	8	33	1 158
Sierpe	1 409	854	24	818	1	-	11	555
Bahía Ballena	1 103	663	22	609	1	-	31	440
Piedras Blancas	1 403	845	12	803	4	2	24	558
Oficina Local Golfito	13 548	8 843	225	8 394	47	11	166	4 705
Golfito	3 658	2 465	59	2 332	12	7	55	1 193
Puerto Jiménez	3 055	1 935	69	1 815	11	2	38	1 120
Guaycará	4 437	2 928	78	2 783	21	1	45	1 509
Pavón	2 398	1 515	19	1 464	3	1	28	883
Oficina Local Corredores	14 767	9 699	274	9 167	43	23	192	5 068
Corredor	5 877	3 831	116	3 604	17	10	84	2 046
La Cuesta	1 346	911	31	866	5	1	8	435
Canoas	4 271	2 812	83	2 628	14	10	77	1 459
Laurel	3 273	2 145	44	2 069	7	2	23	1 128
Oficina Local Buenos Aires	17 871	11 238	259	10 671	41	18	249	6 633
Buenos Aires	8 281	5 233	112	4 973	21	8	119	3 048
Volcán	1 386	860	29	809	6	-	16	526
Potrero Grande	2 492	1 587	41	1 511	6	3	26	905
Boruca	1 206	812	11	784	2	1	14	394
Pilas	663	410	2	392	1	1	14	253
Colinas	480	275	6	257	2	-	10	205
Chánguena	1 135	673	16	643	1	3	10	462
Biolley	947	569	10	529	1	1	28	378
Brunka	1 281	819	32	773	1	1	12	462
Oficina Local Coto Brus	14 184	9 423	266	8 888	57	13	199	4 761
San Vito	5 237	3 608	127	3 393	18	6	64	1 629
Sabalito	4 145	2 700	72	2 572	12	3	41	1 445
Aguabuena	2 191	1 477	40	1 378	20	3	36	714
Limoncito	1 546	993	18	949	2	1	23	553
Pittier	1 065	645	9	596	5	-	35	420

continúa

Continuación cuadro 5-A

Provincia, cantón y distrito	Total	Total que asiste	Lugar al que asiste					No asiste
			Guardería	Primaria / Secundaria	Parauniversitaria o universitaria	Enseñanza especial	Educación abierta	
Región Chorotega	104919	69432	3231	63726	563	173	1 739	35487
Oficina Local Liberia	35 135	22 899	908	21 199	173	75	544	12 236
Liberia	17 680	11 690	561	10 671	116	48	294	5 990
Cañas Dulces	1 044	713	19	676	4	-	14	331
Mayorga	581	390	12	365	3	-	10	191
Nacascoco	834	538	30	490	3	4	11	296
Curubandé	848	534	23	484	5	3	19	314
Bagaces	4 322	2 775	87	2 604	15	7	62	1 547
La Fortuna	886	604	15	573	1	2	13	282
Mogote	1 194	816	33	761	7	1	14	378
Río Naranjo	299	181	6	167	2	1	5	118
La Cruz	3 378	2 120	50	2 005	12	6	47	1 258
Santa Cecilia	2 600	1 585	42	1 507	1	3	32	1 015
La Garita	692	432	5	414	1	-	12	260
Santa Elena	777	521	25	482	3	-	11	256
Oficina Local Cañas	20 644	14 049	615	12 928	131	37	338	6 595
Cañas	7 008	4 687	201	4 293	57	22	114	2 321
Palmira	333	192	10	181	1	-	-	141
San Miguel	486	332	11	310	1	1	9	154
Bebedero	692	464	24	412	1	2	25	228
Porozal	204	134	6	126	-	-	2	70
Las Juntas	3 013	2 061	80	1 909	25	5	42	952
Sierra	780	437	7	411	5	-	14	343
San Juan	499	330	6	317	2	-	5	169
Colorado	1 554	1 052	47	969	11	-	25	502
Tilarán	2 710	2 038	119	1 843	14	6	56	672
Quebrada Grande	855	621	30	571	6	-	14	234
Tronadora	548	397	19	371	1	-	6	151
Santa Rosa	590	383	18	351	2	1	11	207
Líbano	240	165	1	161	1	-	2	75
Tierras Morenas	399	256	6	244	1	-	5	143
Arenal	733	500	30	459	3	-	8	233

continúa

Continuación cuadro 5-A

Provincia, cantón y distrito	Total	Total que asiste	Lugar al que asiste					No asiste
			Guardería	Primaria / Secundaria	Parauniversitaria o universitaria	Enseñanza especial	Educación abierta	
Oficina Local Santa Cruz	28 533	18 346	1 038	16 595	169	35	509	10 187
Santa Cruz	6 457	4 098	226	3 681	51	11	129	2 359
Bolsón	449	314	23	285	3	-	3	135
Veintisiete de Abril	2 157	1 394	90	1 259	11	-	34	763
Tempate	1 691	1 082	97	939	5	-	41	609
Cartagena	1 112	793	55	708	11	2	17	319
Cuajiniquil	587	332	11	309	1	3	8	255
Diriá	1 071	684	43	618	5	1	17	387
Cabo Velas	984	632	30	544	2	1	55	352
Tamarindo	1 941	1 279	119	1 113	6	1	40	662
Filadelfia	2 458	1 694	87	1 529	31	2	45	764
Palmira	1 811	1 171	44	1 101	14	3	9	640
Sardinal	4 850	2 980	141	2 775	12	5	47	1 870
Belén	2 965	1 893	72	1 734	17	6	64	1 072
Oficina Local Nicoya	20 607	14 138	670	13 004	90	26	348	6 469
Nicoya	7 253	4 988	269	4 511	38	10	160	2 265
Mansión	1 692	1 258	37	1 194	2	2	23	434
San Antonio	1 730	1 289	98	1 165	9	1	16	441
Quebrada Honda	687	487	17	453	4	1	12	200
Sámara	1 109	698	29	630	5	3	31	411
Nosara	1 701	1 092	74	990	4	2	22	609
Belén de Nosarita	877	519	10	492	2	2	13	358
Carmona	715	527	30	485	7	1	4	188
Santa Rita	467	333	6	320	-	1	6	134
Zapotál	354	217	7	198	1	-	11	137
San Pablo	735	492	19	460	-	1	12	243
Porvenir	192	149	3	145	-	-	1	43
Bejuco	967	624	26	590	3	1	4	343
Hojancha	1 228	855	34	788	10	1	22	373
Monte Romo	204	148	-	144	2	-	2	56
Puente Carrillo	490	317	8	299	3	-	7	173
Huacas	206	145	3	140	-	-	2	61

CUADRO 6
Costa Rica: Personas menores de edad por identificación étnica-racial, según región y oficina local PANI

Región y oficina local	Identificación étnica-racial								
	Total	Blanco / mestizo	Mulato	Indígena	Afrodescendiente	Chino	Otro	Ninguna	Ignorado
Costa Rica	1 310 983	1 085 271	92 740	32 742	10 976	2 021	10 604	39 057	37 572
Región San José Central	178 175	145 565	15 581	1 089	1 592	696	1 446	5 117	7 089
Oficina Local Este	60 740	51 296	4 444	373	530	163	353	1 250	2 331
Oficina Local Tibás	26 442	20 483	3 114	148	233	74	262	880	1 248
Oficina Local San José Este	36 839	31 296	2 431	239	302	233	223	1 006	1 109
Oficina Local San José Oeste	54 154	42 490	5 592	329	527	226	608	1 981	2 401
Región San José Sur	155 899	132 051	11 280	1 277	704	272	979	4 085	5 251
Oficina Local Desamparados	60 542	50 986	5 301	241	358	149	332	1 157	2 018
Oficina Local Alajuelita	25 367	20 398	2 546	128	125	25	151	940	1 054
Oficina Local Aserrí	24 075	21 330	1 297	154	71	20	100	579	524
Oficina Local Puriscal	13 987	12 076	491	509	37	9	119	425	321
Oficina Local Santa Ana	31 928	27 261	1 645	245	113	69	277	984	1 334
Región Alajuela	158 939	140 984	8 176	671	516	154	773	4 147	3 518
Oficina Local Alajuela	87 822	77 356	5 167	433	346	116	366	1 800	2 238
Oficina Local San Ramón	33 927	30 000	1 325	123	91	22	196	1 545	625
Oficina Local Naranjo	18 370	16 532	768	68	30	13	130	478	351
Oficina Local Grecia	18 820	17 096	916	47	49	3	81	324	304
Región Cartago	158 047	137 670	8 004	3 361	444	195	772	4 472	3 129
Oficina Local Cartago	91 685	82 129	3 979	390	178	101	491	2 686	1 731
Oficina Local Turrialba	24 923	19 965	1 424	2 323	102	31	115	504	459
Oficina Local Los Santos	11 705	10 503	260	485	29	2	44	225	157
Oficina Local La Unión	29 734	25 073	2 341	163	135	61	122	1 057	782
Región Heredia	122 087	103 947	9 037	686	667	233	833	3 743	2 941
Oficina Local Heredia Norte	79 377	68 418	5 497	419	411	172	414	2 181	1 865
Oficina Local Heredia Sur	21 042	18 481	1 099	76	78	44	86	613	565
Oficina Local Sarapiquí	21 668	17 048	2 441	191	178	17	333	949	511

continúa

Continuación cuadro 6

Región y oficina local	Identificación étnica-racial								
	Total	Blanco / mestizo	Mulato	Indígena	Afrodescendiente	Chino	Otro	Ninguna	Ignorado
Región Pacífico Central	78 282	63 533	7 412	417	528	88	916	3 200	2 188
Oficina Local Puntarenas	42 788	34 829	3 895	158	288	76	597	1 753	1 192
Oficina Local Aguirre	13 881	10 924	1 523	167	97	5	141	652	372
Oficina Local Orotina	13 971	11 541	1 261	53	119	5	105	512	375
Oficina Local Paquera	7 642	6 239	733	39	24	2	73	283	249
Región Huetar Norte	97 676	81 174	6 913	821	749	33	989	4 015	2 982
Oficina Local San Carlos	55 858	47 056	3 798	298	298	22	538	2 176	1 672
Oficina Local Los Chiles	19 357	15 575	1 625	188	273	3	185	908	600
Oficina Local Upala	22 461	18 543	1 490	335	178	8	266	931	710
Región Huetar Atlántica	141 652	103 987	13 772	11 468	4 660	197	1 376	2 420	3 772
Oficina Local Limón	49 083	34 130	5 269	4 225	3 043	85	526	389	1 416
Oficina Local Talamanca	12 903	4 535	835	6 660	358	21	61	69	364
Oficina Local Siquirres	20 245	16 905	1 644	217	580	23	172	253	451
Oficina Local Pococí	59 421	48 417	6 024	366	679	68	617	1 709	1 541
Región Brunca	115 307	93 690	5 346	10 717	362	34	747	2 078	2 333
Oficina Local Pérez Zeledón	45 085	41 682	1 069	726	66	3	87	678	774
Oficina Local Osa	9 852	7 813	966	459	43	4	166	228	173
Oficina Local Golfito	13 548	10 565	1 167	759	87	7	154	527	282
Oficina Local Corredores	14 767	11 533	1 420	934	105	12	193	314	256
Oficina Local Buenos Aires	17 871	10 714	354	5 929	36	3	95	269	471
Oficina Local Coto Brus	14 184	11 383	370	1 910	25	5	52	62	377
Región Chorotega	104 919	82 670	7 219	2 235	754	119	1 773	5 780	4 369
Oficina Local Liberia	35 135	27 330	2 888	306	253	36	761	2 261	1 300
Oficina Local Cañas	20 644	17 191	1 656	97	135	24	347	716	478
Oficina Local Santa Cruz	28 533	22 318	1 406	736	280	33	299	1 602	1 859
Oficina Local Nicoya	20 607	15 831	1 269	1 096	86	26	366	1 201	732

CUADRO 6-A
Costa Rica: Personas menores de edad por identificación étnica-racial, según región, oficina local PANI y distrito

Región, oficina local y distrito	Identificación étnica-racial								
	Total	Blanco / mestizo	Mulato	Indígena	Afrodscendiente	Chino	Otro	Ninguna	Ignorado
Costa Rica	1 310 983	1 085 271	92 740	32 742	10 976	2 021	10 604	39 057	37 572
Región San José Central	178 175	145 565	15 581	1 089	1 592	696	1 446	5 117	7 089
Oficina Local Este	60 740	51 296	4 444	373	530	163	353	1 250	2 331
Guadalupe	4 000	3 417	197	29	32	21	41	113	150
San Francisco	439	408	19	-	8	-	-	-	4
Calle Blancos	4 445	3 593	375	37	52	10	20	140	218
Mata de Plátano	4 465	3 860	300	29	39	17	11	83	126
Ipís	7 118	6 219	421	13	36	15	33	111	270
Rancho Redondo	785	722	27	2	2	-	-	23	9
Purrál	9 150	6 840	1 000	82	170	17	99	170	772
San Isidro	4 179	3 822	157	29	27	10	16	44	74
San Rafael	1 924	1 820	77	2	2	2	2	3	16
Dulce Nombre de Jesús	2 718	2 331	239	6	6	3	10	50	73
Patalillo	5 267	4 505	351	37	26	17	26	188	117
Cascajal	2 056	1 847	89	2	-	7	-	77	34
San Vicente	6 574	5 592	394	46	61	22	20	120	319
San Jerónimo	1 808	1 578	146	14	12	3	8	11	36
La Trinidad	5 812	4 742	652	45	57	19	67	117	113
Oficina Local Tibás	26 442	20 483	3 114	148	233	74	262	880	1 248
Uruca	10 882	7 966	1 485	40	115	14	130	526	606
San Juan	4 272	3 705	191	36	27	33	59	111	110
Cinco Esquinas	1 725	1 355	238	12	19	2	4	50	45
Anselmo Llorente	1 879	1 675	92	13	5	5	12	31	46
León XIII	4 565	3 096	913	37	24	6	40	96	353
Colima	3 119	2 686	195	10	43	14	17	66	88
Oficina Local San José Este	36 839	31 296	2 431	239	302	233	223	1 006	1 109
Carmen	344	300	7	5	-	4	2	1	25
Catedral	2 695	2 297	108	40	29	27	21	80	93
Zapote	3 884	3 245	270	39	43	29	25	157	76
San Francisco de Dos Ríos	4 065	3 592	171	11	56	46	17	63	109

continúa

Continuación cuadro 6-A

Región, oficina local y distrito	Identificación étnica-racial								
	Total	Blanco / mestizo	Mulato	Indígena	Afrodescendiente	Chino	Otro	Ninguna	Ignorado
San Pedro	3 974	3 531	180	27	20	17	37	77	85
Sabanilla	2 151	1 934	83	9	27	11	16	32	39
Mercedes	797	627	81	8	14	7	20	25	15
San Rafael	2 572	2 113	180	8	10	13	20	106	122
Curridabat	5 961	4 732	484	22	45	43	31	298	306
Granadilla	3 848	3 377	285	29	15	14	4	26	98
Sánchez	1 245	1 168	22	-	8	8	3	3	33
Tirrasas	5 303	4 380	560	41	35	14	27	138	108
Oficina Local San José Oeste	54 154	42 490	5 592	329	527	226	608	1 981	2 401
Merced	3 122	2 459	280	12	42	21	13	136	159
Hospital	5 128	4 082	468	20	21	8	59	181	289
Mata Redonda	1 565	1 314	58	10	17	36	7	20	103
Pavas	20 513	14 986	2 640	95	196	82	268	1 180	1 066
Hatillo	13 501	11 223	1 188	74	121	42	88	242	523
San Sebastián	10 325	8 426	958	118	130	37	173	222	261
Región San José Sur	155 899	132 051	11 280	1 277	704	272	979	4 085	5 251
Oficina Local Desamparados	60 542	50 986	5 301	241	358	149	332	1 157	2 018
Desamparados	8 540	7 130	633	28	81	35	55	151	427
San Miguel	9 624	8 305	694	46	29	21	26	258	245
San Juan de Dios	6 132	5 330	414	17	38	7	21	101	204
San Rafael Arriba	4 189	3 589	298	4	27	17	4	103	147
San Antonio	2 210	1 958	101	16	8	16	15	11	85
Frailles	1 158	1 092	21	6	-	1	11	11	16
Patarrá	3 884	3 057	556	18	9	5	7	89	143
San Cristóbal	1 327	1 193	33	15	2	-	13	24	47
Rosario	991	910	44	5	4	-	3	6	19
Damas	3 683	3 177	263	13	21	5	34	63	107
San Rafael Abajo	6 689	5 671	564	24	34	14	39	178	165
Gravilias	3 309	2 889	203	12	67	14	7	57	60
Los Guido	8 806	6 685	1 477	37	38	14	97	105	353

continúa

Continuación cuadro 6-A

Región, oficina local y distrito	Identificación étnica-racial								
	Total	Blanco / mestizo	Mulato	Indígena	Afrodescendiente	Chino	Otro	Ninguna	Ignorado
Oficina Local Alajuelita	25 367	20 398	2 546	128	125	25	151	940	1 054
Alajuelita	3 268	2 769	209	9	6	10	29	34	202
San Josecito	3 323	2 712	326	14	4	2	17	166	82
San Antonio	1 559	1 257	191	16	7	-	6	54	28
Concepción	5 936	4 820	538	20	50	7	49	200	252
San Felipe	11 281	8 840	1 282	69	58	6	50	486	490
Oficina Local Aserrí	24 075	21 330	1 297	154	71	20	100	579	524
Aserrí	8 414	7 354	579	17	44	17	37	197	169
Tarbaca	429	407	8	1	-	-	1	3	9
Vuelta de Jorco	1 970	1 700	84	15	1	-	20	42	108
San Gabriel	1 941	1 709	89	23	3	-	2	61	54
Legua	553	517	3	22	-	-	-	-	11
Monterrey	172	154	3	-	-	-	3	3	9
Salitrillos	4 369	3 793	256	27	11	1	17	179	85
San Ignacio	2 738	2 505	102	28	9	1	15	40	38
Guaitil	690	626	21	4	1	-	-	22	16
Palmichal	1 465	1 299	118	6	2	-	-	31	9
Cangrejal	605	567	23	-	-	-	3	1	11
Sabanillas	729	699	11	11	-	1	2	-	5
Oficina Local Puriscal	13 987	12 076	491	509	37	9	119	425	321
Santiago	3 045	2 686	138	39	9	7	39	65	62
Mercedes Sur	1 688	1 591	37	8	4	-	4	13	31
Barbacoas	1 090	977	32	21	2	-	20	28	10
Griño Alto	325	289	2	-	3	-	6	18	7
San Rafael	415	404	4	1	1	-	-	1	4
Candelarita	419	394	9	3	2	-	5	5	1
Desamparaditos	172	143	1	-	-	-	-	22	6
San Antonio	1 142	1 016	63	16	1	-	1	11	34
Chires	935	666	23	136	1	-	4	89	16
Guayabo	1 321	1 143	52	101	3	1	7	8	6
Tabarcia	1 432	968	68	172	3	-	11	92	118
Piedras Negras	120	93	2	-	-	1	-	24	-
Picagres	169	147	14	2	-	-	2	-	4
San Pablo	410	381	26	1	-	-	-	-	2
San Pedro	160	154	-	5	-	-	-	-	1

continúa

Continuación cuadro 6-A

Región, oficina local y distrito	Identificación étnica-racial								
	Total	Blanco / mestizo	Mulato	Indígena	Afrodeseñante	Chino	Otro	Ninguna	Ignorado
San Juan de Mata	369	318	2	1	-	-	-	37	11
San Luis	145	128	7	-	2	-	-	4	4
Carara	630	578	11	3	6	-	20	8	4
Oficina Local Santa Ana	31 928	27 261	1 645	245	113	69	277	984	1 334
Escazú	2 928	2 424	162	21	18	1	21	159	122
San Antonio	6 216	5 464	367	29	15	4	49	167	121
San Rafael	5 219	4 508	218	25	15	24	80	152	197
Colón	4 226	3 606	204	89	10	11	23	94	189
Santa Ana	2 689	2 290	114	11	12	9	20	55	178
Salitral	1 372	1 120	107	6	3	2	11	91	32
Pozos	4 454	3 850	197	32	11	11	33	152	168
Uruca	1 961	1 603	118	14	20	2	9	38	157
Piedades	2 109	1 775	60	10	9	4	30	62	159
Brasil	754	621	98	8	-	1	1	14	11
Región Alajuela	158 939	140 984	8 176	671	516	154	773	4 147	3 518
Oficina Local Alajuela	87 822	77 356	5 167	433	346	116	366	1 800	2 238
Alajuela	10 386	9 294	502	55	45	25	41	150	274
San José	11 726	10 181	641	63	61	17	66	393	304
Carrizal	2 170	1 841	148	9	9	1	5	129	28
San Antonio	7 251	6 307	522	23	13	26	37	77	246
Guácima	6 393	5 431	555	10	7	10	19	141	220
San Isidro	5 274	4 773	275	31	28	1	7	69	90
Sabanilla	3 072	2 844	103	11	2	-	13	27	72
San Rafael	7 420	6 444	527	56	23	14	28	94	234
Río Segundo	2 921	2 490	245	29	13	5	27	61	51
Desamparados	7 720	6 463	603	47	83	11	22	171	320
Turrúcares	2 282	1 969	109	12	5	-	16	75	96
Tambor	3 431	2 995	248	21	3	2	2	87	73
Garita	2 029	1 724	184	28	6	-	2	39	46
Atenas	1 809	1 692	33	6	5	-	8	43	22
Jesús	986	896	36	3	4	-	-	25	22
Mercedes	851	771	50	3	1	-	2	12	12
San Isidro	827	782	22	1	6	-	8	3	5
Concepción	936	846	19	4	1	1	4	49	12

continúa

Continuación cuadro 6-A

Región, oficina local y distrito	Identificación étnica-racial								
	Total	Blanco / mestizo	Mulato	Indígena	Afrodeseñante	Chino	Otro	Ninguna	Ignorado
San José	540	500	9	-	8	-	-	15	8
Santa Eulalia	602	592	4	3	-	-	-	2	1
Escobal	225	209	13	-	-	-	-	1	2
San Pedro	2 096	2 014	34	3	8	-	3	14	20
San Juan	1 408	1 304	38	4	2	-	16	38	6
San Rafael	1 645	1 510	86	4	1	-	19	5	20
Carrillos	2 977	2 688	142	3	12	3	21	76	32
Sabana Redonda	845	796	19	4	-	-	-	4	22
Oficina Local San Ramón	33 927	30 000	1 325	123	91	22	196	1 545	625
San Ramón	1 886	1 753	45	2	6	4	22	20	34
Santiago	1 457	1 276	105	20	7	-	9	17	23
San Juan	3 383	2 935	218	5	16	3	16	138	52
Piedades Norte	2 424	2 164	123	8	5	-	22	48	54
Piedades Sur	1 130	1 046	45	4	5	-	-	18	12
San Rafael	2 615	2 381	87	7	1	4	19	55	61
San Isidro	1 342	1 229	61	8	-	-	2	11	31
Ángeles	2 819	2 530	91	6	-	-	16	93	83
Alfaro	2 067	1 908	87	8	3	2	19	20	20
Volio	675	610	10	1	12	-	14	7	21
Concepción	691	665	-	2	2	-	-	16	6
Zapotál	114	114	-	-	-	-	-	-	-
Palmares	752	636	24	8	-	2	2	69	11
Zaragoza	2 272	1 974	80	7	7	-	16	162	26
Buenos Aires	1 966	1 690	67	5	4	-	3	164	33
Santiago	771	395	45	-	1	-	3	274	53
Candelaria	566	444	14	1	-	-	1	103	3
Esquipulas	2 151	1 910	68	3	12	-	28	101	29
La Granja	1 140	904	52	6	5	4	-	158	11
Zarzero	1 069	1 012	8	2	1	3	3	30	10
Laguna	500	453	1	-	-	-	1	9	36
Tapasco	426	415	9	2	-	-	-	-	-
Guadalupe	372	289	74	-	3	-	-	-	6
Palmira	432	420	3	6	-	-	-	2	1
Zapote	249	213	1	5	1	-	-	26	3
Brisas	658	634	7	7	-	-	-	4	6

continúa

Continuación cuadro 6-A

Región, oficina local y distrito	Identificación étnica-racial								
	Total	Blanco / mestizo	Mulato	Indígena	Afrodeseñante	Chino	Otro	Ninguna	Ignorado
Oficina Local Naranjo	18 370	16 532	768	68	30	13	130	478	351
Naranjo	4 512	4 123	166	19	7	2	63	82	50
San Miguel	1 573	1 381	85	2	6	-	5	65	29
San José	897	847	34	-	1	-	1	11	3
Cirrí Sur	1 364	1 236	71	6	2	9	3	7	30
San Jerónimo	1 084	925	103	1	2	-	8	6	39
San Juan	922	852	-	2	2	-	6	10	50
El Rosario	1 255	1 018	34	4	8	1	8	173	9
Palmitos	1 265	1 222	1	5	-	-	13	9	15
Sarchí Norte	2 141	2 004	35	14	2	-	5	12	69
Sarchí Sur	1 517	1 384	75	4	-	1	2	17	34
Toro Amarillo	79	70	-	-	-	-	-	8	1
San Pedro	1 074	941	46	1	-	-	13	55	18
Rodríguez	687	529	118	10	-	-	3	23	4
Oficina Local Grecia	18 820	17 096	916	47	49	3	81	324	304
Grecia	3 501	3 300	57	11	10	2	17	32	72
San Isidro	1 683	1 550	69	-	7	-	-	34	23
San José	2 527	2 387	91	18	1	-	1	5	24
San Roque	3 262	2 914	211	6	9	-	6	85	31
Tacares	2 383	2 234	101	3	5	-	2	11	27
Puente de Piedra	3 246	2 619	326	7	17	1	49	131	96
Bolívar	2 218	2 092	61	2	-	-	6	26	31
Región Cartago	158 047	137 670	8 004	3 361	444	195	772	4 472	3 129
Oficina Local Cartago	91 685	82 129	3 979	390	178	101	491	2 686	1 731
Oriental	2 321	2 069	103	14	1	10	14	75	35
Occidental	1 976	1 864	58	8	3	5	9	9	20
Carmen	4 578	4 052	331	12	17	2	12	58	94
San Nicolás	8 083	7 003	389	13	13	13	81	346	225
Aguacaliente/San Francisco	10 099	8 788	568	66	24	11	33	392	217
Guadalupe o Arenilla	4 188	3 816	149	16	1	10	7	158	31
Corralillo	3 090	2 902	62	6	6	3	5	53	53
Tierra Blanca	1 647	1 365	62	12	3	-	97	94	14
Dulce Nombre	3 107	2 766	108	8	10	3	3	98	111

continúa

Continuación cuadro 6-A

Región, oficina local y distrito	Identificación étnica-racial								
	Total	Blanco / mestizo	Mulato	Indígena	Afrodscen-diente	Chino	Otro	Ninguna	Ignorado
Llano Grande	1 423	1 298	84	2	2	-	4	17	16
Quebradilla	1 824	1 693	34	7	5	-	-	38	47
Paraíso	5 624	5 062	257	29	8	11	5	129	123
Santiago	1 864	1 634	54	2	3	-	10	125	36
Orosi	2 790	2 353	104	26	16	1	-	234	56
Cachí	1 630	1 539	21	14	-	-	3	1	52
Llanos de Santa Lucía	5 990	5 254	281	10	14	3	96	201	131
Pacayas	1 744	1 593	66	1	1	-	5	51	27
Cervantes	1 957	1 787	43	9	2	2	29	39	46
Capellades	747	681	27	3	1	-	10	20	5
San Rafael	7 881	6 780	479	31	17	11	20	396	147
Cot	3 450	3 178	133	55	1	-	-	35	48
Potrero Cerrado	753	743	2	-	-	-	-	1	7
Cipreses	1 209	1 105	21	3	-	1	3	64	12
Santa Rosa	825	805	12	-	-	-	1	2	5
El Tejar	7 295	6 873	238	31	22	11	13	36	71
San Isidro	3 209	2 903	212	7	3	1	30	7	46
Tobosí	2 258	2 113	81	5	5	3	1	3	47
Patio de Agua	123	110	-	-	-	-	-	4	9
Oficina Local Turrialba	24 923	19 965	1 424	2 323	102	31	115	504	459
Juan Viñas	1 767	1 585	81	11	8	2	-	55	25
Tucurrique	1 623	1 413	107	63	4	3	3	16	14
Pejibaye	959	795	49	6	1	-	5	52	51
Turrialba	6 936	6 221	362	61	38	13	27	114	100
La Suiza	2 165	1 894	141	30	10	1	5	34	50
Peralta	159	152	6	-	-	-	-	-	1
Santa Cruz	951	769	37	-	-	2	3	123	17
Santa Teresita	1 462	1 296	102	6	3	-	38	4	13
Pavones	1 264	1 025	140	17	6	2	10	17	47
Tuis	830	756	12	22	1	-	-	26	13
Tayutic	758	612	24	90	4	-	4	11	13
Santa Rosa	1 429	1 237	145	8	5	3	3	16	12
Tres Equis	570	497	55	2	5	2	5	1	3
La Isabel	1 837	1 567	153	9	17	3	11	33	44
Chirripó	2 213	146	10	1 998	-	-	1	2	56

continúa

Continuación cuadro 6-A

Región, oficina local y distrito	Identificación étnica-racial								
	Total	Blanco / mestizo	Mulato	Indígena	Afrodscendiente	Chino	Otro	Ninguna	Ignorado
Oficina Local Los Santos	11 705	10 503	260	485	29	2	44	225	157
San Marcos	3 196	2 959	65	102	-	-	7	30	33
San Lorenzo	1 579	1 348	35	141	6	-	11	23	15
San Carlos	752	717	1	4	8	-	-	4	18
Santa María	1 464	1 317	38	76	5	-	9	7	12
Jardín	186	177	3	4	1	-	-	-	1
Copey	607	522	20	39	-	-	3	9	14
San Pablo	1 377	1 080	42	75	5	2	11	128	34
San Andrés	502	470	22	5	-	-	-	1	4
Llano Bonito	713	652	19	11	3	-	1	15	12
San Isidro	503	471	4	15	1	-	2	6	4
Santa Cruz	501	478	3	9	-	-	-	2	9
San Antonio	325	312	8	4	-	-	-	-	1
Oficina Local La Unión	29 734	25 073	2 341	163	135	61	122	1 057	782
Tres Ríos	1 950	1 751	90	28	4	10	9	22	36
San Diego	6 631	5 558	427	35	27	5	28	399	152
San Juan	3 679	3 216	145	12	29	24	28	109	116
San Rafael	4 435	3 938	227	22	20	5	9	115	99
Concepción	5 039	4 050	510	26	18	14	14	192	215
Dulce Nombre	2 689	2 254	293	16	6	-	2	84	34
San Ramón	1 027	885	98	6	1	-	2	18	17
Río Azul	4 284	3 421	551	18	30	3	30	118	113
Región Heredia	122 087	103 947	9 037	686	667	233	833	3 743	2 941
Oficina Local Heredia Norte	79 377	68 418	5 497	419	411	172	414	2 181	1 865
Heredia	3 270	2 913	122	15	20	12	6	49	133
Mercedes	6 438	5 658	373	44	44	12	19	192	96
San Francisco	14 592	12 150	1 474	69	111	31	111	292	354
Ulloa	8 354	6 945	640	39	67	20	91	287	265
Varablanca	224	195	5	-	-	-	18	-	6
Barva	1 134	1 028	28	9	1	8	1	10	49
San Pedro	2 926	2 526	247	11	13	6	3	48	72
San Pablo	2 381	2 094	94	7	11	1	8	126	40
San Roque	1 252	1 084	66	15	7	3	7	55	15
Santa Lucía	1 891	1 583	165	8	2	7	8	19	99

continúa

Continuación cuadro 6-A

Región, oficina local y distrito	Identificación étnica-racial								
	Total	Blanco / mestizo	Mulato	Indígena	Afrodeseñante	Chino	Otro	Ninguna	Ignorado
San José de la Montaña	1 616	1 399	96	3	1	1	2	65	49
Santo Domingo	882	821	15	1	-	7	1	13	24
San Vicente	1 535	1 391	97	10	3	2	3	12	17
San Miguel	1 584	1 314	145	3	5	-	3	77	37
Paracito	644	570	46	2	-	15	-	8	3
Santo Tomás	1 533	1 375	60	16	-	-	8	47	27
Santa Rosa	1 938	1 671	135	8	8	8	21	64	23
Tures	971	842	61	4	3	-	3	45	13
Pará	799	752	25	1	7	-	2	7	5
San Rafael	2 461	2 195	159	8	4	1	3	56	35
San Josecito	3 204	2 590	300	30	24	2	4	190	64
Santiago	2 346	2 101	144	10	2	2	2	21	64
Ángeles	2 906	2 639	115	27	9	5	6	51	54
Concepción	1 865	1 654	113	11	2	-	1	19	65
San Isidro	1 533	1 408	61	2	7	4	15	11	25
San José	2 092	1 882	85	5	12	4	17	63	24
Concepción	682	609	35	6	4	-	13	2	13
San Francisco	1 217	1 015	108	13	6	1	4	27	43
San Pablo	5 063	4 221	336	34	27	16	25	299	105
Rincón Sabanilla	2 044	1 793	147	8	11	4	9	26	46
Oficina Local Heredia Sur	21 042	18 481	1 099	76	78	44	86	613	565
Santa Bárbara	1 565	1 419	66	5	1	4	-	40	30
San Pedro	1 709	1 499	68	-	2	4	20	77	39
San Juan	2 094	1 886	87	6	12	1	13	42	47
Jesús	2 937	2 445	183	21	8	9	3	90	178
Santo Domingo	878	775	66	3	8	-	2	18	6
Purabá	1 329	1 201	77	3	6	1	1	8	32
San Antonio	2 434	2 126	142	10	9	10	4	74	59
La Ribera	1 512	1 340	88	10	5	4	7	34	24
La Asunción	1 250	1 128	25	9	5	5	12	29	37
San Joaquín	1 765	1 552	94	3	10	3	14	46	43
Barrantes	1 023	985	13	-	-	-	2	5	18
Llorente	2 546	2 125	190	6	12	3	8	150	52

continúa

Continuación cuadro 6-A

Región, oficina local y distrito	Identificación étnica-racial								
	Total	Blanco / mestizo	Mulato	Indígena	Afrodescendiente	Chino	Otro	Ninguna	Ignorado
Oficina Local Sarapiquí	21 668	17 048	2 441	191	178	17	333	949	511
Puerto Viejo	8 236	6 250	1 043	99	86	4	139	392	223
La Virgen	3 853	3 128	315	34	16	6	20	232	102
Las Horquetas	8 752	7 141	879	42	55	7	155	303	170
Llanuras del Gaspar	461	333	77	12	9	-	-	17	13
Cureña	366	196	127	4	12	-	19	5	3
Región Pacífico Central	78 282	63 533	7 412	417	528	88	916	3 200	2 188
Oficina Local Puntarenas	42 788	34 829	3 895	158	288	76	597	1 753	1 192
Puntarenas	1 902	1 530	129	5	14	37	20	114	53
Pitahaya	821	722	56	2	3	3	-	12	23
Chomes	1 906	1 385	282	7	18	-	29	90	95
Manzanillo	1 039	851	83	8	7	-	41	34	15
Guacimal	269	239	4	9	3	-	10	2	2
Barranca	10 677	8 133	1 212	30	87	6	295	574	340
Monte Verde	1 397	1 105	109	5	4	2	22	43	107
Chacarita	5 794	4 907	578	12	80	3	25	105	84
Chira	570	486	55	-	2	-	-	15	12
Acapulco	367	350	-	1	-	-	1	-	15
El Roble	5 081	4 011	484	14	29	6	40	351	146
Arancibia	209	176	16	7	-	-	-	2	8
Espíritu Santo	4 737	4 154	366	16	6	12	50	70	63
San Juan Grande	2 123	1 674	175	9	21	-	7	134	103
Macacona	1 533	1 257	119	11	10	-	10	108	18
San Rafael	330	299	13	1	1	-	-	12	4
San Jerónimo	207	180	3	6	-	2	7	-	9
Miramar	2 327	2 078	102	14	2	3	31	40	57
La Unión	369	316	20	-	1	1	3	7	21
San Isidro	1 130	976	89	1	-	1	6	40	17
Oficina Local Aguirre	13 881	10 924	1 523	167	97	5	141	652	372
Quepos	6 375	4 992	873	90	42	4	22	235	117
Savegre	1 098	898	76	15	2	-	35	47	25
Naranjito	1 210	790	126	14	21	-	1	178	80
Parrita	5 198	4 244	448	48	32	1	83	192	150

continúa

Continuación cuadro 6-A

Región, oficina local y distrito	Identificación étnica-racial								
	Total	Blanco / mestizo	Mulato	Indígena	Afrodescendiente	Chino	Otro	Ninguna	Ignorado
Oficina Local Orotina	13 971	11 541	1 261	53	119	5	105	512	375
San Mateo	737	655	29	-	-	-	4	34	15
Desmonte	307	233	19	-	1	-	-	2	52
Jesús María	722	645	36	1	-	-	1	9	30
Orotina	2 746	2 491	79	6	3	2	8	103	54
El Mastate	569	476	28	-	2	-	-	48	15
Hacienda Vieja	271	259	-	-	-	-	1	2	9
Coyolar	2 086	1 582	232	4	31	1	18	144	74
La Ceiba	653	560	63	2	1	-	10	1	16
Jacó	3 994	3 206	506	28	58	2	44	79	71
Tárcoles	1 886	1 434	269	12	23	-	19	90	39
Oficina Local Paquera	7 642	6 239	733	39	24	2	73	283	249
Lepanto	2 951	2 409	260	27	8	1	25	156	65
Paquera	2 232	1 900	251	5	4	-	7	14	51
Cóbano	2 459	1 930	222	7	12	1	41	113	133
Región Huetar Norte	97 676	81 174	6 913	821	749	33	989	4 015	2 982
Oficina Local San Carlos	55 858	47 056	3 798	298	298	22	538	2 176	1 672
Sarapiquí	939	753	33	1	12	-	14	101	25
Peñas Blancas	3 540	2 934	312	22	21	1	78	119	53
Río Cuarto	4 333	3 494	347	12	22	-	9	190	259
Quesada	13 110	11 526	629	48	30	14	51	393	419
Florencia	5 009	4 322	181	14	14	-	38	193	247
Buenavista	121	101	-	6	-	-	5	9	-
Aguas Zarcas	7 391	6 097	640	43	29	2	139	305	136
Venecia	3 497	3 124	101	9	16	-	21	188	38
Pital	6 315	5 000	689	54	24	3	29	311	205
La Fortuna	5 531	4 600	355	61	75	1	88	162	189
La Tigra	2 237	1 843	244	3	15	-	8	104	20
La Palmera	2 035	1 761	155	14	15	1	4	43	42
Venado	583	502	42	1	-	-	1	12	25
Monterrey	1 217	999	70	10	25	-	53	46	14

continúa

Continuación cuadro 6-A

Región, oficina local y distrito	Identificación étnica-racial								
	Total	Blanco / mestizo	Mulato	Indígena	Afrodescendiente	Chino	Otro	Ninguna	Ignorado
Oficina Local Los Chiles	19 357	15 575	1 625	188	273	3	185	908	600
Cutris	4 068	3 236	346	63	32	1	50	198	142
Pocosol	6 001	4 901	393	47	122	-	60	281	197
Los Chiles	5 388	4 131	596	52	57	1	36	327	188
Caño Negro	630	510	30	5	7	-	20	49	9
El Amparo	2 293	1 941	196	16	45	1	14	39	41
San Jorge	977	856	64	5	10	-	5	14	23
Oficina Local Upala	22 461	18 543	1 490	335	178	8	266	931	710
Upala	6 046	5 070	463	43	34	7	79	182	168
Aguas Claras	1 786	1 537	143	24	19	-	22	13	28
San José o Pizote	3 019	2 289	181	9	87	-	27	225	201
Bijagua	1 491	1 361	40	2	-	-	2	50	36
Delicias	1 867	1 504	233	5	6	-	46	43	30
Dos Ríos	1 376	1 142	3	4	2	-	23	115	87
Yolillal	1 299	1 117	80	5	4	-	8	55	30
San Rafael	2 948	2 324	126	228	17	1	25	148	79
Buenavista	539	331	132	-	1	-	27	35	13
Cote	275	249	13	-	3	-	-	5	5
Katira	1 815	1 619	76	15	5	-	7	60	33
Región Huetar Atlántica	141 652	103 987	13 772	11 468	4 660	197	1 376	2 420	3 772
Oficina Local Limón	49 083	34 130	5 269	4 225	3 043	85	526	389	1 416
Limón	20 951	13 526	3 529	157	2 670	80	284	105	600
Valle La Estrella	7 805	3 930	198	3 372	35	-	39	78	153
Río Blanco	3 187	2 499	325	41	107	-	64	18	133
Matama	2 703	2 120	260	86	66	1	9	44	117
Matina	3 600	2 658	307	407	56	-	32	26	114
Batán	6 250	5 516	383	71	52	1	71	39	117
Carrandi	4 587	3 881	267	91	57	3	27	79	182
Oficina Local Talamanca	12 903	4 535	835	6 660	358	21	61	69	364
Bratsi	3 095	855	87	2 039	28	2	10	15	59
Sixaola	3 904	2 000	216	1 438	86	8	25	22	109
Cahuita	3 086	1 665	532	421	244	11	25	31	157
Telire	2 818	15	-	2 762	-	-	1	1	39

continúa

Continuación cuadro 6-A

Región, oficina local y distrito	Identificación étnica-racial								
	Total	Blanco / mestizo	Mulato	Indígena	Afrodescendiente	Chino	Otro	Ninguna	Ignorado
Oficina Local Siquirres	20 245	16 905	1 644	217	580	23	172	253	451
Siquirres	11 144	9 283	871	77	368	19	106	169	251
Pacuarito	3 253	2 540	286	115	130	2	44	30	106
Florida	722	674	28	1	-	-	1	6	12
Germania	810	692	86	7	13	-	6	4	2
El Cairo	2 249	1 859	251	10	55	2	3	31	38
Alegría	2 067	1 857	122	7	14	-	12	13	42
Oficina Local Pococí	59 421	48 417	6 024	366	679	68	617	1 709	1 541
Guápiles	12 080	10 162	1 162	81	125	38	92	217	203
Jiménez	3 755	3 139	340	17	20	2	55	104	78
Rita	8 524	6 816	711	52	88	2	156	378	321
Roxana	6 192	4 987	586	33	47	4	50	248	237
Cariarí	12 414	10 233	1 319	61	99	6	148	303	245
Colorado	1 492	1 000	291	15	81	-	2	31	72
Guácimo	6 578	5 389	713	63	110	10	25	160	108
Mercedes	477	408	37	-	2	1	-	8	21
Pocora	2 250	1 816	236	21	42	3	34	44	54
Río Jiménez	3 309	2 745	350	20	25	1	18	78	72
Duacarí	2 350	1 722	279	3	40	1	37	138	130
Región Brunca	115307	93690	5346	10717	362	34	747	2078	2333
Oficina Local Pérez Zeledón	45 085	41 682	1 069	726	66	3	87	678	774
San Isidro de El General	14 430	13 335	415	97	28	1	29	299	226
El General	2 140	1 982	39	68	-	-	3	8	40
Daniel Flores	11 053	10 425	194	83	18	2	16	158	157
Rivas	2 189	1 968	80	48	-	-	2	50	41
San Pedro	3 379	3 126	97	82	7	-	6	19	42
Platanares	2 542	2 392	46	63	1	-	7	7	26
Pejibaye	2 798	2 500	39	170	6	-	2	45	36
Cajón	3 132	2 776	97	64	3	-	18	25	149
Barú	781	714	19	4	1	-	-	28	15
Río Nuevo	1 111	1 051	34	1	2	-	1	5	17
Páramo	1 530	1 413	9	46	-	-	3	34	25

continúa

Continuación cuadro 6-A

Región, oficina local y distrito	Identificación étnica-racial								
	Total	Blanco / mestizo	Mulato	Indígena	Afrodescendiente	Chino	Otro	Ninguna	Ignorado
Oficina Local Osa	9 852	7 813	966	459	43	4	166	228	173
Puerto Cortés	2 655	2 243	216	28	4	-	39	74	51
Palmar	3 282	2 497	298	259	17	3	56	90	62
Sierpe	1 409	1 045	166	102	9	1	36	33	17
Bahía Ballena	1 103	933	104	24	8	-	5	12	17
Piedras Blancas	1 403	1 095	182	46	5	-	30	19	26
Oficina Local Golfito	13 548	10 565	1 167	759	87	7	154	527	282
Golfito	3 658	2 982	332	22	31	3	37	174	77
Puerto Jiménez	3 055	2 217	356	50	35	1	99	213	84
Guaycará	4 437	3 798	383	70	20	3	4	118	41
Pavón	2 398	1 568	96	617	1	-	14	22	80
Oficina Local Corredores	14 767	11 533	1 420	934	105	12	193	314	256
Corredor	5 877	4 415	587	442	38	9	173	108	105
La Cuesta	1 346	1 227	48	43	5	1	-	1	21
Canoas	4 271	3 420	469	165	31	2	12	73	99
Laurel	3 273	2 471	316	284	31	-	8	132	31
Oficina Local Buenos Aires	17 871	10 714	354	5 929	36	3	95	269	471
Buenos Aires	8 281	4 971	133	2 791	17	1	29	123	216
Volcán	1 386	1 126	65	121	6	-	16	19	33
Potrero Grande	2 492	1 049	49	1 218	8	1	13	65	89
Boruca	1 206	298	2	848	-	1	3	12	42
Pilas	663	499	3	142	-	-	-	12	7
Colinas	480	351	6	102	-	-	4	2	15
Chánguena	1 135	598	73	393	3	-	14	24	30
Biolley	947	858	14	36	1	-	8	11	19
Brunka	1 281	964	9	278	1	-	8	1	20
Oficina Local Coto Brus	14 184	11 383	370	1 910	25	5	52	62	377
San Vito	5 237	4 780	113	235	8	3	27	23	48
Sabalito	4 145	3 048	34	790	11	1	10	20	231
Aguabuena	2 191	1 869	153	91	1	1	8	10	58
Limoncito	1 546	802	22	687	-	-	1	3	31
Pittier	1 065	884	48	107	5	-	6	6	9

continúa

Continuación cuadro 6-A

Región, oficina local y distrito	Identificación étnica-racial								
	Total	Blanco / mestizo	Mulato	Indígena	Afrodescendiente	Chino	Otro	Ninguna	Ignorado
Región Chorotega	104919	82670	7219	2235	754	119	1773	5780	4369
Oficina Local Liberia	35 135	27 330	2 888	306	253	36	761	2 261	1 300
Liberia	17 680	14 092	1 474	146	131	30	369	764	674
Cañas Dulces	1 044	821	75	9	4	-	10	101	24
Mayorga	581	534	1	3	4	-	8	13	18
Nacascolo	834	669	82	4	34	-	-	15	30
Curubandé	848	507	44	43	-	-	11	217	26
Bagaces	4 322	3 190	266	28	22	2	235	463	116
La Fortuna	886	783	12	2	-	-	16	53	20
Mogote	1 194	1 083	65	-	2	-	-	2	42
Río Naranjo	299	219	8	2	2	2	1	56	9
La Cruz	3 378	2 542	431	44	46	2	13	93	207
Santa Cecilia	2 600	1 774	280	13	7	-	66	385	75
La Garita	692	622	4	-	1	-	1	15	49
Santa Elena	777	494	146	12	-	-	31	84	10
Oficina Local Cañas	20 644	17 191	1 656	97	135	24	347	716	478
Cañas	7 008	5 815	511	25	52	9	170	262	164
Palmira	333	269	29	-	3	-	2	17	13
San Miguel	486	361	81	6	2	1	18	14	3
Bebedero	692	487	140	1	43	-	1	3	17
Porozal	204	195	-	2	1	-	2	3	1
Las Juntas	3 013	2 602	161	14	13	8	35	126	54
Sierra	780	639	48	4	4	-	11	51	23
San Juan	499	397	54	5	3	1	16	16	7
Colorado	1 554	1 125	270	12	2	3	17	34	91
Tilarán	2 710	2 482	120	5	5	2	8	65	23
Quebrada Grande	855	661	115	12	2	-	6	16	43
Tronadora	548	477	12	6	1	-	45	4	3
Santa Rosa	590	491	44	1	1	-	4	34	15
Líbano	240	211	28	1	-	-	-	-	-
Tierras Morenas	399	380	8	2	-	-	2	1	6
Arenal	733	599	35	1	3	-	10	70	15

continúa

Continuación cuadro 6-A

Región, oficina local y distrito	Identificación étnica-racial								
	Total	Blanco / mestizo	Mulato	Indígena	Afrodescendiente	Chino	Otro	Ninguna	Ignorado
Oficina Local Santa Cruz	28 533	22 318	1 406	736	280	33	299	1 602	1 859
Santa Cruz	6 457	5 432	139	214	134	26	68	254	190
Bolsón	449	398	5	1	-	-	3	33	9
Veintisiete de Abril	2 157	1 549	161	91	19	1	68	114	154
Tempate	1 691	1 321	79	41	5	-	14	101	130
Cartagena	1 112	945	5	28	1	-	6	54	73
Cuajiniquil	587	327	56	2	6	-	7	109	80
Diriá	1 071	772	50	6	3	-	1	97	142
Cabo Velas	984	687	100	9	24	-	10	98	56
Tamarindo	1 941	1 419	124	58	23	-	20	190	107
Filadelfia	2 458	2 013	192	2	14	2	18	119	98
Palmira	1 811	1 429	134	27	5	1	10	109	96
Sardinal	4 850	3 750	172	175	20	-	8	150	575
Belén	2 965	2 276	189	82	26	3	66	174	149
Oficina Local Nicoya	20 607	15 831	1 269	1 096	86	26	366	1 201	732
Nicoya	7 253	5 514	316	456	18	16	170	390	373
Mansión	1 692	1 379	88	104	5	1	9	63	43
San Antonio	1 730	1 203	167	31	23	2	66	177	61
Quebrada Honda	687	463	65	54	3	-	3	64	35
Sámara	1 109	728	151	28	12	-	7	140	43
Nosara	1 701	1 207	163	110	13	4	34	126	44
Belén de Nosarita	877	666	28	21	1	-	-	135	26
Carmona	715	638	46	-	1	1	3	5	21
Santa Rita	467	439	9	6	1	1	2	6	3
Zapotál	354	326	10	4	-	-	10	3	1
San Pablo	735	596	60	7	-	-	32	22	18
Porvenir	192	191	-	-	-	-	-	-	1
Bejuco	967	778	99	11	5	-	20	32	22
Hojancha	1 228	931	22	224	1	1	8	23	18
Monte Romo	204	199	3	1	-	-	-	-	1
Puente Carrillo	490	378	32	38	3	-	2	15	22
Huacas	206	195	10	1	-	-	-	-	-

CUADRO 7
Costa Rica: Personas menores de edad por condición de aseguramiento y tipo de seguro social, según región y oficina local PANI

Región y oficina local	Condición de aseguramiento y tipo de seguro social								
	Total	Asegurado(a) familiar	Asalariado (a)	Cuenta propia, voluntario o convenio	Régimen no contributivo (recibe pensión)	Pensionado (a) CCSS Magisterio u otro	Asegurado(a) por el Estado	Otras formas	No tiene seguro social de la CCSS
Costa Rica	1 310 983	1 010 824	2 370	1 693	1 099	634	149 841	9 615	134 907
Región San José Central	178 175	141 442	388	219	132	103	20 147	1 313	14 431
Oficina Local Este	60 740	48 396	138	83	38	49	7 972	454	3 610
Oficina Local Tibás	26 442	20 711	76	29	16	11	2 570	182	2 847
Oficina Local San José Este	36 839	31 137	66	45	25	12	1 967	302	3 285
Oficina Local San José Oeste	54 154	41 198	108	62	53	31	7 638	375	4 689
Región San José Sur	155 899	121 597	349	217	130	58	18 368	1 401	13 779
Oficina Local Desamparados	60 542	47 273	152	72	40	9	6 528	377	6 091
Oficina Local Alajuelita	25 367	18 365	49	47	18	11	4 332	154	2 391
Oficina Local Aserrí	24 075	18 961	43	36	30	16	2 828	194	1 967
Oficina Local Puriscal	13 987	10 835	15	19	23	7	2 048	139	901
Oficina Local Santa Ana	31 928	26 163	90	43	19	15	2 632	537	2 429
Región Alajuela	158 939	127 485	337	151	125	92	14 703	1 488	14 558
Oficina Local Alajuela	87 822	72 450	232	76	41	44	6 131	637	8 211
Oficina Local San Ramón	33 927	25 920	44	40	39	27	4 827	417	2 613
Oficina Local Naranjo	18 370	13 908	22	21	28	7	2 236	232	1 916
Oficina Local Grecia	18 820	15 207	39	14	17	14	1 509	202	1 818
Región Cartago	158 047	131 486	292	204	126	70	9 491	889	15 489
Oficina Local Cartago	91 685	78 198	179	127	86	40	3 424	483	9 148
Oficina Local Turrialba	24 923	18 569	36	29	18	13	4 099	193	1 966
Oficina Local Los Santos	11 705	10 022	10	21	6	4	463	66	1 113
Oficina Local La Unión	29 734	24 697	67	27	16	13	1 505	147	3 262

continúa

Continuación cuadro 7

Región y oficina local	Condición de aseguramiento y tipo de seguro social								
	Total	Asegurado(a) familiar	Asalariado (a)	Cuenta propia, voluntario o convenio	Régimen no contributivo (recibe pensión)	Pensionado (a) CCSS Magisterio u otro	Asegurado(a) por el Estado	Otras formas	No tiene seguro social de la CCSS
Región Heredia	122 087	102 255	233	99	71	55	8 646	743	9 985
Oficina Local Heredia Norte	79 377	67 855	146	52	42	31	5 544	498	5 209
Oficina Local Heredia Sur	21 042	18 043	47	21	10	11	1 327	131	1 452
Oficina Local Sarapiquí	21 668	16 357	40	26	19	13	1 775	114	3 324
Región Pacífico Central	78 282	56 937	123	100	89	38	13 138	529	7 328
Oficina Local Puntarenas	42 788	30 867	45	44	56	21	7 907	211	3 637
Oficina Local Aguirre	13 881	10 830	44	17	14	5	1 330	106	1 535
Oficina Local Orotina	13 971	10 016	27	22	12	7	2 290	157	1 440
Oficina Local Paquera	7 642	5 224	7	17	7	5	1 611	55	716
Región Huetar Norte	97 676	69 070	162	145	68	45	9 334	733	18 119
Oficina Local San Carlos	55 858	42 889	100	56	35	32	4 548	374	7 824
Oficina Local Los Chiles	19 357	12 060	34	39	11	7	2 520	162	4 524
Oficina Local Upala	22 461	14 121	28	50	22	6	2 266	197	5 771
Región Huetar Atlántica	141 652	106 112	251	184	112	79	19 139	829	14 946
Oficina Local Limón	49 083	37 430	82	55	36	21	5 636	307	5 516
Oficina Local Talamanca	12 903	6 490	11	15	10	9	4 568	56	1 744
Oficina Local Siquirres	20 245	16 077	44	24	18	10	2 795	87	1 190
Oficina Local Pococí	59 421	46 115	114	90	48	39	6 140	379	6 496
Región Brunca	115 307	82 040	103	249	96	34	19 954	670	12 161
Oficina Local Pérez Zeledón	45 085	38 331	33	121	28	12	2 146	270	4 144
Oficina Local Osa	9 852	6 272	10	24	17	2	2 567	66	894
Oficina Local Golfito	13 548	9 245	12	29	12	3	1 246	85	2 916
Oficina Local Corredores	14 767	9 204	19	20	12	6	4 002	91	1 413
Oficina Local Buenos Aires	17 871	9 445	15	32	11	7	7 166	76	1 119
Oficina Local Coto Brus	14 184	9 543	14	23	16	4	2 827	82	1 675
Región Chorotega	104 919	72 400	132	125	150	60	16 921	1 020	14 111
Oficina Local Liberia	35 135	23 322	44	44	49	19	5 736	265	5 656
Oficina Local Cañas	20 644	15 970	29	28	17	15	1 950	217	2 418
Oficina Local Santa Cruz	28 533	20 121	40	33	48	17	3 312	415	4 547
Oficina Local Nicoya	20 607	12 987	19	20	36	9	5 923	123	1 490

CUADRO 7-A
Costa Rica: Personas menores de edad por condición de aseguramiento y tipo de seguro social, según región, oficina local PANI y distrito

Región, oficina local y distrito	Condición de aseguramiento y tipo de seguro social								
	Total	Asegurado(a) familiar	Asalariado (a)	Cuenta propia, voluntario o convenio	Régimen no contributivo (recibe pensión)	Pensionado (a) CCSS Magisterio u otro	Asegurado(a) por el Estado	Otras formas	No tiene seguro social de la CCSS
Costa Rica	1 310 983	1 010 824	2 370	1 693	1 099	634	149 841	9 615	134 907
Región San José Central	178 175	141 442	388	219	132	103	20 147	1 313	14 431
Oficina Local Este	60 740	48 396	138	83	38	49	7 972	454	3 610
Guadalupe	4 000	3 363	10	9	2	9	391	26	190
San Francisco	439	371	1	-	-	-	44	1	22
Calle Blancos	4 445	3 509	13	6	6	1	607	36	267
Mata de Plátano	4 465	3 619	9	5	2	5	607	19	199
Ipís	7 118	5 734	16	3	7	2	863	49	444
Rancho Redondo	785	580	5	1	-	-	113	8	78
Purrál	9 150	6 165	43	12	5	7	2 195	95	628
San Isidro	4 179	3 560	5	7	3	2	371	25	206
San Rafael	1 924	1 489	4	4	1	-	290	6	130
Dulce Nombre de Jesús	2 718	2 212	3	2	1	4	330	19	147
Patalillo	5 267	4 588	7	7	1	6	401	19	238
Cascajal	2 056	1 389	2	4	-	1	464	14	182
San Vicente	6 574	5 554	9	21	3	7	473	90	417
San Jerónimo	1 808	1 415	5	1	1	2	246	12	126
La Trinidad	5 812	4 848	6	1	6	3	577	35	336
Oficina Local Tibás	26 442	20 711	76	29	16	11	2 570	182	2 847
Uruca	10 882	8 076	32	17	4	2	949	80	1 722
San Juan	4 272	3 714	9	7	4	1	292	27	218
Cinco Esquinas	1 725	1 310	5	1	1	-	290	11	107
Anselmo Llorente	1 879	1 695	2	1	1	2	85	9	84
León XIII	4 565	3 244	22	3	2	1	725	32	536
Colima	3 119	2 672	6	-	4	5	229	23	180
Oficina Local San José Este	36 839	31 137	66	45	25	12	1 967	302	3 285
Carmen	344	295	1	-	-	-	11	1	36
Catedral	2 695	2 194	7	6	1	-	174	11	302
Zapote	3 884	3 402	10	5	5	-	161	21	280

continúa

Continuación cuadro 7-A

Región, oficina local y distrito	Condición de aseguramiento y tipo de seguro social								
	Total	Asegurado(a) familiar	Asalariado (a)	Cuenta propia, voluntario o convenio	Régimen no contributivo (recibe pensión)	Pensionado (a) CCSS Magisterio u otro	Asegurado(a) por el Estado	Otras formas	No tiene seguro social de la CCSS
San Francisco de Dos Ríos	4 065	3 437	8	3	2	1	306	30	278
San Pedro	3 974	3 543	6	6	2	1	118	31	267
Sabanilla	2 151	1 976	2	6	-	-	59	17	91
Mercedes	797	694	-	1	-	-	50	1	51
San Rafael	2 572	2 046	6	1	2	-	293	19	205
Curridabat	5 961	5 183	7	5	4	4	262	45	451
Granadilla	3 848	3 318	8	4	-	2	149	57	310
Sánchez	1 245	1 141	-	-	-	-	3	29	72
Tirrasas	5 303	3 908	11	8	9	4	381	40	942
Oficina Local San José Oeste	54 154	41 198	108	62	53	31	7 638	375	4 689
Merced	3 122	2 335	7	2	-	-	457	25	296
Hospital	5 128	3 711	9	10	8	6	580	44	760
Mata Redonda	1 565	1 365	2	6	3	1	62	22	104
Pavas	20 513	16 091	38	22	30	10	1 975	168	2 179
Hatillo	13 501	9 702	25	14	6	9	2 884	66	795
San Sebastián	10 325	7 994	27	8	6	5	1 680	50	555
Región San José Sur	155 899	121 597	349	217	130	58	18 368	1 401	13 779
Oficina Local Desamparados	60 542	47 273	152	72	40	9	6 528	377	6 091
Desamparados	8 540	6 897	21	12	4	2	769	51	784
San Miguel	9 624	7 684	22	8	6	4	880	62	958
San Juan de Dios	6 132	4 642	13	8	4	-	778	36	651
San Rafael Arriba	4 189	3 410	13	5	2	-	336	24	399
San Antonio	2 210	1 818	2	1	1	-	257	13	118
Frailles	1 158	1 014	3	3	-	-	64	9	65
Patarrá	3 884	2 842	10	5	-	1	486	38	502
San Cristóbal	1 327	1 221	14	1	1	-	21	10	59
Rosario	991	803	1	-	-	-	106	5	76
Damas	3 683	3 063	12	6	3	-	291	13	295
San Rafael Abajo	6 689	5 340	14	8	4	-	538	47	738
Gravilias	3 309	2 946	5	1	2	-	119	14	222
Los Guido	8 806	5 593	22	14	13	2	1 883	55	1 224

continúa

Continuación cuadro 7-A

Región, oficina local y distrito	Condición de aseguramiento y tipo de seguro social								
	Total	Asegurado(a) familiar	Asalariado (a)	Cuenta propia, voluntario o convenio	Régimen no contributivo (recibe pensión)	Pensionado (a) CCSS Magisterio u otro	Asegurado(a) por el Estado	Otras formas	No tiene seguro social de la CCSS
Oficina Local Alajuelita	25 367	18 365	49	47	18	11	4 332	154	2 391
Alajuelita	3 268	2 512	7	8	1	2	489	19	230
San Josecito	3 323	2 566	5	6	-	-	535	9	202
San Antonio	1 559	1 210	1	2	1	1	237	11	96
Concepción	5 936	4 199	9	15	6	3	1 032	48	624
San Felipe	11 281	7 878	27	16	10	5	2 039	67	1 239
Oficina Local Aserrí	24 075	18 961	43	36	30	16	2 828	194	1 967
Aserrí	8 414	6 644	17	9	8	4	893	63	776
Tarbaca	429	327	1	-	1	-	52	4	44
Vuelta de Jorco	1 970	1 602	3	4	1	-	223	10	127
San Gabriel	1 941	1 516	2	-	2	1	229	14	177
Legua	553	435	1	1	1	-	47	4	64
Monterrey	172	123	-	-	-	3	14	2	30
Salitrillos	4 369	3 252	9	8	6	5	586	30	473
San Ignacio	2 738	2 326	4	2	7	1	246	34	118
Guaitil	690	606	-	1	-	-	50	12	21
Palmichal	1 465	1 182	4	2	2	-	191	14	70
Cangrejal	605	417	1	6	-	2	147	4	28
Sabanillas	729	531	1	3	2	-	150	3	39
Oficina Local Puriscal	13 987	10 835	15	19	23	7	2 048	139	901
Santiago	3 045	2 504	5	4	7	2	337	46	140
Mercedes Sur	1 688	1 335	1	-	3	3	228	11	107
Barbacoas	1 090	914	-	1	2	-	115	4	54
Grifo Alto	325	276	-	-	-	-	37	2	10
San Rafael	415	343	2	-	-	-	41	3	26
Candelarita	419	304	-	1	-	-	82	7	25
Desamparaditos	172	153	-	-	1	-	7	1	10
San Antonio	1 142	879	3	4	1	-	158	6	91
Chires	935	629	1	4	3	1	241	6	50
Guayabo	1 321	1 073	-	1	1	-	143	9	94
Tabarcia	1 432	1 100	1	1	1	-	232	22	75
Piedras Negras	120	93	-	-	2	-	10	-	15
Picagres	169	128	1	-	-	-	22	4	14
San Pablo	410	293	-	2	2	1	81	4	27

continúa

Continuación cuadro 7-A

Región, oficina local y distrito	Condición de aseguramiento y tipo de seguro social								
	Total	Asegurado(a) familiar	Asalariado (a)	Cuenta propia, voluntario o convenio	Régimen no contributivo (recibe pensión)	Pensionado (a) CCSS Magisterio u otro	Asegurado(a) por el Estado	Otras formas	No tiene seguro social de la CCSS
San Pedro	160	107	-	-	-	-	35	-	18
San Juan de Mata	369	239	-	-	-	-	104	2	24
San Luis	145	109	-	-	-	-	18	2	16
Carara	630	356	1	1	-	-	157	10	105
Oficina Local Santa Ana	31 928	26 163	90	43	19	15	2 632	537	2 429
Escazú	2 928	2 464	8	5	3	4	153	44	247
San Antonio	6 216	5 123	27	8	5	5	460	52	536
San Rafael	5 219	4 332	11	7	3	2	169	171	524
Colón	4 226	3 652	6	3	2	2	278	37	246
Santa Ana	2 689	2 176	7	2	5	-	303	56	140
Salitral	1 372	942	9	-	-	1	294	4	122
Pozos	4 454	3 774	5	6	1	-	305	91	272
Uruca	1 961	1 486	1	8	-	-	262	37	167
Piedades	2 109	1 656	14	3	-	1	253	41	141
Brasil	754	558	2	1	-	-	155	4	34
Región Alajuela	158 939	127 485	337	151	125	92	14 703	1 488	14 558
Oficina Local Alajuela	87 822	72 450	232	76	41	44	6 131	637	8 211
Alajuela	10 386	8 701	25	6	13	5	640	109	887
San José	11 726	9 580	23	6	2	7	1 015	88	1 005
Carrizal	2 170	1 681	4	3	1	2	163	7	309
San Antonio	7 251	6 257	22	9	3	1	294	28	637
Guácima	6 393	5 321	18	13	4	2	272	59	704
San Isidro	5 274	4 188	20	7	2	1	361	49	646
Sabanilla	3 072	2 365	6	-	3	1	216	14	467
San Rafael	7 420	6 349	21	7	-	9	270	62	702
Río Segundo	2 921	2 435	4	1	3	-	147	11	320
Desamparados	7 720	6 435	24	6	2	2	470	47	734
Turrúcares	2 282	1 852	8	-	-	1	192	13	216
Tambor	3 431	2 676	12	1	2	3	432	13	292
Garita	2 029	1 640	4	3	1	-	176	18	187
Atenas	1 809	1 553	3	1	-	-	137	14	101
Jesús	986	856	3	1	1	-	67	4	54
Mercedes	851	735	4	-	-	-	48	9	55

continúa

Continuación cuadro 7-A

Región, oficina local y distrito	Condición de aseguramiento y tipo de seguro social								
	Total	Asegurado(a) familiar	Asalariado (a)	Cuenta propia, voluntario o convenio	Régimen no contributivo (recibe pensión)	Pensionado (a) CCSS Magisterio u otro	Asegurado(a) por el Estado	Otras formas	No tiene seguro social de la CCSS
San Isidro	827	686	2	-	-	-	71	13	55
Concepción	936	832	4	-	2	-	51	5	42
San José	540	420	1	-	-	1	43	5	70
Santa Eulalia	602	489	1	2	-	3	69	1	37
Escobal	225	198	-	2	-	1	9	6	9
San Pedro	2 096	1 736	4	2	-	1	239	7	107
San Juan	1 408	1 140	6	2	-	-	181	-	79
San Rafael	1 645	1 293	3	3	-	2	195	15	134
Carrillos	2 977	2 320	6	1	2	2	304	36	306
Sabana Redonda	845	712	4	-	-	-	69	4	56
Oficina Local San Ramón	33 927	25 920	44	40	39	27	4 827	417	2 613
San Ramón	1 886	1 578	-	-	-	1	212	10	85
Santiago	1 457	1 093	1	3	-	6	195	16	143
San Juan	3 383	2 424	9	2	8	1	689	50	200
Piedades Norte	2 424	1 836	-	4	1	1	380	43	159
Piedades Sur	1 130	797	1	2	1	4	211	16	98
San Rafael	2 615	2 046	2	4	4	4	373	33	149
San Isidro	1 342	926	1	3	2	-	274	6	130
Ángeles	2 819	2 034	8	4	2	-	419	55	297
Alfaro	2 067	1 613	3	2	3	3	309	30	104
Volio	675	480	1	1	1	1	116	7	68
Concepción	691	541	-	-	-	-	88	3	59
Zapotal	114	78	-	-	-	-	26	1	9
Palmares	752	561	1	-	1	-	132	14	43
Zaragoza	2 272	1 807	1	6	5	2	247	22	182
Buenos Aires	1 966	1 597	5	4	4	1	229	28	98
Santiago	771	609	-	-	2	-	89	12	59
Candelaria	566	412	3	2	2	2	116	-	29
Esquipulas	2 151	1 495	4	1	1	1	459	39	151
La Granja	1 140	922	-	1	1	-	119	8	89
Zarcelero	1 069	953	-	1	1	-	32	12	70
Laguna	500	448	-	-	-	-	23	-	29
Tapesco	426	354	-	-	-	-	22	6	44
Guadalupe	372	289	-	-	-	-	16	1	66

continúa

Continuación cuadro 7-A

Región, oficina local y distrito	Condición de aseguramiento y tipo de seguro social								
	Total	Asegurado(a) familiar	Asalariado (a)	Cuenta propia, voluntario o convenio	Régimen no contributivo (recibe pensión)	Pensionado (a) CCSS Magisterio u otro	Asegurado(a) por el Estado	Otras formas	No tiene seguro social de la CCSS
Palmira	432	297	-	-	-	-	17	4	114
Zapote	249	195	3	-	-	-	3	1	47
Brisas	658	535	1	-	-	-	31	-	91
Oficina Local Naranjo	18 370	13 908	22	21	28	7	2 236	232	1 916
Naranjo	4 512	3 491	9	5	8	5	459	72	463
San Miguel	1 573	1 199	4	2	1	-	117	56	194
San José	897	736	-	3	1	-	47	6	104
Cirrí Sur	1 364	1 038	3	2	6	-	142	13	160
San Jerónimo	1 084	842	1	-	2	-	87	21	131
San Juan	922	719	-	1	-	-	64	6	132
El Rosario	1 255	1 014	2	-	2	-	87	11	139
Palmitos	1 265	994	2	-	-	-	130	5	134
Sarchí Norte	2 141	1 490	1	3	4	1	470	15	157
Sarchí Sur	1 517	1 016	-	2	1	1	360	9	128
Toro Amarillo	79	61	-	-	-	-	3	-	15
San Pedro	1 074	823	-	1	1	-	170	4	75
Rodríguez	687	485	-	2	2	-	100	14	84
Oficina Local Grecia	18 820	15 207	39	14	17	14	1 509	202	1 818
Grecia	3 501	2 808	7	1	8	3	305	36	333
San Isidro	1 683	1 383	6	2	-	3	122	14	153
San José	2 527	2 014	4	4	2	-	217	27	259
San Roque	3 262	2 695	8	2	-	3	256	28	270
Tacares	2 383	1 904	6	3	1	2	163	33	271
Puente de Piedra	3 246	2 693	8	2	6	-	222	36	279
Bolívar	2 218	1 710	-	-	-	3	224	28	253
Región Cartago	158 047	131 486	292	204	126	70	9 491	889	15 489
Oficina Local Cartago	91 685	78 198	179	127	86	40	3 424	483	9 148
Oriental	2 321	2 049	3	5	2	5	32	11	214
Occidental	1 976	1 776	4	1	-	1	34	7	153
Carmen	4 578	3 745	12	9	4	-	198	40	570
San Nicolás	8 083	6 710	11	3	3	4	291	45	1 016
Aguacaliente/San Francisco	10 099	8 614	19	10	16	6	348	44	1 042

continúa

Continuación cuadro 7-A

Región, oficina local y distrito	Condición de aseguramiento y tipo de seguro social								
	Total	Asegurado(a) familiar	Asalariado (a)	Cuenta propia, voluntario o convenio	Régimen no contributivo (recibe pensión)	Pensionado (a) CCSS Magisterio u otro	Asegurado(a) por el Estado	Otras formas	No tiene seguro social de la CCSS
Guadalupe o Arenilla	4 188	3 517	4	2	5	1	203	24	432
Corralillo	3 090	2 787	2	12	1	-	99	11	178
Tierra Blanca	1 647	1 471	5	6	2	1	21	-	141
Dulce Nombre	3 107	2 695	7	5	1	1	100	15	283
Llano Grande	1 423	1 176	9	1	2	-	44	5	186
Quebradilla	1 824	1 609	2	3	3	2	79	4	122
Paraíso	5 624	4 896	16	8	4	1	321	28	350
Santiago	1 864	1 459	8	5	1	-	101	7	283
Orosi	2 790	2 400	4	5	4	5	79	16	277
Cachí	1 630	1 410	-	1	-	-	87	19	113
Llanos de Santa Lucía	5 990	4 913	20	6	15	6	393	29	608
Pacayas	1 744	1 597	4	5	-	-	6	6	126
Cervantes	1 957	1 642	1	2	1	3	84	11	213
Capellades	747	664	1	6	1	-	11	6	58
San Rafael	7 881	6 671	15	9	8	2	302	51	823
Cot	3 450	2 733	6	5	1	1	166	14	524
Potrero Cerrado	753	656	2	-	-	-	20	1	74
Cipreses	1 209	1 050	5	2	-	1	6	4	141
Santa Rosa	825	770	2	-	1	-	5	4	43
El Tejar	7 295	6 389	8	10	8	-	212	42	626
San Isidro	3 209	2 797	8	3	1	-	99	14	287
Tobosi	2 258	1 888	1	2	2	-	79	24	262
Patio de Agua	123	114	-	1	-	-	4	1	3
Oficina Local Turrialba	24 923	18 569	36	29	18	13	4 099	193	1 966
Juan Viñas	1 767	1 524	8	2	1	-	115	3	114
Tucurrique	1 623	1 324	1	-	-	1	157	6	134
Pejibaye	959	800	2	-	2	-	88	8	59
Turrialba	6 936	5 909	7	7	7	3	536	43	424
La Suiza	2 165	1 616	3	5	1	1	394	17	128
Peralta	159	120	-	-	-	-	29	1	9
Santa Cruz	951	787	1	2	-	-	62	7	92
Santa Teresita	1 462	1 054	3	-	-	3	216	9	177
Pavones	1 264	960	3	2	3	-	168	24	104
Tuis	830	598	1	1	-	-	158	9	63
Tayutic	758	551	1	1	4	-	111	11	79

continúa

Continuación cuadro 7-A

Región, oficina local y distrito	Condición de aseguramiento y tipo de seguro social								
	Total	Asegurado(a) familiar	Asalariado (a)	Cuenta propia, voluntario o convenio	Régimen no contributivo (recibe pensión)	Pensionado (a) CCSS Magisterio u otro	Asegurado(a) por el Estado	Otras formas	No tiene seguro social de la CCSS
Santa Rosa	1 429	1 212	1	-	-	3	84	15	114
Tres Equis	570	371	-	1	-	2	120	15	61
La Isabel	1 837	1 374	4	4	-	-	237	17	201
Chirripó	2 213	369	1	4	-	-	1 624	8	207
Oficina Local Los Santos	11 705	10 022	10	21	6	4	463	66	1 113
San Marcos	3 196	2 784	4	4	-	1	145	5	253
San Lorenzo	1 579	1 286	2	5	2	-	54	8	222
San Carlos	752	685	-	1	1	-	30	4	31
Santa María	1 464	1 228	-	2	1	2	45	13	173
Jardín	186	162	-	-	-	-	7	1	16
Copey	607	524	1	1	-	-	18	-	63
San Pablo	1 377	1 122	1	2	-	1	74	16	161
San Andrés	502	413	-	2	-	-	38	2	47
Llano Bonito	713	622	1	3	-	-	14	7	66
San Isidro	503	434	-	1	-	-	18	3	47
Santa Cruz	501	473	1	-	2	-	8	1	16
San Antonio	325	289	-	-	-	-	12	6	18
Oficina Local La Unión	29 734	24 697	67	27	16	13	1 505	147	3 262
Tres Ríos	1 950	1 754	1	3	2	4	41	4	141
San Diego	6 631	5 618	15	5	2	2	190	31	768
San Juan	3 679	3 331	5	4	1	-	70	37	231
San Rafael	4 435	3 783	7	7	5	-	130	13	490
Concepción	5 039	4 215	13	4	1	-	226	28	552
Dulce Nombre	2 689	2 119	9	2	4	6	165	9	375
San Ramón	1 027	855	4	-	-	-	61	6	101
Río Azul	4 284	3 022	13	2	1	1	622	19	604
Región Heredia	122 087	102 255	233	99	71	55	8 646	743	9 985
Oficina Local Heredia Norte	79 377	67 855	146	52	42	31	5 544	498	5 209
Heredia	3 270	2 900	4	2	-	1	114	22	227
Mercedes	6 438	5 817	7	3	1	2	215	26	367

continúa

Continuación cuadro 7-A

Región, oficina local y distrito	Condición de aseguramiento y tipo de seguro social								
	Total	Asegurado(a) familiar	Asalariado (a)	Cuenta propia, voluntario o convenio	Régimen no contributivo (recibe pensión)	Pensionado (a) CCSS Magisterio u otro	Asegurado(a) por el Estado	Otras formas	No tiene seguro social de la CCSS
San Francisco	14 592	12 065	23	11	7	9	1 213	85	1 179
Ulloa	8 354	7 370	14	11	8	3	405	60	483
Varablanca	224	185	2	1	2	-	5	8	21
Barva	1 134	1 024	1	-	1	1	53	6	48
San Pedro	2 926	2 382	13	1	1	-	348	13	168
San Pablo	2 381	2 015	7	2	1	-	237	6	113
San Roque	1 252	1 119	2	-	-	-	63	7	61
Santa Lucía	1 891	1 657	2	1	1	2	105	20	103
San José de la Montaña	1 616	1 332	5	2	-	-	176	4	97
Santo Domingo	882	781	2	-	4	-	52	10	33
San Vicente	1 535	1 299	2	-	2	-	145	19	68
San Miguel	1 584	1 365	4	2	-	1	110	10	92
Paracito	644	515	1	1	-	-	89	3	35
Santo Tomás	1 533	1 352	3	1	-	-	95	11	71
Santa Rosa	1 938	1 580	6	1	1	-	268	9	73
Tures	971	815	2	-	6	-	92	5	51
Pará	799	675	-	1	-	-	84	4	35
San Rafael	2 461	2 156	2	2	1	-	131	4	165
San Josecito	3 204	2 624	7	1	2	3	241	22	304
Santiago	2 346	1 964	10	1	2	1	144	12	212
Ángeles	2 906	2 521	4	-	-	-	125	18	238
Concepción	1 865	1 586	2	1	1	-	104	20	151
San Isidro	1 533	1 335	1	2	-	1	52	8	134
San José	2 092	1 840	1	-	1	-	95	24	131
Concepción	682	566	2	-	-	2	32	3	77
San Francisco	1 217	1 052	4	1	-	-	57	8	95
San Pablo	5 063	4 176	11	4	-	3	565	33	271
Rincón Sabanilla	2 044	1 787	2	-	-	2	129	18	106
Oficina Local Heredia Sur	21 042	18 043	47	21	10	11	1 327	131	1 452
Santa Bárbara	1 565	1 401	4	1	-	1	67	5	86
San Pedro	1 709	1 392	9	1	1	-	128	9	169
San Juan	2 094	1 835	8	1	1	1	111	9	128
Jesús	2 937	2 419	4	3	1	-	228	9	273
Santo Domingo	878	739	-	1	-	-	31	2	105

continúa

Continuación cuadro 7-A

Región, oficina local y distrito	Condición de aseguramiento y tipo de seguro social								
	Total	Asegurado(a) familiar	Asalariado (a)	Cuenta propia, voluntario o convenio	Régimen no contributivo (recibe pensión)	Pensionado (a) CCSS Magisterio u otro	Asegurado(a) por el Estado	Otras formas	No tiene seguro social de la CCSS
Purabá	1 329	1 108	3	3	-	-	73	19	123
San Antonio	2 434	2 129	5	2	-	1	156	12	129
La Ribera	1 512	1 305	3	-	-	-	102	9	93
La Asunción	1 250	1 130	-	2	1	1	13	29	74
San Joaquín	1 765	1 524	1	3	-	3	120	8	106
Barrantes	1 023	914	-	1	-	-	60	5	43
Llorente	2 546	2 147	10	3	6	4	238	15	123
Oficina Local Sarapiquí	21 668	16 357	40	26	19	13	1 775	114	3 324
Puerto Viejo	8 236	6 534	21	9	-	7	489	36	1 140
La Virgen	3 853	2 861	9	6	4	-	256	19	698
Las Horquetas	8 752	6 609	9	9	15	6	886	57	1 161
Llanuras del Gaspar	461	197	1	2	-	-	68	1	192
Cureña	366	156	-	-	-	-	76	1	133
Región Pacífico Central	78 282	56 937	123	100	89	38	13 138	529	7 328
Oficina Local Puntarenas	42 788	30 867	45	44	56	21	7 907	211	3 637
Puntarenas	1 902	1 551	4	2	-	-	203	13	129
Pitahaya	821	617	1	3	1	-	104	4	91
Chomes	1 906	1 269	3	1	4	-	457	12	160
Manzanillo	1 039	586	-	2	-	-	311	5	135
Guacimal	269	182	-	-	1	-	59	4	23
Barranca	10 677	7 523	18	10	8	4	2 089	46	979
Monte Verde	1 397	1 200	-	2	-	-	97	9	89
Chacarita	5 794	3 818	2	3	4	4	1 417	19	527
Chira	570	299	1	-	1	-	247	1	21
Acapulco	367	279	-	-	1	-	62	-	25
El Roble	5 081	3 577	1	3	12	2	1 026	26	434
Arancibia	209	143	-	1	-	-	54	5	6
Espíritu Santo	4 737	3 710	1	6	7	7	608	13	385
San Juan Grande	2 123	1 451	7	3	3	2	363	26	268
Macacona	1 533	1 271	1	1	4	-	132	12	112
San Rafael	330	268	-	2	-	-	24	-	36
San Jerónimo	207	165	-	-	-	-	17	1	24

continúa

Continuación cuadro 7-A

Región, oficina local y distrito	Condición de aseguramiento y tipo de seguro social								
	Total	Asegurado(a) familiar	Asalariado (a)	Cuenta propia, voluntario o convenio	Régimen no contributivo (recibe pensión)	Pensionado (a) CCSS Magisterio u otro	Asegurado(a) por el Estado	Otras formas	No tiene seguro social de la CCSS
Miramar	2 327	1 845	6	4	3	2	348	5	114
La Unión	369	295	-	-	2	-	54	6	12
San Isidro	1 130	818	-	1	5	-	235	4	67
Oficina Local Aguirre	13 881	10 830	44	17	14	5	1 330	106	1 535
Quepos	6 375	4 927	24	9	11	4	621	59	720
Savegre	1 098	892	5	1	-	-	71	3	126
Naranjito	1 210	983	1	3	-	-	110	8	105
Parrita	5 198	4 028	14	4	3	1	528	36	584
Oficina Local Orotina	13 971	10 016	27	22	12	7	2 290	157	1 440
San Mateo	737	582	1	1	1	-	99	2	51
Desmonte	307	267	-	-	-	-	30	1	9
Jesús María	722	496	-	1	-	-	150	4	71
Orotina	2 746	2 088	1	2	2	1	465	29	158
El Mastate	569	438	-	1	-	1	95	4	30
Hacienda Vieja	271	211	1	-	1	-	48	4	6
Coyolar	2 086	1 386	7	2	3	-	485	31	172
La Ceiba	653	409	1	3	-	-	155	8	77
Jacó	3 994	2 795	10	8	-	3	497	63	618
Tárcoles	1 886	1 344	6	4	5	2	266	11	248
Oficina Local Paquera	7 642	5 224	7	17	7	5	1 611	55	716
Lepanto	2 951	1 915	-	5	6	1	868	12	144
Paquera	2 232	1 509	-	6	-	4	418	15	280
Cóbano	2 459	1 800	7	6	1	-	325	28	292
Región Huetar Norte	97 676	69 070	162	145	68	45	9 334	733	18 119
Oficina Local San Carlos	55 858	42 889	100	56	35	32	4 548	374	7 824
Sarapiquí	939	813	1	1	1	-	20	6	97
Peñas Blancas	3 540	2 284	5	4	1	-	508	25	713
Río Cuarto	4 333	3 376	9	9	1	-	228	6	704
Quesada	13 110	10 478	14	15	15	5	1 224	94	1 265
Florencia	5 009	3 891	16	3	2	2	352	44	699

continúa

Continuación cuadro 7-A

Región, oficina local y distrito	Condición de aseguramiento y tipo de seguro social								
	Total	Asegurado(a) familiar	Asalariado (a)	Cuenta propia, voluntario o convenio	Régimen no contributivo (recibe pensión)	Pensionado (a) CCSS Magisterio u otro	Asegurado(a) por el Estado	Otras formas	No tiene seguro social de la CCSS
Buenavista	121	91	-	-	-	-	4	-	26
Aguas Zarcas	7 391	6 183	4	10	4	12	288	44	846
Venecia	3 497	2 988	5	1	-	7	91	24	381
Pital	6 315	4 288	15	4	2	1	681	44	1 280
La Fortuna	5 531	4 030	23	1	7	1	604	43	822
La Tigra	2 237	1 454	1	4	-	4	307	34	433
La Palmera	2 035	1 625	4	2	-	-	119	4	281
Venado	583	453	-	-	1	-	29	2	98
Monterrey	1 217	935	3	2	1	-	93	4	179
Oficina Local Los Chiles	19 357	12 060	34	39	11	7	2 520	162	4 524
Cutris	4 068	2 641	12	7	2	3	260	37	1 106
Pocosol	6 001	4 010	12	7	6	-	699	36	1 231
Los Chiles	5 388	2 975	6	17	2	4	1 018	63	1 303
Caño Negro	630	432	-	1	-	-	92	3	102
El Amparo	2 293	1 433	3	5	1	-	305	12	534
San Jorge	977	569	1	2	-	-	146	11	248
Oficina Local Upala	22 461	14 121	28	50	22	6	2 266	197	5 771
Upala	6 046	4 136	12	12	8	1	442	51	1 384
Aguas Claras	1 786	1 126	2	4	1	-	158	22	473
San José o Pizote	3 019	1 777	4	9	1	-	263	17	948
Bijagua	1 491	1 075	1	3	2	2	70	11	327
Delicias	1 867	990	1	3	2	-	140	12	719
Dos Ríos	1 376	568	-	5	1	1	165	13	623
Yolillal	1 299	851	-	2	-	-	63	7	376
San Rafael	2 948	1 781	4	8	6	1	659	43	446
Buenavista	539	377	3	2	-	-	61	2	94
Cote	275	185	-	-	-	-	46	1	43
Katira	1 815	1 255	1	2	1	1	199	18	338
Región Huetar Atlántica	141 652	106 112	251	184	112	79	19 139	829	14 946
Oficina Local Limón	49 083	37 430	82	55	36	21	5 636	307	5 516
Limón	20 951	17 080	31	26	9	10	899	157	2 739
Valle La Estrella	7 805	4 200	8	8	5	2	2 941	37	604

continúa

Continuación cuadro 7-A

Región, oficina local y distrito	Condición de aseguramiento y tipo de seguro social								
	Total	Asegurado(a) familiar	Asalariado (a)	Cuenta propia, voluntario o convenio	Régimen no contributivo (recibe pensión)	Pensionado (a) CCSS Magisterio u otro	Asegurado(a) por el Estado	Otras formas	No tiene seguro social de la CCSS
Río Blanco	3 187	2 413	5	5	5	2	180	21	556
Matama	2 703	2 123	4	3	5	3	108	12	445
Matina	3 600	2 606	9	4	2	-	599	26	354
Batán	6 250	5 196	13	4	9	3	628	36	361
Carrandi	4 587	3 812	12	5	1	1	281	18	457
Oficina Local Talamanca	12 903	6 490	11	15	10	9	4 568	56	1 744
Bratsi	3 095	1 264	-	3	4	2	1 546	16	260
Sixaola	3 904	2 840	7	3	2	3	217	20	812
Cahuita	3 086	2 033	4	9	4	4	408	18	606
Telire	2 818	353	-	-	-	-	2 397	2	66
Oficina Local Siquirres	20 245	16 077	44	24	18	10	2 795	87	1 190
Siquirres	11 144	8 869	27	14	11	7	1 514	61	641
Pacuarito	3 253	2 767	6	3	3	-	311	8	155
Florida	722	571	2	1	-	1	98	1	48
Germania	810	664	-	1	1	-	100	-	44
El Cairo	2 249	1 578	5	3	2	2	454	13	192
Alegría	2 067	1 628	4	2	1	-	318	4	110
Oficina Local Pococí	59 421	46 115	114	90	48	39	6 140	379	6 496
Guápiles	12 080	9 657	29	22	8	4	1 059	92	1 209
Jiménez	3 755	2 748	2	8	4	4	458	27	504
Rita	8 524	6 448	18	21	9	12	825	35	1 156
Roxana	6 192	5 116	10	10	3	2	444	32	575
Cariari	12 414	9 760	25	14	8	11	783	67	1 746
Colorado	1 492	946	3	5	1	-	209	16	312
Guácimo	6 578	4 762	15	7	10	-	1 231	48	505
Mercedes	477	367	2	1	-	1	47	24	35
Pocora	2 250	1 733	4	1	2	4	371	9	126
Río Jiménez	3 309	2 522	3	1	-	-	551	18	214
Duacará	2 350	2 056	3	-	3	1	162	11	114

continúa

Continuación cuadro 7-A

Región, oficina local y distrito	Condición de aseguramiento y tipo de seguro social								
	Total	Asegurado(a) familiar	Asalariado (a)	Cuenta propia, voluntario o convenio	Régimen no contributivo (recibe pensión)	Pensionado (a) CCSS Magisterio u otro	Asegurado(a) por el Estado	Otras formas	No tiene seguro social de la CCSS
Región Brunca	115307	82040	103	249	96	34	19954	670	12161
Oficina Local Pérez Zeledón	45 085	38 331	33	121	28	12	2 146	270	4 144
San Isidro de El General	14 430	12 351	13	24	5	7	595	108	1 327
El General	2 140	1 797	2	5	1	2	104	15	214
Daniel Flores	11 053	9 190	7	23	9	2	602	48	1 172
Rivas	2 189	2 021	-	4	-	-	53	5	106
San Pedro	3 379	2 776	2	8	1	1	197	19	375
Platanares	2 542	2 268	-	4	-	-	103	8	159
Pejibaye	2 798	2 291	-	17	4	-	217	16	253
Cajón	3 132	2 553	3	11	1	-	178	31	355
Barú	781	708	4	5	-	-	23	12	29
Río Nuevo	1 111	988	-	12	5	-	42	1	63
Páramo	1 530	1 388	2	8	2	-	32	7	91
Oficina Local Osa	9 852	6 272	10	24	17	2	2 567	66	894
Puerto Cortés	2 655	1 697	3	7	6	-	673	18	251
Palmar	3 282	2 129	3	5	4	1	950	10	180
Sierpe	1 409	807	1	3	-	-	360	8	230
Bahía Ballena	1 103	862	3	7	3	-	89	16	123
Piedras Blancas	1 403	777	-	2	4	1	495	14	110
Oficina Local Golfito	13 548	9 245	12	29	12	3	1 246	85	2 916
Golfito	3 658	2 728	5	8	5	1	278	27	606
Puerto Jiménez	3 055	2 032	2	11	1	-	202	37	770
Guaycará	4 437	3 361	4	4	4	2	412	9	641
Pavón	2 398	1 124	1	6	2	-	354	12	899
Oficina Local Corredores	14 767	9 204	19	20	12	6	4 002	91	1 413
Corredor	5 877	4 111	9	8	3	1	1 444	29	272
La Cuesta	1 346	823	1	1	1	-	313	10	197
Canoas	4 271	2 221	6	6	6	1	1 417	43	571
Laurel	3 273	2 049	3	5	2	4	828	9	373

continúa

Continuación cuadro 7-A

Región, oficina local y distrito	Condición de aseguramiento y tipo de seguro social								
	Total	Asegurado(a) familiar	Asalariado (a)	Cuenta propia, voluntario o convenio	Régimen no contributivo (recibe pensión)	Pensionado (a) CCSS Magisterio u otro	Asegurado(a) por el Estado	Otras formas	No tiene seguro social de la CCSS
Oficina Local Buenos Aires	17 871	9 445	15	32	11	7	7 166	76	1 119
Buenos Aires	8 281	4 880	8	5	5	3	3 016	24	340
Volcán	1 386	988	1	1	-	-	284	4	108
Potrero Grande	2 492	925	2	2	2	-	1 393	22	146
Boruca	1 206	400	1	9	3	-	738	7	48
Pilas	663	294	-	4	-	-	291	3	71
Colinas	480	285	-	3	-	-	156	3	33
Chánguena	1 135	395	2	5	-	1	595	1	136
Biolley	947	515	-	3	1	-	245	10	173
Brunka	1 281	763	1	-	-	3	448	2	64
Oficina Local Coto Brus	14 184	9 543	14	23	16	4	2 827	82	1 675
San Vito	5 237	3 968	5	8	10	1	853	20	372
Sabalito	4 145	2 690	3	7	4	-	523	50	868
Aguabuena	2 191	1 695	5	2	1	3	303	7	175
Limoncito	1 546	616	-	2	-	-	818	2	108
Pittier	1 065	574	1	4	1	-	330	3	152
Región Chorotega	104919	72400	132	125	150	60	16921	1020	14111
Oficina Local Liberia	35 135	23 322	44	44	49	19	5 736	265	5 656
Liberia	17 680	12 353	24	27	30	6	2 544	131	2 565
Cañas Dulces	1 044	769	-	-	1	2	122	6	144
Mayorga	581	421	-	-	-	1	80	-	79
Nacascolo	834	636	2	1	4	-	67	-	124
Curubandé	848	586	1	2	5	-	131	3	120
Bagaces	4 322	2 851	6	3	6	-	838	40	578
La Fortuna	886	695	4	-	-	-	109	6	72
Mogote	1 194	963	1	1	1	4	111	5	108
Río Naranjo	299	255	-	-	1	-	12	2	29
La Cruz	3 378	2 042	3	2	1	6	596	25	703
Santa Cecilia	2 600	1 082	1	3	-	-	774	29	711
La Garita	692	318	-	3	-	-	180	11	180
Santa Elena	777	351	2	2	-	-	172	7	243

continúa

Continuación cuadro 7-A

Región, oficina local y distrito	Condición de aseguramiento y tipo de seguro social								
	Total	Asegurado(a) familiar	Asalariado (a)	Cuenta propia, voluntario o convenio	Régimen no contributivo (recibe pensión)	Pensionado (a) CCSS Magisterio u otro	Asegurado(a) por el Estado	Otras formas	No tiene seguro social de la CCSS
Oficina Local Cañas	20 644	15 970	29	28	17	15	1 950	217	2 418
Cañas	7 008	5 700	8	7	7	6	241	85	954
Palmira	333	267	-	2	-	1	5	9	49
San Miguel	486	411	2	-	1	1	25	4	42
Bebedero	692	565	4	1	1	1	38	2	80
Porozal	204	153	-	-	1	1	4	2	43
Las Juntas	3 013	2 090	5	5	1	2	538	35	337
Sierra	780	609	3	2	1	-	75	3	87
San Juan	499	302	1	-	-	-	104	6	86
Colorado	1 554	1 019	1	1	1	1	266	6	259
Tilarán	2 710	2 212	3	2	2	1	298	30	162
Quebrada Grande	855	642	-	-	-	-	97	1	115
Tronadora	548	449	-	4	-	-	40	1	54
Santa Rosa	590	495	-	1	2	-	47	12	33
Líbano	240	179	-	2	-	-	35	7	17
Tierras Morenas	399	317	1	-	-	-	43	1	37
Arenal	733	560	1	1	-	1	94	13	63
Oficina Local Santa Cruz	28 533	20 121	40	33	48	17	3 312	415	4 547
Santa Cruz	6 457	4 633	5	7	18	3	846	54	891
Bolsón	449	286	1	1	1	-	60	14	86
Veintisiete de Abril	2 157	1 360	4	3	4	2	328	45	411
Tempate	1 691	1 196	2	7	1	1	99	24	361
Cartagena	1 112	914	-	-	3	-	40	6	149
Cuajiniquil	587	385	1	2	2	-	68	7	122
Diriá	1 071	755	-	-	3	-	171	14	128
Cabo Velas	984	671	1	2	1	3	50	17	239
Tamarindo	1 941	1 374	4	-	2	2	93	32	434
Filadelfia	2 458	1 855	5	3	2	1	302	20	270
Palmira	1 811	1 349	-	3	2	-	176	26	255
Sardinal	4 850	3 128	11	5	4	-	639	139	924
Belén	2 965	2 215	6	-	5	5	440	17	277

continúa

Continuación cuadro 7-A

Región, oficina local y distrito	Condición de aseguramiento y tipo de seguro social								
	Total	Asegurado(a) familiar	Asalariado (a)	Cuenta propia, voluntario o convenio	Régimen no contributivo (recibe pensión)	Pensionado (a) CCSS Magisterio u otro	Asegurado(a) por el Estado	Otras formas	No tiene seguro social de la CCSS
Oficina Local Nicoya	20 607	12 987	19	20	36	9	5 923	123	1 490
Nicoya	7 253	4 757	5	3	10	6	1 986	47	439
Mansión	1 692	1 076	2	4	4	1	515	9	81
San Antonio	1 730	965	-	2	7	1	645	8	102
Quebrada Honda	687	433	1	-	1	-	218	4	30
Sámara	1 109	764	1	-	1	-	229	9	105
Nosara	1 701	1 091	4	6	2	-	345	14	239
Belén de Nosarita	877	470	-	1	-	-	348	1	57
Carmona	715	561	-	2	-	1	110	2	39
Santa Rita	467	253	-	-	-	-	175	2	37
Zapotal	354	210	-	-	-	-	92	-	52
San Pablo	735	416	1	-	1	-	243	2	72
Porvenir	192	137	-	-	-	-	48	2	5
Bejuco	967	686	5	1	-	-	169	7	99
Hojancha	1 228	742	-	1	4	-	424	5	52
Monte Romo	204	75	-	-	-	-	122	1	6
Puente Carrillo	490	269	-	-	4	-	147	10	60
Huacas	206	82	-	-	2	-	107	-	15

CUADRO 8
Costa Rica: Personas menores de edad por tipo de vivienda donde residen, según región y oficina local PANI

Región y oficina local	Tipo de vivienda donde residen - Primera parte					
	Total	Casa independiente	Casa independiente en condominio	Edificio de apartamentos	Edificio de apartamentos en condominio	Vivienda tradicional indígena (palenque o rancho)
Costa Rica	1 310 983	1 237 810	15 973	28 760	3 447	3 544
Región San José Central	178 175	157 879	4 448	8 033	2 030	-
Oficina Local Este	60 740	56 295	1 372	1 897	280	-
Oficina Local Tibás	26 442	22 533	463	1 091	687	-
Oficina Local San José Este	36 839	30 917	1 960	2 453	811	-
Oficina Local San José Oeste	54 154	48 134	653	2 592	252	-
Región San José Sur	155 899	142 700	5 643	4 005	611	-
Oficina Local Desamparados	60 542	56 202	978	2 373	148	-
Oficina Local Alajuelita	25 367	23 278	206	694	15	-
Oficina Local Aserrí	24 075	23 426	58	315	10	-
Oficina Local Puriscal	13 987	13 874	7	41	1	-
Oficina Local Santa Ana	31 928	25 920	4 394	582	437	-
Región Alajuela	158 939	151 983	681	4 219	233	-
Oficina Local Alajuela	87 822	82 695	602	2 977	224	-
Oficina Local San Ramón	33 927	32 823	3	835	7	-
Oficina Local Naranjo	18 370	18 106	1	141	-	-
Oficina Local Grecia	18 820	18 359	75	266	2	-
Región Cartago	158 047	152 000	958	1 830	87	890
Oficina Local Cartago	91 685	88 681	349	1 022	32	-
Oficina Local Turrialba	24 923	23 794	-	142	-	890
Oficina Local Los Santos	11 705	11 547	-	95	-	-
Oficina Local La Unión	29 734	27 978	609	571	55	-
Región Heredia	122 087	112 777	3 634	3 474	260	-
Oficina Local Heredia Norte	79 377	72 122	2 953	2 752	225	-
Oficina Local Heredia Sur	21 042	19 608	672	608	32	-
Oficina Local Sarapiquí	21 668	21 047	9	114	3	-

Tipo de vivienda donde residen - Segunda parte								
Región y oficina local	Cuarto en cuartería	Tugurio	Local, casa móvil, barco, camión	Bache o barraca para trabajadores	Albergue infantil	Cárcel	Pensión convento	Persona sin vivienda
Costa Rica	2 959	13 765	1 832	176	1 222	3	1 436	56
Región San José Central	1 229	3 807	308	-	139	-	289	13
Oficina Local Este	106	532	99	-	23	-	136	-
Oficina Local Tibás	384	1 190	70	-	-	-	18	6
Oficina Local San José Este	192	304	41	-	110	-	51	-
Oficina Local San José Oeste	547	1 781	98	-	6	-	84	7
Región San José Sur	341	2 005	183	7	202	-	198	4
Oficina Local Desamparados	103	548	90	7	47	-	44	2
Oficina Local Alajuelita	55	1 057	32	-	18	-	12	-
Oficina Local Aserrí	4	190	15	-	42	-	15	-
Oficina Local Puriscal	2	43	5	-	11	-	2	1
Oficina Local Santa Ana	177	167	41	-	84	-	125	1
Región Alajuela	309	1 058	159	48	155	1	90	3
Oficina Local Alajuela	248	778	101	21	129	1	43	3
Oficina Local San Ramón	38	144	30	1	26	-	20	-
Oficina Local Naranjo	15	67	16	-	-	-	24	-
Oficina Local Grecia	8	69	12	26	-	-	3	-
Región Cartago	231	1 158	135	9	360	-	381	8
Oficina Local Cartago	115	824	75	2	231	-	347	7
Oficina Local Turrialba	2	47	31	-	-	-	16	1
Oficina Local Los Santos	6	40	9	7	-	-	1	-
Oficina Local La Unión	108	247	20	-	129	-	17	-
Región Heredia	288	1 285	144	16	147	2	52	8
Oficina Local Heredia Norte	165	913	62	5	136	2	41	1
Oficina Local Heredia Sur	26	47	33	-	11	-	4	1
Oficina Local Sarapiquí	97	325	49	11	-	-	7	6

continúa

Continuación cuadro 8

Región y oficina local	Tipo de vivienda donde residen - Primera parte					
	Total	Casa independiente	Casa independiente en condominio	Edificio de apartamentos	Edificio de apartamentos en condominio	Vivienda tradicional indígena (palenque o rancho)
Región Pacífico Central	78 282	75 580	264	1 009	73	-
Oficina Local Puntarenas	42 788	41 878	8	242	2	-
Oficina Local Aguirre	13 881	13 388	18	294	8	-
Oficina Local Drotina	13 971	12 866	190	415	63	-
Oficina Local Paquera	7 642	7 448	48	58	-	-
Región Huetar Norte	97 676	94 188	35	1 857	18	-
Oficina Local San Carlos	55 858	53 157	29	1 716	14	-
Oficina Local Los Chiles	19 357	18 797	6	72	-	-
Oficina Local Upala	22 461	22 234	-	69	4	-
Región Huetar Atlántica	141 652	136 184	83	1 878	1	2 255
Oficina Local Limón	49 083	46 465	42	769	-	1 334
Oficina Local Talamanca	12 903	11 717	-	176	-	895
Oficina Local Siquirres	20 245	19 902	2	160	1	26
Oficina Local Pococí	59 421	58 100	39	773	-	-
Región Brunca	115 307	112 313	50	1 464	32	380
Oficina Local Pérez Zeledón	45 085	43 748	33	918	29	-
Oficina Local Osa	9 852	9 672	2	53	-	14
Oficina Local Golfito	13 548	13 223	6	126	1	91
Oficina Local Corredores	14 767	14 525	-	130	1	63
Oficina Local Buenos Aires	17 871	17 333	9	133	1	137
Oficina Local Coto Brus	14 184	13 812	-	104	-	75
Región Chorotega	104 919	102 206	177	991	102	19
Oficina Local Liberia	35 135	33 974	81	411	13	-
Oficina Local Cañas	20 644	20 174	2	233	-	-
Oficina Local Santa Cruz	28 533	27 743	85	235	88	-
Oficina Local Nicoya	20 607	20 315	9	112	1	19

Región y oficina local	Tipo de vivienda donde residen - Segunda parte							Persona sin vivienda
	Cuarto en cuartería	Tugurio	Local, casa móvil, barco, camión	Bache o barraca para trabajadores	Albergue infantil	Cárcel	Pensión convento	
Región Pacífico Central	79	1 052	155	3	16	-	49	2
Oficina Local Puntarenas	8	541	49	-	16	-	43	1
Oficina Local Aguirre	4	121	40	3	-	-	5	-
Oficina Local Orotina	67	327	42	-	-	-	1	-
Oficina Local Paquera	-	63	24	-	-	-	-	1
Región Huetar Norte	175	1 041	203	43	25	-	85	6
Oficina Local San Carlos	139	567	123	28	25	-	56	4
Oficina Local Los Chiles	30	373	42	15	-	-	22	-
Oficina Local Upala	6	101	38	-	-	-	7	2
Región Huetar Atlántica	170	613	229	40	43	-	150	6
Oficina Local Limón	128	152	51	30	12	-	98	2
Oficina Local Talamanca	8	70	29	1	-	-	6	1
Oficina Local Siquirres	1	105	25	3	15	-	5	-
Oficina Local Pococí	33	286	124	6	16	-	41	3
Región Brunca	61	625	171	4	121	-	85	1
Oficina Local Pérez Zeledón	20	216	39	-	41	-	41	-
Oficina Local Osa	12	63	33	3	-	-	-	-
Oficina Local Golfito	28	38	28	-	-	-	7	-
Oficina Local Corredores	-	28	19	-	-	-	-	1
Oficina Local Buenos Aires	-	219	36	1	-	-	2	-
Oficina Local Coto Brus	1	61	16	-	80	-	35	-
Región Chorotega	76	1121	145	6	14	-	57	5
Oficina Local Liberia	37	551	26	-	6	-	35	1
Oficina Local Cañas	12	187	21	6	-	-	7	2
Oficina Local Santa Cruz	24	289	52	-	8	-	7	2
Oficina Local Nicoya	3	94	46	-	-	-	8	-

CUADRO 8-A
Costa Rica: Personas menores de edad por tipo de vivienda donde residen, según región, oficina local PANI y distrito

Región, oficina local y distrito	Tipo de vivienda donde residen - Primera parte					
	Total	Casa independiente	Casa independiente en condominio	Edificio de apartamentos	Edificio de apartamentos en condominio	Vivienda tradicional indígena (palenque o rancho)
Costa Rica	1 310 983	1 237 810	15 973	28 760	3 447	3 544
Región San José Central	178 175	157 879	4 448	8 033	2 030	-
Oficina Local Este	60 740	56 295	1 372	1 897	280	-
Guadalupe	4 000	3 537	106	286	53	-
San Francisco	439	401	-	30	8	-
Calle Blancos	4 445	3 989	94	272	28	-
Mata de Plátano	4 465	4 218	102	93	17	-
Ipís	7 118	6 795	69	176	19	-
Rancho Redondo	785	777	6	2	-	-
Purral	9 150	8 505	81	123	33	-
San Isidro	4 179	3 985	37	72	36	-
San Rafael	1 924	1 857	-	13	-	-
Dulce Nombre de Jesús	2 718	2 607	76	31	-	-
Patalillo	5 267	4 919	134	148	41	-
Cascajal	2 056	1 955	-	21	-	-
San Vicente	6 574	5 744	253	465	43	-
San Jerónimo	1 808	1 765	25	12	-	-
La Trinidad	5 812	5 241	389	153	2	-
Oficina Local Tibás	26 442	22 533	463	1 091	687	-
Uruca	10 882	9 138	147	160	327	-
San Juan	4 272	3 482	211	499	39	-
Cinco Esquinas	1 725	1 586	12	101	-	-
Anselmo Llorente	1 879	1 632	53	141	50	-
León XIII	4 565	4 064	-	40	-	-
Colima	3 119	2 631	40	150	271	-
Oficina Local San José Este	36 839	30 917	1 960	2 453	811	-
Carmen	344	268	-	60	7	-
Catedral	2 695	2 124	1	468	22	-
Zapote	3 884	3 110	234	243	270	-

Continuación cuadro 8-A

Región, oficina local y distrito	Tipo de vivienda donde residen - Segunda parte							
	Cuarto en cuartería	Tugurio	Local, casa móvil, barco, camión	Bache o barraca para trabajadores	Albergue infantil	Cárcel	Pensión convento	Persona sin vivienda
Costa Rica	2 959	13 765	1 832	176	1 222	3	1 436	56
Región San José Central	1 229	3 807	308	-	139	-	289	13
Oficina Local Este	106	532	99	-	23	-	136	-
Guadalupe	11	-	7	-	-	-	-	-
San Francisco	-	-	-	-	-	-	-	-
Calle Blancos	33	18	9	-	-	-	2	-
Mata de Plátano	7	17	10	-	-	-	1	-
Ipís	4	10	10	-	9	-	26	-
Rancho Redondo	-	-	-	-	-	-	-	-
Purrál	21	358	22	-	-	-	7	-
San Isidro	1	22	10	-	-	-	16	-
San Rafael	-	22	5	-	-	-	27	-
Dulce Nombre de Jesús	-	4	-	-	-	-	-	-
Patalillo	18	6	1	-	-	-	-	-
Cascajal	-	45	11	-	-	-	24	-
San Vicente	7	18	-	-	14	-	30	-
San Jerónimo	-	4	2	-	-	-	-	-
La Trinidad	4	8	12	-	-	-	3	-
Oficina Local Tibás	384	1 190	70	-	-	-	18	6
Uruca	354	712	32	-	-	-	12	-
San Juan	8	25	8	-	-	-	-	-
Cinco Esquinas	13	11	2	-	-	-	-	-
Anselmo Llorente	-	2	-	-	-	-	1	-
León XIII	8	426	16	-	-	-	5	6
Colima	1	14	12	-	-	-	-	-
Oficina Local San José Este	192	304	41	-	110	-	51	-
Carmen	4	-	4	-	-	-	1	-
Catedral	68	-	5	-	-	-	7	-
Zapote	-	22	2	-	-	-	3	-

continúa

Continuación cuadro 8-A

Región y oficina local	Tipo de vivienda donde residen - Primera parte					
	Total	Casa independiente	Casa independiente en condominio	Edificio de apartamentos	Edificio de apartamentos en condominio	Vivienda tradicional indígena (palenque o rancho)
San Francisco de Dos Ríos	4 065	3 500	137	340	22	-
San Pedro	3 974	3 068	226	496	128	-
Sabanilla	2 151	1 854	174	96	24	-
Mercedes	797	625	28	133	7	-
San Rafael	2 572	2 291	182	35	-	-
Curridabat	5 961	4 805	334	348	272	-
Granadilla	3 848	3 347	342	69	30	-
Sánchez	1 245	874	301	43	24	-
Tirrases	5 303	5 051	1	122	5	-
Oficina Local San José Oeste	54 154	48 134	653	2 592	252	-
Merced	3 122	2 498	28	267	-	-
Hospital	5 128	4 605	17	291	39	-
Mata Redonda	1 565	1 210	35	192	118	-
Pavas	20 513	17 651	386	941	24	-
Hatillo	13 501	12 760	11	512	36	-
San Sebastián	10 325	9 410	176	389	35	-
Región San José Sur	155 899	142 700	5 643	4 005	611	-
Oficina Local Desamparados	60 542	56 202	978	2 373	148	-
Desamparados	8 540	7 647	220	510	73	-
San Miguel	9 624	9 236	29	315	3	-
San Juan de Dios	6 132	5 926	38	128	9	-
San Rafael Arriba	4 189	3 992	3	137	-	-
San Antonio	2 210	1 895	107	179	9	-
Frailles	1 158	1 149	-	1	-	-
Patarrá	3 884	3 612	26	115	4	-
San Cristóbal	1 327	1 309	-	9	-	-
Rosario	991	990	-	-	-	-
Damas	3 683	3 176	344	156	-	-
San Rafael Abajo	6 689	6 253	113	241	41	-
Gravilias	3 309	3 032	93	170	9	-
Los Guido	8 806	7 985	5	412	-	-

Continuación cuadro 8-A

Región y oficina local	Tipo de vivienda donde residen - Segunda parte							
	Cuarto en cuartería	Tugurio	Local, casa móvil, barco, camión	Bache o barraca para trabajadores	Albergue infantil	Cárcel	Pensión convento	Persona sin vivienda
San Francisco de Dos Ríos	26	-	2	-	38	-	-	-
San Pedro	18	-	6	-	11	-	21	-
Sabanilla	-	3	-	-	-	-	-	-
Mercedes	3	-	-	-	-	-	1	-
San Rafael	2	20	2	-	35	-	5	-
Curridabat	23	159	10	-	-	-	10	-
Granadilla	18	38	1	-	-	-	3	-
Sánchez	-	2	1	-	-	-	-	-
Tirrases	30	60	8	-	26	-	-	-
Oficina Local San José Oeste	547	1 781	98	-	6	-	84	7
Merced	256	39	30	-	-	-	2	2
Hospital	79	24	15	-	6	-	50	2
Mata Redonda	-	9	-	-	-	-	1	-
Pavas	74	1 406	20	-	-	-	11	-
Hatillo	80	71	16	-	-	-	15	-
San Sebastián	58	232	17	-	-	-	5	3
Región San José Sur	341	2 005	183	7	202	-	198	4
Oficina Local Desamparados	103	548	90	7	47	-	44	2
Desamparados	22	19	28	-	11	-	10	-
San Miguel	-	23	15	-	-	-	3	-
San Juan de Dios	8	20	3	-	-	-	-	-
San Rafael Arriba	-	28	3	-	26	-	-	-
San Antonio	-	3	5	-	10	-	2	-
Frailles	-	-	2	6	-	-	-	-
Pañarrá	10	79	9	-	-	-	29	-
San Cristóbal	-	2	7	-	-	-	-	-
Rosario	-	-	-	1	-	-	-	-
Damas	4	3	-	-	-	-	-	-
San Rafael Abajo	20	11	10	-	-	-	-	-
Gravilias	1	-	4	-	-	-	-	-
Los Guido	38	360	4	-	-	-	-	2

continúa

Continuación cuadro 8-A

Región y oficina local	Tipo de vivienda donde residen - Primera parte					
	Total	Casa independiente	Casa independiente en condominio	Edificio de apartamentos	Edificio de apartamentos en condominio	Vivienda tradicional indígena (palenque o rancho)
Oficina Local Alajuelita	25 367	23 278	206	694	15	-
Alajuelita	3 268	2 979	186	91	-	-
San Josecito	3 323	3 194	10	111	4	-
San Antonio	1 559	1 464	-	89	-	-
Concepción	5 936	5 656	2	215	11	-
San Felipe	11 281	9 985	8	188	-	-
Oficina Local Aserrí	24 075	23 426	58	315	10	-
Aserrí	8 414	7 995	57	238	10	-
Tarbaca	429	427	-	-	-	-
Vuelta de Jorco	1 970	1 957	-	12	-	-
San Gabriel	1 941	1 915	-	5	-	-
Legua	553	553	-	-	-	-
Monterrey	172	172	-	-	-	-
Salitrillos	4 369	4 214	1	40	-	-
San Ignacio	2 738	2 718	-	20	-	-
Guaitil	690	690	-	-	-	-
Palmichal	1 465	1 456	-	-	-	-
Cangrejal	605	605	-	-	-	-
Sabanillas	729	724	-	-	-	-
Oficina Local Puriscal	13 987	13 874	7	41	1	-
Santiago	3 045	2 998	6	19	-	-
Mercedes Sur	1 688	1 678	-	8	1	-
Barbacoas	1 090	1 080	-	-	-	-
Grifo Alto	325	324	-	-	-	-
San Rafael	415	415	-	-	-	-
Candelarita	419	419	-	-	-	-
Desamparaditos	172	172	-	-	-	-
San Antonio	1 142	1 139	-	2	-	-
Chires	935	933	1	-	-	-
Guayabo	1 321	1 314	-	6	-	-
Tabarcia	1 432	1 421	-	2	-	-
Piedras Negras	120	120	-	-	-	-

Continuación cuadro 8-A

Región y oficina local	Tipo de vivienda donde residen - Segunda parte							
	Cuarto en cuartería	Tugurio	Local, casa móvil, barco, camión	Bache o barraca para trabajadores	Albergue infantil	Cárcel	Pensión convento	Persona sin vivienda
Oficina Local Alajuelita	55	1 057	32	-	18	-	12	-
Alajuelita	-	3	8	-	-	-	1	-
San Josecito	-	3	-	-	-	-	1	-
San Antonio	-	3	3	-	-	-	-	-
Concepción	12	31	8	-	-	-	1	-
San Felipe	43	1 017	13	-	18	-	9	-
Oficina Local Aserrí	4	190	15	-	42	-	15	-
Aserrí	4	56	10	-	42	-	2	-
Tarbaca	-	2	-	-	-	-	-	-
Vuelta de Jorco	-	1	-	-	-	-	-	-
San Gabriel	-	6	4	-	-	-	11	-
Legua	-	-	-	-	-	-	-	-
Monterrey	-	-	-	-	-	-	-	-
Salitrillos	-	112	-	-	-	-	2	-
San Ignacio	-	-	-	-	-	-	-	-
Guaitil	-	-	-	-	-	-	-	-
Palmichal	-	9	-	-	-	-	-	-
Cangrejal	-	-	-	-	-	-	-	-
Sabanillas	-	4	1	-	-	-	-	-
Oficina Local Puriscal	2	43	5	-	11	-	2	1
Santiago	-	8	1	-	11	-	1	1
Mercedes Sur	1	-	-	-	-	-	-	-
Barbacoas	1	9	-	-	-	-	-	-
Grifo Alto	-	1	-	-	-	-	-	-
San Rafael	-	-	-	-	-	-	-	-
Candelarita	-	-	-	-	-	-	-	-
Desamparaditos	-	-	-	-	-	-	-	-
San Antonio	-	-	-	-	-	-	1	-
Chires	-	1	-	-	-	-	-	-
Guayabo	-	-	1	-	-	-	-	-
Tabarcía	-	9	-	-	-	-	-	-
Piedras Negras	-	-	-	-	-	-	-	-

continúa

Continuación cuadro 8-A

Región y oficina local	Tipo de vivienda donde residen - Primera parte					
	Total	Casa independiente	Casa independiente en condominio	Edificio de apartamentos	Edificio de apartamentos en condominio	Vivienda tradicional indígena (palenque o rancho)
Picagres	169	169	-	-	-	-
San Pablo	410	408	-	-	-	-
San Pedro	160	156	-	-	-	-
San Juan de Mata	369	369	-	-	-	-
San Luis	145	145	-	-	-	-
Carara	630	614	-	4	-	-
Oficina Local Santa Ana	31 928	25 920	4 394	582	437	-
Escazú	2 928	2 406	328	69	59	-
San Antonio	6 216	5 926	157	65	1	-
San Rafael	5 219	3 049	1 682	101	241	-
Colón	4 226	3 997	124	83	-	-
Santa Ana	2 689	1 986	424	113	61	-
Salitral	1 372	1 296	-	22	7	-
Pozos	4 454	3 098	1 256	58	25	-
Uruca	1 961	1 528	266	34	37	-
Piedades	2 109	1 905	151	25	6	-
Brasil	754	729	6	12	-	-
Región Alajuela	158 939	151 983	681	4 219	233	-
Oficina Local Alajuela	87 822	82 695	602	2 977	224	-
Alajuela	10 386	9 408	72	804	4	-
San José	11 726	10 676	154	723	12	-
Carrizal	2 170	2 112	-	22	-	-
San Antonio	7 251	6 875	23	281	5	-
Guácima	6 393	6 093	52	131	-	-
San Isidro	5 274	5 155	-	63	-	-
Sabanilla	3 072	3 025	-	10	-	-
San Rafael	7 420	6 660	194	194	172	-
Río Segundo	2 921	2 697	21	105	-	-
Desamparados	7 720	7 258	54	325	-	-
Turrúcares	2 282	2 239	-	28	-	-
Tambor	3 431	3 240	-	63	28	-

Continuación cuadro 8-A

Región y oficina local	Tipo de vivienda donde residen - Segunda parte							
	Cuarto en cuartería	Tugurio	Local, casa móvil, barco, camión	Bache o barraca para trabajadores	Albergue infantil	Cárcel	Pensión convento	Persona sin vivienda
Picagres	-	-	-	-	-	-	-	-
San Pablo	-	-	2	-	-	-	-	-
San Pedro	-	4	-	-	-	-	-	-
San Juan de Mata	-	-	-	-	-	-	-	-
San Luis	-	-	-	-	-	-	-	-
Carara	-	11	1	-	-	-	-	-
Oficina Local Santa Ana	177	167	41	-	84	-	125	1
Escazú	43	4	11	-	-	-	8	-
San Antonio	20	42	4	-	-	-	1	-
San Rafael	79	42	9	-	-	-	15	1
Colón	2	11	9	-	-	-	-	-
Santa Ana	11	8	6	-	-	-	80	-
Salitral	8	31	1	-	-	-	7	-
Pozos	-	15	1	-	-	-	1	-
Uruca	7	5	-	-	84	-	-	-
Piedades	4	5	-	-	-	-	13	-
Brasil	3	4	-	-	-	-	-	-
Región Alajuela	309	1 058	159	48	155	1	90	3
Oficina Local Alajuela	248	778	101	21	129	1	43	3
Alajuela	16	73	7	-	-	-	1	1
San José	8	126	6	-	20	-	1	-
Carrizal	-	15	-	16	-	-	5	-
San Antonio	29	23	12	-	-	-	3	-
Guácima	23	58	8	-	27	-	-	1
San Isidro	5	32	1	5	-	-	12	1
Sabanilla	6	22	9	-	-	-	-	-
San Rafael	110	44	15	-	25	1	5	-
Río Segundo	29	68	1	-	-	-	-	-
Desamparados	7	56	7	-	-	-	13	-
Turrúcares	3	6	3	-	-	-	3	-
Tambor	3	95	2	-	-	-	-	-

continúa

Continuación cuadro 8-A

Región y oficina local	Tipo de vivienda donde residen - Primera parte					
	Total	Casa independiente	Casa independiente en condominio	Edificio de apartamentos	Edificio de apartamentos en condominio	Vivienda tradicional indígena (palenque o rancho)
Garita	2 029	1 883	16	45	-	-
Atenas	1 809	1 774	-	33	-	-
Jesús	986	980	-	-	-	-
Mercedes	851	830	-	20	-	-
San Isidro	827	815	-	-	-	-
Concepción	936	910	14	2	3	-
San José	540	534	2	1	-	-
Santa Eulalia	602	594	-	4	-	-
Escobal	225	224	-	-	-	-
San Pedro	2 096	2 037	-	46	-	-
San Juan	1 408	1 376	-	16	-	-
San Rafael	1 645	1 599	-	36	-	-
Carrillos	2 977	2 910	-	25	-	-
Sabana Redonda	845	791	-	-	-	-
Oficina Local San Ramón	33 927	32 823	3	835	7	-
San Ramón	1 886	1 671	-	208	1	-
Santiago	1 457	1 424	-	11	-	-
San Juan	3 383	3 211	-	147	-	-
Piedades Norte	2 424	2 358	1	48	4	-
Piedades Sur	1 130	1 130	-	-	-	-
San Rafael	2 615	2 493	-	93	-	-
San Isidro	1 342	1 323	-	7	-	-
Ángeles	2 819	2 806	-	3	-	-
Alfaro	2 067	1 940	-	100	-	-
Volio	675	659	-	5	-	-
Concepción	691	687	-	2	-	-
Zapotal	114	114	-	-	-	-
Palmares	752	714	-	38	-	-
Zaragoza	2 272	2 210	-	46	-	-
Buenos Aires	1 966	1 895	2	50	-	-
Santiago	771	771	-	-	-	-
Candelaria	566	565	-	1	-	-
Esquipulas	2 151	2 135	-	7	-	-

Continuación cuadro 8-A

Región y oficina local	Tipo de vivienda donde residen - Segunda parte							
	Cuarto en cuartería	Tugurio	Local, casa móvil, barco, camión	Bache o barraca para trabajadores	Albergue infantil	Cárcel	Pensión convento	Persona sin vivienda
Garita	2	23	3	-	57	-	-	-
Atenas	1	-	1	-	-	-	-	-
Jesús	-	2	4	-	-	-	-	-
Mercedes	-	1	-	-	-	-	-	-
San Isidro	-	10	2	-	-	-	-	-
Concepción	-	7	-	-	-	-	-	-
San José	3	-	-	-	-	-	-	-
Santa Eulalia	-	2	2	-	-	-	-	-
Escobal	-	1	-	-	-	-	-	-
San Pedro	-	9	4	-	-	-	-	-
San Juan	-	9	7	-	-	-	-	-
San Rafael	-	7	3	-	-	-	-	-
Carrillos	1	39	2	-	-	-	-	-
Sabana Redonda	2	50	2	-	-	-	-	-
Oficina Local San Ramón	38	144	30	1	26	-	20	-
San Ramón	2	-	4	-	-	-	-	-
Santiago	-	3	7	-	12	-	-	-
San Juan	6	19	-	-	-	-	-	-
Piedades Norte	-	7	6	-	-	-	-	-
Piedades Sur	-	-	-	-	-	-	-	-
San Rafael	1	25	1	-	-	-	2	-
San Isidro	-	12	-	-	-	-	-	-
Ángeles	3	4	2	1	-	-	-	-
Alfaro	-	15	-	-	-	-	12	-
Volio	1	10	-	-	-	-	-	-
Concepción	-	2	-	-	-	-	-	-
Zapotál	-	-	-	-	-	-	-	-
Palmares	-	-	-	-	-	-	-	-
Zaragoza	-	8	4	-	-	-	4	-
Buenos Aires	-	3	-	-	14	-	2	-
Santiago	-	-	-	-	-	-	-	-
Candelaria	-	-	-	-	-	-	-	-
Esquipulas	3	3	3	-	-	-	-	-

continúa

Continuación cuadro 8-A

Región y oficina local	Tipo de vivienda donde residen - Primera parte					
	Total	Casa independiente	Casa independiente en condominio	Edificio de apartamentos	Edificio de apartamentos en condominio	Vivienda tradicional indígena (palenque o rancho)
La Granja	1 140	1 082	-	28	2	-
Zarzero	1 069	1 037	-	32	-	-
Laguna	500	482	-	6	-	-
Tapasco	426	418	-	-	-	-
Guadalupe	372	372	-	-	-	-
Palmira	432	431	-	1	-	-
Zapote	249	249	-	-	-	-
Brisas	658	646	-	2	-	-
Oficina Local Naranjo	18 370	18 106	1	141	-	-
Naranjo	4 512	4 421	-	54	-	-
San Miguel	1 573	1 551	-	7	-	-
San José	897	897	-	-	-	-
Cirrí Sur	1 364	1 342	-	13	-	-
San Jerónimo	1 084	1 069	-	8	-	-
San Juan	922	896	-	19	-	-
El Rosario	1 255	1 237	1	14	-	-
Palmitos	1 265	1 239	-	-	-	-
Sarchí Norte	2 141	2 115	-	12	-	-
Sarchí Sur	1 517	1 503	-	13	-	-
Toro Amarillo	79	79	-	-	-	-
San Pedro	1 074	1 074	-	-	-	-
Rodríguez	687	683	-	1	-	-
Oficina Local Grecia	18 820	18 359	75	266	2	-
Grecia	3 501	3 349	26	120	-	-
San Isidro	1 683	1 669	-	8	2	-
San José	2 527	2 505	-	3	-	-
San Roque	3 262	3 151	8	91	-	-
Tacares	2 383	2 333	-	23	-	-
Puente de Piedra	3 246	3 161	41	18	-	-
Bolívar	2 218	2 191	-	3	-	-

Continuación cuadro 8-A

Región y oficina local	Tipo de vivienda donde residen - Segunda parte							
	Cuarto en cuartería	Tugurio	Local, casa móvil, barco, camión	Bache o barraca para trabajadores	Albergue infantil	Cárcel	Pensión convento	Persona sin vivienda
La Granja	18	10	-	-	-	-	-	-
Zarcero	-	-	-	-	-	-	-	-
Laguna	-	10	2	-	-	-	-	-
Tapesco	-	7	1	-	-	-	-	-
Guadalupe	-	-	-	-	-	-	-	-
Palmira	-	-	-	-	-	-	-	-
Zapote	-	-	-	-	-	-	-	-
Brisas	4	6	-	-	-	-	-	-
Oficina Local Naranjo	15	67	16	-	-	-	24	-
Naranjo	15	8	1	-	-	-	13	-
San Miguel	-	12	3	-	-	-	-	-
San José	-	-	-	-	-	-	-	-
Cirrí Sur	-	4	-	-	-	-	5	-
San Jerónimo	-	3	4	-	-	-	-	-
San Juan	-	7	-	-	-	-	-	-
El Rosario	-	3	-	-	-	-	-	-
Palmitos	-	23	3	-	-	-	-	-
Sarchí Norte	-	4	4	-	-	-	6	-
Sarchí Sur	-	1	-	-	-	-	-	-
Toro Amarillo	-	-	-	-	-	-	-	-
San Pedro	-	-	-	-	-	-	-	-
Rodríguez	-	2	1	-	-	-	-	-
Oficina Local Grecia	8	69	12	26	-	-	3	-
Grecia	3	3	-	-	-	-	-	-
San Isidro	-	4	-	-	-	-	-	-
San José	1	2	3	13	-	-	-	-
San Roque	-	3	-	9	-	-	-	-
Tacares	-	16	4	4	-	-	3	-
Puente de Piedra	-	24	2	-	-	-	-	-
Bolívar	4	17	3	-	-	-	-	-

continúa

Continuación cuadro 8-A

Región y oficina local	Tipo de vivienda donde residen - Primera parte					
	Total	Casa independiente	Casa independiente en condominio	Edificio de apartamentos	Edificio de apartamentos en condominio	Vivienda tradicional indígena (palenque o rancho)
Región Cartago	158 047	152 000	958	1 830	87	890
Oficina Local Cartago	91 685	88 681	349	1 022	32	-
Oriental	2 321	2 159	-	106	-	-
Occidental	1 976	1 870	6	86	9	-
Carmen	4 578	4 350	20	84	-	-
San Nicolás	8 083	7 645	20	114	-	-
Aguacaliente/San Francisco	10 099	9 628	66	63	7	-
Guadalupe o Arenilla	4 188	3 907	-	62	6	-
Corralillo	3 090	3 058	-	7	-	-
Tierra Blanca	1 647	1 640	-	6	-	-
Dulce Nombre	3 107	3 002	26	54	-	-
Llano Grande	1 423	1 423	-	-	-	-
Quebradilla	1 824	1 811	7	2	-	-
Paraíso	5 624	5 406	-	70	-	-
Santiago	1 864	1 833	-	-	-	-
Orosi	2 790	2 775	-	10	-	-
Cachí	1 630	1 623	-	-	-	-
Llanos de Santa Lucía	5 990	5 852	-	55	-	-
Pacayas	1 744	1 731	-	7	-	-
Cervantes	1 957	1 955	-	2	-	-
Capellades	747	743	-	1	-	-
San Rafael	7 881	7 725	22	75	-	-
Cot	3 450	3 430	-	-	-	-
Potrero Cerrado	753	753	-	-	-	-
Cipreses	1 209	1 197	-	-	-	-
Santa Rosa	825	825	-	-	-	-
El Tejar	7 295	6 831	178	172	10	-
San Isidro	3 209	3 154	4	27	-	-
Tobosi	2 258	2 236	-	19	-	-
Patio de Agua	123	119	-	-	-	-
Oficina Local Turrialba	24 923	23 794	-	142	-	890
Juan Viñas	1 767	1 757	-	10	-	-
Tucurrique	1 623	1 623	-	-	-	-

Continuación cuadro 8-A

Región y oficina local	Tipo de vivienda donde residen - Segunda parte							
	Cuarto en cuartería	Tugurio	Local, casa móvil, barco, camión	Bache o barraca para trabajadores	Albergue infantil	Cárcel	Pensión convento	Persona sin vivienda
Región Cartago	231	1 158	135	9	360	-	381	8
Oficina Local Cartago	115	824	75	2	231	-	347	7
Oriental	-	-	3	-	39	-	14	-
Occidental	2	-	3	-	-	-	-	-
Carmen	-	112	7	-	-	-	2	3
San Nicolás	15	283	6	-	-	-	-	-
Aguacaliente/San Francisco	1	16	15	-	-	-	303	-
Guadalupe o Arenilla	54	124	2	-	33	-	-	-
Corralillo	-	19	4	2	-	-	-	-
Tierra Blanca	-	-	-	-	-	-	1	-
Dulce Nombre	13	7	-	-	-	-	5	-
Llano Grande	-	-	-	-	-	-	-	-
Quebradilla	1	3	-	-	-	-	-	-
Paraíso	1	6	4	-	137	-	-	-
Santiago	-	29	2	-	-	-	-	-
Orosi	-	4	1	-	-	-	-	-
Cachí	-	7	-	-	-	-	-	-
Llanos de Santa Lucía	22	53	-	-	-	-	8	-
Pacayas	-	3	-	-	-	-	3	-
Cervantes	-	-	-	-	-	-	-	-
Capellades	-	-	2	-	-	-	1	-
San Rafael	1	26	6	-	22	-	4	-
Cot	-	16	4	-	-	-	-	-
Potrero Cerrado	-	-	-	-	-	-	-	-
Cipreses	-	7	5	-	-	-	-	-
Santa Rosa	-	-	-	-	-	-	-	-
El Tejar	4	98	2	-	-	-	-	-
San Isidro	1	11	6	-	-	-	6	-
Tobosi	-	-	3	-	-	-	-	-
Patio de Agua	-	-	-	-	-	-	-	4
Oficina Local Turrialba	2	47	31	-	-	-	16	1
Juan Viñas	-	-	-	-	-	-	-	-
Tucurrique	-	-	-	-	-	-	-	-

continúa

Continuación cuadro 8-A

Región y oficina local	Tipo de vivienda donde residen - Primera parte					
	Total	Casa independiente	Casa independiente en condominio	Edificio de apartamentos	Edificio de apartamentos en condominio	Vivienda tradicional indígena (palenque o rancho)
Pejibaye	959	959	-	-	-	-
Turrialba	6 936	6 788	-	124	-	-
La Suiza	2 165	2 158	-	1	-	-
Peralta	159	159	-	-	-	-
Santa Cruz	951	947	-	-	-	-
Santa Teresita	1 462	1 458	-	-	-	-
Pavones	1 264	1 264	-	-	-	-
Tuis	830	829	-	-	-	-
Tayutic	758	744	-	-	-	2
Santa Rosa	1 429	1 417	-	7	-	-
Tres Equis	570	566	-	-	-	-
La Isabel	1 837	1 808	-	-	-	2
Chirripó	2 213	1 317	-	-	-	886
Oficina Local Los Santos	11 705	11 547	-	95	-	-
San Marcos	3 196	3 114	-	66	-	-
San Lorenzo	1 579	1 551	-	15	-	-
San Carlos	752	752	-	-	-	-
Santa María	1 464	1 429	-	13	-	-
Jardín	186	182	-	-	-	-
Copey	607	606	-	-	-	-
San Pablo	1 377	1 371	-	1	-	-
San Andrés	502	501	-	-	-	-
Llano Bonito	713	713	-	-	-	-
San Isidro	503	502	-	-	-	-
Santa Cruz	501	501	-	-	-	-
San Antonio	325	325	-	-	-	-
Oficina Local La Unión	29 734	27 978	609	571	55	-
Tres Ríos	1 950	1 854	6	65	9	-
San Diego	6 631	6 314	-	215	2	-
San Juan	3 679	3 110	439	72	3	-
San Rafael	4 435	4 334	3	61	-	-
Concepción	5 039	4 723	141	63	41	-
Dulce Nombre	2 689	2 477	13	20	-	-

Continuación cuadro 8-A

Región y oficina local	Tipo de vivienda donde residen - Segunda parte							
	Cuarto en cuartería	Tugurio	Local, casa móvil, barco, camión	Bache o barraca para trabajadores	Albergue infantil	Cárcel	Pensión convento	Persona sin vivienda
Pejibaye	-	-	-	-	-	-	-	-
Turrialba	2	10	12	-	-	-	-	-
La Suiza	-	4	-	-	-	-	2	-
Peralta	-	-	-	-	-	-	-	-
Santa Cruz	-	-	4	-	-	-	-	-
Santa Teresita	-	2	2	-	-	-	-	-
Pavones	-	-	-	-	-	-	-	-
Tuis	-	-	-	-	-	-	-	1
Tayutic	-	10	2	-	-	-	-	-
Santa Rosa	-	2	3	-	-	-	-	-
Tres Equis	-	-	4	-	-	-	-	-
La Isabel	-	9	4	-	-	-	14	-
Chirripó	-	10	-	-	-	-	-	-
Oficina Local Los Santos	6	40	9	7	-	-	1	-
San Marcos	-	12	4	-	-	-	-	-
San Lorenzo	-	13	-	-	-	-	-	-
San Carlos	-	-	-	-	-	-	-	-
Santa María	6	9	-	7	-	-	-	-
Jardín	-	3	1	-	-	-	-	-
Copey	-	-	1	-	-	-	-	-
San Pablo	-	3	2	-	-	-	-	-
San Andrés	-	-	1	-	-	-	-	-
Llano Bonito	-	-	-	-	-	-	-	-
San Isidro	-	-	-	-	-	-	1	-
Santa Cruz	-	-	-	-	-	-	-	-
San Antonio	-	-	-	-	-	-	-	-
Oficina Local La Unión	108	247	20	-	129	-	17	-
Tres Ríos	6	10	-	-	-	-	-	-
San Diego	38	29	2	-	31	-	-	-
San Juan	24	5	3	-	8	-	15	-
San Rafael	-	31	6	-	-	-	-	-
Concepción	2	60	7	-	-	-	2	-
Dulce Nombre	-	89	-	-	90	-	-	-

continúa

Continuación cuadro 8-A

Región y oficina local	Tipo de vivienda donde residen - Primera parte					
	Total	Casa independiente	Casa independiente en condominio	Edificio de apartamentos	Edificio de apartamentos en condominio	Vivienda tradicional indígena (palenque o rancho)
San Ramón	1 027	1 002	7	15	-	-
Río Azul	4 284	4 164	-	60	-	-
Región Heredia	122 087	112 777	3 634	3 474	260	-
Oficina Local Heredia Norte	79 377	72 122	2 953	2 752	225	-
Heredia	3 270	2 890	3	324	16	-
Mercedes	6 438	5 754	192	419	18	-
San Francisco	14 592	12 435	1 090	391	16	-
Ulloa	8 354	7 273	752	224	58	-
Varablanca	224	223	-	-	-	-
Barva	1 134	1 065	-	61	-	-
San Pedro	2 926	2 860	-	58	1	-
San Pablo	2 381	2 276	-	81	-	-
San Roque	1 252	1 151	43	56	-	-
Santa Lucía	1 891	1 823	7	60	-	-
San José de la Montaña	1 616	1 504	1	4	-	-
Santo Domingo	882	794	4	70	-	-
San Vicente	1 535	1 390	33	85	-	-
San Miguel	1 584	1 508	18	30	-	-
Paracito	644	636	-	6	-	-
Santo Tomás	1 533	1 378	106	33	12	-
Santa Rosa	1 938	1 796	60	31	10	-
Tures	971	853	-	33	-	-
Pará	799	784	-	1	-	-
San Rafael	2 461	2 342	1	104	3	-
San Josecito	3 204	2 943	75	179	-	-
Santiago	2 346	2 153	51	132	6	-
Ángeles	2 906	2 833	-	32	-	-
Concepción	1 865	1 846	-	4	-	-
San Isidro	1 533	1 418	30	47	29	-
San José	2 092	2 045	9	23	-	-
Concepción	682	653	-	25	-	-
San Francisco	1 217	1 179	4	21	3	-
San Pablo	5 063	4 479	356	159	33	-
Rincón Sabanilla	2 044	1 838	118	59	20	-

Continuación cuadro 8-A

Región y oficina local	Tipo de vivienda donde residen - Segunda parte							
	Cuarto en cuartería	Tugurio	Local, casa móvil, barco, camión	Bache o barraca para trabajadores	Albergue infantil	Cárcel	Pensión convento	Persona sin vivienda
San Ramón	-	3	-	-	-	-	-	-
Río Azul	38	20	2	-	-	-	-	-
Región Heredia	288	1 285	144	16	147	2	52	8
Oficina Local Heredia Norte	165	913	62	5	136	2	41	1
Heredia	14	2	6	-	-	-	15	-
Mercedes	12	26	14	-	-	-	2	1
San Francisco	26	617	12	-	-	-	5	-
Ulloa	31	12	2	-	-	-	2	-
Varablanca	-	-	1	-	-	-	-	-
Barva	5	3	-	-	-	-	-	-
San Pedro	-	3	4	-	-	-	-	-
San Pablo	10	3	-	-	11	-	-	-
San Roque	-	-	-	-	-	-	2	-
Santa Lucía	-	1	-	-	-	-	-	-
San José de la Montaña	2	4	-	-	98	-	3	-
Santo Domingo	2	-	-	-	12	-	-	-
San Vicente	-	27	-	-	-	-	-	-
San Miguel	17	6	-	5	-	-	-	-
Paracito	-	2	-	-	-	-	-	-
Santo Tomás	-	4	-	-	-	-	-	-
Santa Rosa	3	25	13	-	-	-	-	-
Tures	-	73	-	-	-	-	12	-
Pará	4	10	-	-	-	-	-	-
San Rafael	2	9	-	-	-	-	-	-
San Josecito	5	2	-	-	-	-	-	-
Santiago	-	3	1	-	-	-	-	-
Ángeles	-	26	-	-	15	-	-	-
Concepción	-	15	-	-	-	-	-	-
San Isidro	4	5	-	-	-	-	-	-
San José	8	4	1	-	-	2	-	-
Concepción	4	-	-	-	-	-	-	-
San Francisco	4	-	6	-	-	-	-	-
San Pablo	10	24	2	-	-	-	-	-
Rincón Sabanilla	2	7	-	-	-	-	-	-

continúa

Continuación cuadro 8-A

Región y oficina local	Tipo de vivienda donde residen - Primera parte					
	Total	Casa independiente	Casa independiente en condominio	Edificio de apartamentos	Edificio de apartamentos en condominio	Vivienda tradicional indígena (palenque o rancho)
Oficina Local Heredia Sur	21 042	19 608	672	608	32	-
Santa Bárbara	1 565	1 411	83	66	1	-
San Pedro	1 709	1 668	13	22	-	-
San Juan	2 094	2 047	6	26	-	-
Jesús	2 937	2 846	-	69	-	-
Santo Domingo	878	864	-	11	-	-
Purabá	1 329	1 309	1	14	-	-
San Antonio	2 434	2 230	65	124	-	-
La Ribera	1 512	1 338	101	63	5	-
La Asunción	1 250	1 055	128	56	8	-
San Joaquín	1 765	1 457	216	57	10	-
Barrantes	1 023	954	36	15	8	-
Llorente	2 546	2 429	23	85	-	-
Oficina Local Sarapiquí	21 668	21 047	9	114	3	-
Puerto Viejo	8 236	7 808	2	79	-	-
La Virgen	3 853	3 818	5	8	-	-
Las Horquetas	8 752	8 607	2	26	3	-
Llanuras del Gaspar	461	453	-	1	-	-
Cureña	366	361	-	-	-	-
Región Pacífico Central	78 282	75 580	264	1 009	73	-
Oficina Local Puntarenas	42 788	41 878	8	242	2	-
Puntarenas	1 902	1 824	-	64	-	-
Pitahaya	821	812	-	-	-	-
Chomes	1 906	1 888	-	-	-	-
Manzanillo	1 039	1 011	-	-	-	-
Guacimal	269	267	-	2	-	-
Barranca	10 677	10 542	-	52	-	-
Monte Verde	1 397	1 359	-	35	-	-
Chacarita	5 794	5 625	6	25	-	-
Chira	570	566	-	-	-	-
Acapulco	367	349	-	-	-	-

Continuación cuadro 8-A

Región y oficina local	Tipo de vivienda donde residen - Segunda parte							
	Cuarto en cuartería	Tugurio	Local, casa móvil, barco, camión	Bache o barraca para trabajadores	Albergue infantil	Cárcel	Pensión convento	Persona sin vivienda
Oficina Local Heredia Sur	26	47	33	-	11	-	4	1
Santa Bárbara	-	-	4	-	-	-	-	-
San Pedro	-	4	2	-	-	-	-	-
San Juan	4	10	1	-	-	-	-	-
Jesús	-	19	3	-	-	-	-	-
Santo Domingo	-	3	-	-	-	-	-	-
Purabá	2	1	2	-	-	-	-	-
San Antonio	3	-	12	-	-	-	-	-
La Ribera	3	-	2	-	-	-	-	-
La Asunción	1	1	1	-	-	-	-	-
San Joaquín	3	-	6	-	11	-	4	1
Barrantes	10	-	-	-	-	-	-	-
Llorente	-	9	-	-	-	-	-	-
Oficina Local Sarapiquí	97	325	49	11	-	-	7	6
Puerto Viejo	72	237	23	8	-	-	7	-
La Virgen	3	13	6	-	-	-	-	-
Las Horquetas	22	70	20	2	-	-	-	-
Llanuras del Gaspar	-	-	-	1	-	-	-	6
Cureña	-	5	-	-	-	-	-	-
Región Pacífico Central	79	1 052	155	3	16	-	49	2
Oficina Local Puntarenas	8	541	49	-	16	-	43	1
Puntarenas	1	1	10	-	-	-	2	-
Pitahaya	-	8	1	-	-	-	-	-
Chomes	-	18	-	-	-	-	-	-
Manzanillo	-	27	-	-	-	-	-	1
Guacimal	-	-	-	-	-	-	-	-
Barranca	2	65	8	-	-	-	8	-
Monte Verde	-	3	-	-	-	-	-	-
Chacarita	-	108	6	-	-	-	24	-
Chira	-	2	2	-	-	-	-	-
Acapulco	-	18	-	-	-	-	-	-

continúa

Continuación cuadro 8-A

Región y oficina local	Tipo de vivienda donde residen - Primera parte					
	Total	Casa independiente	Casa independiente en condominio	Edificio de apartamentos	Edificio de apartamentos en condominio	Vivienda tradicional indígena (palenque o rancho)
El Roble	5 081	4 870	-	25	2	-
Arancibia	209	209	-	-	-	-
Espíritu Santo	4 737	4 701	2	16	-	-
San Juan Grande	2 123	2 006	-	6	-	-
Macacona	1 533	1 517	-	10	-	-
San Rafael	330	330	-	-	-	-
San Jerónimo	207	202	-	-	-	-
Miramar	2 327	2 308	-	5	-	-
La Unión	369	369	-	-	-	-
San Isidro	1 130	1 123	-	2	-	-
Oficina Local Aguirre	13 881	13 388	18	294	8	-
Quepos	6 375	6 033	9	238	8	-
Savegre	1 098	1 088	-	2	-	-
Naranjito	1 210	1 186	-	4	-	-
Parrita	5 198	5 081	9	50	-	-
Oficina Local Orotina	13 971	12 866	190	415	63	-
San Mateo	737	731	-	4	-	-
Desmonte	307	305	-	-	-	-
Jesús María	722	717	-	-	-	-
Orotina	2 746	2 676	6	42	-	-
El Mastate	569	561	-	8	-	-
Hacienda Vieja	271	267	-	4	-	-
Coyolar	2 086	1 961	5	3	-	-
La Ceiba	653	620	5	-	-	-
Jacó	3 994	3 226	168	319	55	-
Tárcoles	1 886	1 802	6	35	8	-
Oficina Local Paquera	7 642	7 448	48	58	-	-
Lepanto	2 951	2 926	-	4	-	-
Paquera	2 232	2 176	35	6	-	-
Cóbano	2 459	2 346	13	48	-	-

Continuación cuadro 8-A

Región y oficina local	Tipo de vivienda donde residen - Segunda parte							
	Cuarto en cuartería	Tugurio	Local, casa móvil, barco, camión	Bache o barraca para trabajadores	Albergue infantil	Cárcel	Pensión convento	Persona sin vivienda
El Roble	-	155	13	-	16	-	-	-
Arancibia	-	-	-	-	-	-	-	-
Espíritu Santo	5	13	-	-	-	-	-	-
San Juan Grande	-	104	3	-	-	-	4	-
Macacona	-	-	6	-	-	-	-	-
San Rafael	-	-	-	-	-	-	-	-
San Jerónimo	-	-	-	-	-	-	5	-
Miramar	-	14	-	-	-	-	-	-
La Unión	-	-	-	-	-	-	-	-
San Isidro	-	5	-	-	-	-	-	-
Oficina Local Aguirre	4	121	40	3	-	-	5	-
Quepos	3	69	14	-	-	-	1	-
Savegre	-	4	4	-	-	-	-	-
Naranjito	-	9	10	-	-	-	1	-
Parrita	1	39	12	3	-	-	3	-
Oficina Local Orotina	67	327	42	-	-	-	1	-
San Mateo	-	2	-	-	-	-	-	-
Desmonte	-	-	2	-	-	-	-	-
Jesús María	-	4	1	-	-	-	-	-
Orotina	2	15	5	-	-	-	-	-
El Mastate	-	-	-	-	-	-	-	-
Hacienda Vieja	-	-	-	-	-	-	-	-
Coyolar	-	103	14	-	-	-	-	-
La Ceiba	-	19	9	-	-	-	-	-
Jacó	55	166	4	-	-	-	1	-
Tárcoles	10	18	7	-	-	-	-	-
Oficina Local Paquera	-	63	24	-	-	-	-	1
Lepanto	-	6	15	-	-	-	-	-
Paquera	-	10	4	-	-	-	-	1
Cóbano	-	47	5	-	-	-	-	-

continúa

Continuación cuadro 8-A

Región y oficina local	Tipo de vivienda donde residen - Primera parte					
	Total	Casa independiente	Casa independiente en condominio	Edificio de apartamentos	Edificio de apartamentos en condominio	Vivienda tradicional indígena (palenque o rancho)
Región Huetar Norte	97 676	94 188	35	1 857	18	-
Oficina Local San Carlos	55 858	53 157	29	1 716	14	-
Sarapiquí	939	925	-	3	-	-
Peñas Blancas	3 540	3 474	2	29	-	-
Río Cuarto	4 333	4 109	-	45	-	-
Quesada	13 110	12 380	10	554	14	-
Florencia	5 009	4 936	9	16	-	-
Buenavista	121	121	-	-	-	-
Aguas Zarcas	7 391	7 131	-	172	-	-
Venecia	3 497	3 406	-	59	-	-
Pital	6 315	5 943	-	166	-	-
La Fortuna	5 531	4 785	8	624	-	-
La Tigra	2 237	2 195	-	10	-	-
La Palmera	2 035	1 983	-	25	-	-
Venado	583	583	-	-	-	-
Monterrey	1 217	1 186	-	13	-	-
Oficina Local Los Chiles	19 357	18 797	6	72	-	-
Cutris	4 068	3 940	6	15	-	-
Pocosol	6 001	5 876	-	20	-	-
Los Chiles	5 388	5 202	-	30	-	-
Caño Negro	630	593	-	1	-	-
El Amparo	2 293	2 211	-	6	-	-
San Jorge	977	975	-	-	-	-
Oficina Local Upala	22 461	22 234	-	69	4	-
Upala	6 046	5 969	-	46	4	-
Aguas Claras	1 786	1 781	-	-	-	-
San José o Pizote	3 019	3 011	-	-	-	-
Bijagua	1 491	1 473	-	2	-	-
Delicias	1 867	1 848	-	-	-	-
Dos Ríos	1 376	1 363	-	-	-	-
Yolillal	1 299	1 299	-	-	-	-

Continuación cuadro 8-A

Región y oficina local	Tipo de vivienda donde residen - Segunda parte							
	Cuarto en cuartería	Tugurio	Local, casa móvil, barco, camión	Bache o barraca para trabajadores	Albergue infantil	Cárcel	Pensión convento	Persona sin vivienda
Región Huetar Norte	175	1 041	203	43	25	-	85	6
Oficina Local San Carlos	139	567	123	28	25	-	56	4
Sarapiquí	-	10	1	-	-	-	-	-
Peñas Blancas	-	28	7	-	-	-	-	-
Río Cuarto	20	134	9	11	-	-	5	-
Quesada	4	102	10	-	25	-	11	-
Florencia	4	28	12	3	-	-	1	-
Buenavista	-	-	-	-	-	-	-	-
Aguas Zarcas	26	28	24	4	-	-	6	-
Venecia	-	30	2	-	-	-	-	-
Pital	67	117	14	5	-	-	1	2
La Fortuna	18	48	23	-	-	-	23	2
La Tigra	-	17	10	5	-	-	-	-
La Palmera	-	11	7	-	-	-	9	-
Venado	-	-	-	-	-	-	-	-
Monterrey	-	14	4	-	-	-	-	-
Oficina Local Los Chiles	30	373	42	15	-	-	22	-
Cutris	7	76	13	1	-	-	10	-
Pocosol	-	80	11	9	-	-	5	-
Los Chiles	3	133	13	-	-	-	7	-
Caño Negro	-	36	-	-	-	-	-	-
El Amparo	20	48	3	5	-	-	-	-
San Jorge	-	-	2	-	-	-	-	-
Oficina Local Upala	6	101	38	-	-	-	7	2
Upala	-	17	10	-	-	-	-	-
Aguas Claras	-	2	2	-	-	-	1	-
San José o Pizote	-	6	1	-	-	-	-	1
Bijagua	-	8	8	-	-	-	-	-
Delicias	-	12	-	-	-	-	6	1
Dos Ríos	-	10	3	-	-	-	-	-
Yolillal	-	-	-	-	-	-	-	-

continúa

Continuación cuadro 8-A

Región y oficina local	Tipo de vivienda donde residen - Primera parte					
	Total	Casa independiente	Casa independiente en condominio	Edificio de apartamentos	Edificio de apartamentos en condominio	Vivienda tradicional indígena (palenque o rancho)
San Rafael	2 948	2 867	-	21	-	-
Buenavista	539	535	-	-	-	-
Cote	275	274	-	-	-	-
Katira	1 815	1 814	-	-	-	-
Región Huetar Atlántica	141 652	136 184	83	1 878	1	2 255
Oficina Local Limón	49 083	46 465	42	769	-	1 334
Limón	20 951	20 040	8	695	-	4
Valle La Estrella	7 805	6 440	-	6	-	1 301
Río Blanco	3 187	3 163	-	3	-	5
Matama	2 703	2 665	-	1	-	8
Matina	3 600	3 499	33	23	-	8
Batán	6 250	6 168	1	27	-	4
Carrandi	4 587	4 490	-	14	-	4
Oficina Local Talamanca	12 903	11 717	-	176	-	895
Bratsi	3 095	2 993	-	20	-	40
Sixaola	3 904	3 769	-	87	-	16
Cahuita	3 086	2 973	-	69	-	10
Telire	2 818	1 982	-	-	-	829
Oficina Local Siquirres	20 245	19 902	2	160	1	26
Siquirres	11 144	10 894	2	150	1	6
Pacuarito	3 253	3 179	-	3	-	14
Florida	722	722	-	-	-	-
Germania	810	806	-	3	-	-
El Cairo	2 249	2 236	-	4	-	6
Alegría	2 067	2 065	-	-	-	-
Oficina Local Pococí	59 421	58 100	39	773	-	-
Guápiles	12 080	11 492	35	497	-	-
Jiménez	3 755	3 642	-	56	-	-
Rita	8 524	8 401	-	20	-	-

Continuación cuadro 8-A

Región y oficina local	Tipo de vivienda donde residen - Segunda parte							
	Cuarto en cuartería	Tugurio	Local, casa móvil, barco, camión	Bache o barraca para trabajadores	Albergue infantil	Cárcel	Pensión convento	Persona sin vivienda
San Rafael	6	42	12	-	-	-	-	-
Buenavista	-	2	2	-	-	-	-	-
Cote	-	1	-	-	-	-	-	-
Katira	-	1	-	-	-	-	-	-
Región Huatar Atlántica	170	613	229	40	43	-	150	6
Oficina Local Limón	128	152	51	30	12	-	98	2
Limón	15	51	34	-	12	-	91	1
Valle La Estrella	1	52	4	-	-	-	-	1
Río Blanco	-	10	6	-	-	-	-	-
Matama	17	5	-	-	-	-	7	-
Matina	31	5	-	1	-	-	-	-
Batán	13	20	4	13	-	-	-	-
Carrandi	51	9	3	16	-	-	-	-
Oficina Local Talamanca	8	70	29	1	-	-	6	1
Bratsi	-	36	6	-	-	-	-	-
Sixaola	4	11	14	1	-	-	1	1
Cahuita	4	18	7	-	-	-	5	-
Telire	-	5	2	-	-	-	-	-
Oficina Local Siquirres	1	105	25	3	15	-	5	-
Siquirres	1	55	13	2	15	-	5	-
Pacuarito	-	48	8	1	-	-	-	-
Florida	-	-	-	-	-	-	-	-
Germania	-	1	-	-	-	-	-	-
El Cairo	-	1	2	-	-	-	-	-
Alegría	-	-	2	-	-	-	-	-
Oficina Local Pococí	33	286	124	6	16	-	41	3
Guápiles	2	17	37	-	-	-	-	-
Jiménez	2	22	8	-	16	-	9	-
Rita	-	88	13	-	-	-	2	-

continúa

Continuación cuadro 8-A

Región y oficina local	Tipo de vivienda donde residen - Primera parte					
	Total	Casa independiente	Casa independiente en condominio	Edificio de apartamentos	Edificio de apartamentos en condominio	Vivienda tradicional indígena (palenque o rancho)
Roxana	6 192	6 058	-	16	-	-
Cariari	12 414	12 277	4	70	-	-
Colorado	1 492	1 475	-	-	-	-
Guácimo	6 578	6 498	-	65	-	-
Mercedes	477	458	-	-	-	-
Pocora	2 250	2 181	-	47	-	-
Río Jiménez	3 309	3 286	-	1	-	-
Duacará	2 350	2 332	-	1	-	-
Región Brunca	115307	112313	50	1464	32	380
Oficina Local Pérez Zeledón	45 085	43 748	33	918	29	-
San Isidro de El General	14 430	13 679	12	656	16	-
El General	2 140	2 122	-	7	-	-
Daniel Flores	11 053	10 626	18	241	13	-
Rivas	2 189	2 185	-	4	-	-
San Pedro	3 379	3 356	-	-	-	-
Platanares	2 542	2 526	-	2	-	-
Pejibaye	2 798	2 763	-	3	-	-
Cajón	3 132	3 082	3	-	-	-
Barú	781	778	-	1	-	-
Río Nuevo	1 111	1 111	-	-	-	-
Páramo	1 530	1 520	-	4	-	-
Oficina Local Osa	9 852	9 672	2	53	-	14
Puerto Cortés	2 655	2 632	-	12	-	-
Palmar	3 282	3 221	-	26	-	7
Sierpe	1 409	1 385	-	2	-	-
Bahía Ballena	1 103	1 045	2	13	-	4
Piedras Blancas	1 403	1 389	-	-	-	3
Oficina Local Golfito	13 548	13 223	6	126	1	91
Golfito	3 658	3 604	-	19	-	2
Puerto Jiménez	3 055	2 970	6	34	-	2
Guaycará	4 437	4 352	-	69	1	1
Pavón	2 398	2 297	-	4	-	86

Continuación cuadro 8-A

Región y oficina local	Tipo de vivienda donde residen - Segunda parte							
	Cuarto en cuartería	Tugurio	Local, casa móvil, barco, camión	Bache o barraca para trabajadores	Albergue infantil	Cárcel	Pensión convento	Persona sin vivienda
Roxana	2	95	15	6	-	-	-	-
Cariari	12	25	20	-	-	-	6	-
Colorado	-	13	4	-	-	-	-	-
Guácimo	-	4	3	-	-	-	5	3
Mercedes	-	3	6	-	-	-	10	-
Pocora	5	7	10	-	-	-	-	-
Río Jiménez	-	5	8	-	-	-	9	-
Duacaré	10	7	-	-	-	-	-	-
Región Brunca	61	625	171	4	121	-	85	1
Oficina Local Pérez Zeledón	20	216	39	-	41	-	41	-
San Isidro de El General	14	27	7	-	11	-	8	-
El General	1	9	-	-	-	-	1	-
Daniel Flores	5	80	10	-	30	-	30	-
Rivas	-	-	-	-	-	-	-	-
San Pedro	-	22	1	-	-	-	-	-
Platanares	-	13	1	-	-	-	-	-
Pejibaye	-	28	4	-	-	-	-	-
Cajón	-	36	10	-	-	-	1	-
Barú	-	-	2	-	-	-	-	-
Río Nuevo	-	-	-	-	-	-	-	-
Páramo	-	1	4	-	-	-	1	-
Oficina Local Osa	12	63	33	3	-	-	-	-
Puerto Cortés	-	3	8	-	-	-	-	-
Palmar	-	23	5	-	-	-	-	-
Sierpe	-	16	6	-	-	-	-	-
Bahía Ballena	12	14	13	-	-	-	-	-
Piedras Blancas	-	7	1	3	-	-	-	-
Oficina Local Golfito	28	38	28	-	-	-	7	-
Golfito	16	12	5	-	-	-	-	-
Puerto Jiménez	12	17	9	-	-	-	5	-
Guaycará	-	6	6	-	-	-	2	-
Pavón	-	3	8	-	-	-	-	-

continúa

Continuación cuadro 8-A

Región y oficina local	Tipo de vivienda donde residen - Primera parte					
	Total	Casa independiente	Casa independiente en condominio	Edificio de apartamentos	Edificio de apartamentos en condominio	Vivienda tradicional indígena (palenque o rancho)
Oficina Local Corredores	14 767	14 525	-	130	1	63
Corredor	5 877	5 795	-	74	-	2
La Cuesta	1 346	1 325	-	18	1	-
Canoas	4 271	4 208	-	37	-	6
Laurel	3 273	3 197	-	1	-	55
Oficina Local Buenos Aires	17 871	17 333	9	133	1	137
Buenos Aires	8 281	7 942	-	100	-	69
Volcán	1 386	1 352	9	13	1	-
Potrero Grande	2 492	2 432	-	-	-	28
Boruca	1 206	1 180	-	-	-	25
Pilas	663	657	-	-	-	2
Colinas	480	477	-	-	-	1
Chánguena	1 135	1 130	-	-	-	5
Biolley	947	940	-	-	-	4
Brunka	1 281	1 223	-	20	-	3
Oficina Local Coto Brus	14 184	13 812	-	104	-	75
San Vito	5 237	5 003	-	89	-	10
Sabalito	4 145	4 083	-	6	-	13
Aguabuena	2 191	2 179	-	9	-	-
Limoncito	1 546	1 482	-	-	-	52
Pittier	1 065	1 065	-	-	-	-
Región Chorotega	104 919	102 206	177	991	102	19
Oficina Local Liberia	35 135	33 974	81	411	13	-
Liberia	17 680	16 872	74	327	13	-
Cañas Dulces	1 044	1 015	-	-	-	-
Mayorga	581	572	-	8	-	-
Nacascolo	834	819	-	2	-	-
Curubandé	848	808	-	22	-	-
Bagaces	4 322	4 212	4	4	-	-
La Fortuna	886	882	-	1	-	-

Continuación cuadro 8-A

Región y oficina local	Tipo de vivienda donde residen - Segunda parte							
	Cuarto en cuartería	Tugurio	Local, casa móvil, barco, camión	Bache o barraca para trabajadores	Albergue infantil	Cárcel	Pensión convento	Persona sin vivienda
Oficina Local Corredores	-	28	19	-	-	-	-	1
Corredor	-	1	5	-	-	-	-	-
La Cuesta	-	1	1	-	-	-	-	-
Canoas	-	12	8	-	-	-	-	-
Laurel	-	14	5	-	-	-	-	1
Oficina Local Buenos Aires	-	219	36	1	-	-	2	-
Buenos Aires	-	149	19	1	-	-	1	-
Volcán	-	11	-	-	-	-	-	-
Potrero Grande	-	27	5	-	-	-	-	-
Boruca	-	-	-	-	-	-	1	-
Pilas	-	4	-	-	-	-	-	-
Colinas	-	-	2	-	-	-	-	-
Chánguena	-	-	-	-	-	-	-	-
Biolley	-	1	2	-	-	-	-	-
Brunka	-	27	8	-	-	-	-	-
Oficina Local Coto Brus	1	61	16	-	80	-	35	-
San Vito	-	10	10	-	80	-	35	-
Sabalito	1	38	4	-	-	-	-	-
Aguabuena	-	3	-	-	-	-	-	-
Limoncito	-	10	2	-	-	-	-	-
Pittier	-	-	-	-	-	-	-	-
Región Chorotega	76	1121	145	6	14	-	57	5
Oficina Local Liberia	37	551	26	-	6	-	35	1
Liberia	28	317	15	-	6	-	27	1
Cañas Dulces	-	29	-	-	-	-	-	-
Mayorga	-	-	-	-	-	-	1	-
Nacascolo	2	11	-	-	-	-	-	-
Curubandé	-	10	6	-	-	-	2	-
Bagaces	-	100	2	-	-	-	-	-
La Fortuna	-	-	-	-	-	-	3	-

continúa

Continuación cuadro 8-A

Región y oficina local	Tipo de vivienda donde residen - Primera parte					
	Total	Casa independiente	Casa independiente en condominio	Edificio de apartamentos	Edificio de apartamentos en condominio	Vivienda tradicional indígena (palenque o rancho)
Mogote	1 194	1 177	-	14	-	-
Río Naranjo	299	299	-	-	-	-
La Cruz	3 378	3 293	-	33	-	-
Santa Cecilia	2 600	2 570	-	-	-	-
La Garita	692	686	-	-	-	-
Santa Elena	777	769	3	-	-	-
Oficina Local Cañas	20 644	20 174	2	233	-	-
Cañas	7 008	6 838	-	102	-	-
Palmira	333	332	-	-	-	-
San Miguel	486	486	-	-	-	-
Bebedero	692	671	-	-	-	-
Porozal	204	204	-	-	-	-
Las Juntas	3 013	2 952	-	6	-	-
Sierra	780	775	-	-	-	-
San Juan	499	499	-	-	-	-
Colorado	1 554	1 505	-	-	-	-
Tilarán	2 710	2 590	-	104	-	-
Quebrada Grande	855	837	-	6	-	-
Tronadora	548	547	-	-	-	-
Santa Rosa	590	590	-	-	-	-
Líbano	240	236	-	-	-	-
Tierras Morenas	399	397	-	-	-	-
Arenal	733	715	2	15	-	-
Oficina Local Santa Cruz	28 533	27 743	85	235	88	-
Santa Cruz	6 457	6 320	-	35	-	-
Bolsón	449	437	-	-	-	-
Veintisiete de Abril	2 157	2 134	-	9	-	-
Tempate	1 691	1 621	4	15	4	-
Cartagena	1 112	1 108	-	-	-	-
Cuajiniquíl	587	580	2	3	-	-
Diriá	1 071	1 063	-	4	-	-
Cabo Velas	984	925	14	18	6	-

Continuación cuadro 8-A

Región y oficina local	Tipo de vivienda donde residen - Segunda parte							
	Cuarto en cuartería	Tugurio	Local, casa móvil, barco, camión	Bache o barraca para trabajadores	Albergue infantil	Cárcel	Pensión convento	Persona sin vivienda
Mogote	-	3	-	-	-	-	-	-
Río Naranjo	-	-	-	-	-	-	-	-
La Cruz	7	44	-	-	-	-	1	-
Santa Cecilia	-	28	2	-	-	-	-	-
La Garita	-	5	-	-	-	-	1	-
Santa Elena	-	4	1	-	-	-	-	-
Oficina Local Cañas	12	187	21	6	-	-	7	2
Cañas	2	47	14	1	-	-	4	-
Palmira	-	1	-	-	-	-	-	-
San Miguel	-	-	-	-	-	-	-	-
Bebedero	9	12	-	-	-	-	-	-
Porozal	-	-	-	-	-	-	-	-
Las Juntas	-	47	-	5	-	-	3	-
Sierra	-	4	1	-	-	-	-	-
San Juan	-	-	-	-	-	-	-	-
Colorado	-	48	-	-	-	-	-	1
Tilarán	1	9	5	-	-	-	-	1
Quebrada Grande	-	12	-	-	-	-	-	-
Tronadora	-	1	-	-	-	-	-	-
Santa Rosa	-	-	-	-	-	-	-	-
Líbano	-	4	-	-	-	-	-	-
Tierras Morenas	-	2	-	-	-	-	-	-
Arenal	-	-	1	-	-	-	-	-
Oficina Local Santa Cruz	24	289	52	-	8	-	7	2
Santa Cruz	-	81	9	-	8	-	4	-
Bolsón	-	12	-	-	-	-	-	-
Veintisiete de Abril	-	11	3	-	-	-	-	-
Tempate	5	36	6	-	-	-	-	-
Cartagena	-	4	-	-	-	-	-	-
Cuajiniquil	-	2	-	-	-	-	-	-
Diriá	-	4	-	-	-	-	-	-
Cabo Velas	8	10	3	-	-	-	-	-

continúa

Continuación cuadro 8-A

Región y oficina local	Tipo de vivienda donde residen - Primera parte					
	Total	Casa independiente	Casa independiente en condominio	Edificio de apartamentos	Edificio de apartamentos en condominio	Vivienda tradicional indígena (palenque o rancho)
Tamarindo	1 941	1 798	32	72	30	-
Filadelfia	2 458	2 399	-	6	-	-
Palmira	1 811	1 776	8	1	1	-
Sardinal	4 850	4 644	25	67	47	-
Belén	2 965	2 938	-	5	-	-
Oficina Local Nicoya	20 607	20 315	9	112	1	19
Nicoya	7 253	7 137	3	50	1	-
Mansión	1 692	1 690	-	-	-	-
San Antonio	1 730	1 725	-	-	-	1
Quebrada Honda	687	683	1	-	-	-
Sámara	1 109	1 078	4	15	-	-
Nosara	1 701	1 617	-	22	-	18
Belén de Nosarita	877	877	-	-	-	-
Carmona	715	710	-	3	-	-
Santa Rita	467	467	-	-	-	-
Zapotal	354	354	-	-	-	-
San Pablo	735	733	-	-	-	-
Porvenir	192	191	-	1	-	-
Bejuco	967	956	-	6	-	-
Hojancho	1 228	1 202	-	13	-	-
Monte Romo	204	204	-	-	-	-
Puente Carrillo	490	485	1	2	-	-
Huacas	206	206	-	-	-	-

CUADRO 9
Costa Rica: Personas menores de edad por tenencia de Internet en la vivienda, según región y oficina local PANI

Región y oficina local	Tenencia de Internet en la vivienda			
	Total	No	Si	No aplica
Costa Rica	1 310 983	925164	380855	4964
Región San José Central	178 175	97 523	80 211	441
Oficina Local Este	60 740	31 412	29 169	159
Oficina Local Tibás	26 442	17 331	9 087	24
Oficina Local San José Este	36 839	15 777	20 901	161
Oficina Local San José Oeste	54 154	33 003	21 054	97
Región San José Sur	155 899	99 207	56 281	411
Oficina Local Desamparados	60 542	38 188	22 254	100
Oficina Local Alajuelita	25 367	18 578	6 759	30
Oficina Local Aserrí	24 075	18 135	5 883	57
Oficina Local Puriscal	13 987	10 727	3 246	14
Oficina Local Santa Ana	31 928	13 579	18 139	210
Región Alajuela	158 939	107 660	50 982	297
Oficina Local Alajuela	87 822	58 094	29 531	197
Oficina Local San Ramón	33 927	22 980	10 900	47
Oficina Local Naranjo	18 370	13 787	4 559	24
Oficina Local Grecia	18 820	12 799	5 992	29
Región Cartago	158 047	109 163	48 126	758
Oficina Local Cartago	91 685	63 074	28 024	587
Oficina Local Turrialba	24 923	19 535	5 371	17
Oficina Local Los Santos	11 705	9 203	2 494	8
Oficina Local La Unión	29 734	17 351	12 237	146
Región Heredia	122 087	68 328	53 534	225
Oficina Local Heredia Norte	79 377	38 343	40 849	185
Oficina Local Heredia Sur	21 042	10 649	10 377	16
Oficina Local Sarapiquí	21 668	19 336	2 308	24
Región Pacífico Central	78 282	62 272	15 940	70
Oficina Local Puntarenas	42 788	33 682	9 046	60
Oficina Local Aguirre	13 881	11 217	2 656	8
Oficina Local Orotina	13 971	10 853	3 117	1
Oficina Local Paquera	7 642	6 520	1 121	1

continúa

Continuación cuadro 9

Región y oficina local	Tenencia de Internet en la vivienda			
	Total	No	Si	No aplica
Región Huetar Norte	97 676	81 310	16 207	159
Oficina Local San Carlos	55 858	42 777	12 968	113
Oficina Local Los Chiles	19 357	17 931	1 389	37
Oficina Local Upala	22 461	20 602	1 850	9
Región Huetar Atlántica	141 652	119 261	20 081	2 310
Oficina Local Limón	49 083	40 876	8 065	142
Oficina Local Talamanca	12 903	11 862	1 033	8
Oficina Local Siquirres	20 245	15 463	2 688	2 094
Oficina Local Pococí	59 421	51 060	8 295	66
Región Brunca	115 307	95 746	19 350	211
Oficina Local Pérez Zeledón	45 085	36 043	8 960	82
Oficina Local Osa	9 852	8 393	1 456	3
Oficina Local Golfito	13 548	11 174	2 367	7
Oficina Local Corredores	14 767	12 086	2 680	1
Oficina Local Buenos Aires	17 871	16 138	1 730	3
Oficina Local Coto Brus	14 184	11 912	2 157	115
Región Chorotega	104 919	84 694	20 143	82
Oficina Local Liberia	35 135	28 493	6 600	42
Oficina Local Cañas	20 644	16 238	4 391	15
Oficina Local Santa Cruz	28 533	22 832	5 684	17
Oficina Local Nicoya	20 607	17 131	3 468	8

CUADRO 9-A
Costa Rica: Personas menores de edad por tenencia de Internet en la vivienda, según región, oficina local PANI y distrito

Región, oficina local y distrito	Tenencia de Internet en la vivienda			
	Total	No	Si	No aplica
Costa Rica	1 310 983	925164	380855	4964
Región San José Central	178 175	97 523	80 211	441
Oficina Local Este	60 740	31 412	29 169	159
Guadalupe	4 000	1655	2345	-
San Francisco	439	243	196	-
Calle Blancos	4 445	2348	2095	2
Mata de Plátano	4 465	1920	2544	1
Ipís	7 118	3810	3273	35
Rancho Redondo	785	609	176	-
Purrál	9 150	6572	2571	7
San Isidro	4 179	1613	2550	16
San Rafael	1 924	1145	752	27
Dulce Nombre de Jesús	2 718	1558	1160	-
Patalillo	5 267	2108	3159	-
Cascajal	2 056	1489	543	24
San Vicente	6 574	2100	4430	44
San Jerónimo	1 808	1300	508	-
La Trinidad	5 812	2942	2867	3
Oficina Local Tibás	26 442	17 331	9 087	24
Uruca	10 882	8734	2136	12
San Juan	4 272	1642	2630	-
Cinco Esquinas	1 725	1125	600	-
Anselmo Llorente	1 879	567	1311	1
León XIII	4 565	3918	636	11
Colima	3 119	1345	1774	-
Oficina Local San José Este	36 839	15 777	20 901	161
Carmen	344	125	218	1
Catedral	2 695	1430	1258	7
Zapote	3 884	1583	2298	3
San Francisco de Dos Ríos	4 065	1204	2823	38
San Pedro	3 974	1185	2757	32
Sabanilla	2 151	524	1627	-
Mercedes	797	301	495	1

continúa

Continuación cuadro 9-A

Región, oficina local y distrito	Tenencia de Internet en la vivienda			
	Total	No	Si	No aplica
San Rafael	2 572	1311	1221	40
Curridabat	5 961	2190	3761	10
Granadilla	3 848	1736	2109	3
Sánchez	1 245	71	1174	-
Tirrases	5 303	4117	1160	26
Oficina Local San José Oeste	54 154	33 003	21 054	97
Merced	3 122	2005	1113	4
Hospital	5 128	3567	1503	58
Mata Redonda	1 565	449	1115	1
Pavas	20 513	13197	7305	11
Hatillo	13 501	7761	5725	15
San Sebastián	10 325	6024	4293	8
Región San José Sur	155 899	99 207	56 281	411
Oficina Local Desamparados	60 542	38 188	22 254	100
Desamparados	8 540	4610	3909	21
San Miguel	9 624	6166	3455	3
San Juan de Dios	6 132	4173	1959	-
San Rafael Arriba	4 189	2272	1891	26
San Antonio	2 210	832	1366	12
Frailles	1 158	902	250	6
Patarrá	3 884	2742	1113	29
San Cristóbal	1 327	1001	326	-
Rosario	991	842	148	1
Damas	3 683	1891	1792	-
San Rafael Abajo	6 689	3925	2764	-
Gravilias	3 309	1190	2119	-
Los Guido	8 806	7642	1162	2
Oficina Local Alajuelita	25 367	18 578	6 759	30
Alajuelita	3 268	1920	1347	1
San Josecito	3 323	2317	1005	1
San Antonio	1 559	1194	365	-
Concepción	5 936	4328	1607	1
San Felipe	11 281	8819	2435	27

continúa

Continuación cuadro 9-A

Región, oficina local y distrito	Tenencia de Internet en la vivienda			
	Total	No	Si	No aplica
Oficina Local Aserrí	24 075	18 135	5 883	57
Aserrí	8 414	5343	3027	44
Tarbaca	429	321	108	-
Vuelta de Jorco	1 970	1650	320	-
San Gabriel	1 941	1594	336	11
Legua	553	525	28	-
Monterrey	172	168	4	-
Salitrillos	4 369	3290	1077	2
San Ignacio	2 738	2104	634	-
Guaitil	690	602	88	-
Palmichal	1 465	1285	180	-
Cangrejal	605	569	36	-
Sabanillas	729	684	45	-
Oficina Local Puriscal	13 987	10 727	3 246	14
Santiago	3 045	1749	1283	13
Mercedes Sur	1 688	1316	372	-
Barbacoas	1 090	875	215	-
Grifo Alto	325	244	81	-
San Rafael	415	313	102	-
Candelarita	419	368	51	-
Desamparaditos	172	136	36	-
San Antonio	1 142	829	312	1
Chires	935	864	71	-
Guayabo	1 321	1064	257	-
Tabarcia	1 432	1213	219	-
Piedras Negras	120	106	14	-
Picagres	169	129	40	-
San Pablo	410	335	75	-
San Pedro	160	139	21	-
San Juan de Mata	369	347	22	-
San Luis	145	128	17	-
Carara	630	572	58	-
Oficina Local Santa Ana	31 928	13 579	18 139	210
Escazú	2 928	1296	1624	8
San Antonio	6 216	3355	2860	1
San Rafael	5 219	1179	4024	16

continúa

Continuación cuadro 9-A

Región, oficina local y distrito	Tenencia de Internet en la vivienda			
	Total	No	Si	No aplica
Colón	4 226	2045	2181	-
Santa Ana	2 689	821	1788	80
Salitral	1 372	975	390	7
Pozos	4 454	1527	2926	1
Uruca	1 961	788	1089	84
Piedades	2 109	1111	985	13
Brasil	754	482	272	-
Región Alajuela	158 939	107 660	50 982	297
Oficina Local Alajuela	87 822	58 094	29 531	197
Alajuela	10 386	5645	4739	2
San José	11 726	6745	4960	21
Carrizal	2 170	1635	514	21
San Antonio	7 251	4654	2594	3
Guácima	6 393	4497	1868	28
San Isidro	5 274	4182	1074	18
Sabanilla	3 072	2609	463	-
San Rafael	7 420	4663	2726	31
Río Segundo	2 921	2005	916	-
Desamparados	7 720	4567	3140	13
Turrúcares	2 282	1688	591	3
Tambor	3 431	2659	772	-
Garita	2 029	1254	718	57
Atenas	1 809	806	1003	-
Jesús	986	619	367	-
Mercedes	851	600	251	-
San Isidro	827	710	117	-
Concepción	936	631	305	-
San José	540	433	107	-
Santa Eulalia	602	461	141	-
Escobal	225	175	50	-
San Pedro	2 096	1369	727	-
San Juan	1 408	1085	323	-
San Rafael	1 645	1375	270	-
Carrillos	2 977	2253	724	-
Sabana Redonda	845	774	71	-

continúa

Continuación cuadro 9-A

Región, oficina local y distrito	Tenencia de Internet en la vivienda			No aplica
	Total	No	Si	
Oficina Local San Ramón	33 927	22 980	10 900	47
San Ramón	1 886	823	1063	-
Santiago	1 457	1092	353	12
San Juan	3 383	2232	1151	-
Piedades Norte	2 424	1654	770	-
Piedades Sur	1 130	949	181	-
San Rafael	2 615	1575	1038	2
San Isidro	1 342	958	384	-
Ángeles	2 819	2273	545	1
Alfaro	2 067	1240	815	12
Volio	675	532	143	-
Concepción	691	610	81	-
Zapotál	114	112	2	-
Palmares	752	405	347	-
Zaragoza	2 272	1498	770	4
Buenos Aires	1 966	1043	907	16
Santiago	771	625	146	-
Candelaria	566	485	81	-
Esquipulas	2 151	1629	522	-
La Granja	1 140	627	513	-
Zarcelo	1 069	602	467	-
Laguna	500	336	164	-
Tapesco	426	289	137	-
Guadalupe	372	294	78	-
Palmira	432	367	65	-
Zapote	249	179	70	-
Brisas	658	551	107	-
Oficina Local Naranjo	18 370	13 787	4 559	24
Naranjo	4 512	3116	1383	13
San Miguel	1 573	1287	286	-
San José	897	689	208	-
Cirrí Sur	1 364	1096	263	5
San Jerónimo	1 084	860	224	-
San Juan	922	663	259	-
El Rosario	1 255	1101	154	-
Palmitos	1 265	864	401	-
Sarchí Norte	2 141	1500	635	6

continúa

Continuación cuadro 9-A

Región, oficina local y distrito	Tenencia de Internet en la vivienda			
	Total	No	Si	No aplica
Sarchí Sur	1 517	1178	339	-
Toro Amarillo	79	75	4	-
San Pedro	1 074	838	236	-
Rodríguez	687	520	167	-
Oficina Local Grecia	18 820	12 799	5 992	29
Grecia	3 501	1829	1672	-
San Isidro	1 683	1113	570	-
San José	2 527	1814	700	13
San Roque	3 262	2121	1132	9
Tacares	2 383	1859	517	7
Puente de Piedra	3 246	2387	859	-
Bolívar	2 218	1676	542	-
Región Cartago	158 047	109 163	48 126	758
Oficina Local Cartago	91 685	63 074	28 024	587
Oriental	2 321	839	1429	53
Occidental	1 976	721	1255	-
Carmen	4 578	2752	1821	5
San Nicolás	8 083	5668	2415	-
Aguacaliente/San Francisco	10 099	6429	3367	303
Guadalupe o Arenilla	4 188	2553	1602	33
Corralillo	3 090	2464	624	2
Tierra Blanca	1 647	1385	261	1
Dulce Nombre	3 107	1772	1330	5
Llano Grande	1 423	1195	228	-
Quebradilla	1 824	1578	246	-
Paraíso	5 624	3288	2199	137
Santiago	1 864	1617	247	-
Orosi	2 790	2218	572	-
Cachí	1 630	1270	360	-
Llanos de Santa Lucía	5 990	4658	1324	8
Pacayas	1 744	1469	272	3
Cervantes	1 957	1617	340	-
Capellades	747	669	77	1
San Rafael	7 881	4813	3042	26
Cot	3 450	3032	418	-

continúa

Continuación cuadro 9-A

Región, oficina local y distrito	Tenencia de Internet en la vivienda			
	Total	No	Si	No aplica
Potrero Cerrado	753	610	143	-
Cipreses	1 209	987	222	-
Santa Rosa	825	754	71	-
El Tejar	7 295	3963	3332	-
San Isidro	3 209	2709	494	6
Tobosi	2 258	1925	333	-
Patio de Agua	123	119	-	4
Oficina Local Turrialba	24 923	19 535	5 371	17
Juan Viñas	1 767	1407	360	-
Tucurrique	1 623	1478	145	-
Pejibaye	959	873	86	-
Turrialba	6 936	4126	2810	-
La Suiza	2 165	1672	491	2
Peralta	159	153	6	-
Santa Cruz	951	815	136	-
Santa Teresita	1 462	1261	201	-
Pavones	1 264	1106	158	-
Tuis	830	720	109	1
Tayutic	758	667	91	-
Santa Rosa	1 429	1059	370	-
Tres Equis	570	505	65	-
La Isabel	1 837	1543	280	14
Chirripó	2 213	2150	63	-
Oficina Local Los Santos	11 705	9 203	2 494	8
San Marcos	3 196	2156	1040	-
San Lorenzo	1 579	1349	230	-
San Carlos	752	665	87	-
Santa María	1 464	983	474	7
Jardín	186	152	34	-
Copey	607	519	88	-
San Pablo	1 377	1096	281	-
San Andrés	502	463	39	-
Llano Bonito	713	642	71	-
San Isidro	503	441	61	1
Santa Cruz	501	437	64	-
San Antonio	325	300	25	-

continúa

Continuación cuadro 9-A

Región, oficina local y distrito	Tenencia de Internet en la vivienda			
	Total	No	Si	No aplica
Oficina Local La Unión	29 734	17 351	12 237	146
Tres Ríos	1 950	794	1156	-
San Diego	6 631	4063	2537	31
San Juan	3 679	828	2828	23
San Rafael	4 435	2549	1886	-
Concepción	5 039	3144	1893	2
Dulce Nombre	2 689	1880	719	90
San Ramón	1 027	501	526	-
Río Azul	4 284	3592	692	-
Región Heredia	122 087	68 328	53 534	225
Oficina Local Heredia Norte	79 377	38 343	40 849	185
Heredia	3 270	1289	1966	15
Mercedes	6 438	2034	4401	3
San Francisco	14 592	8223	6364	5
Ulloa	8 354	3893	4459	2
Varablanca	224	183	41	-
Barva	1 134	440	694	-
San Pedro	2 926	1769	1157	-
San Pablo	2 381	1316	1054	11
San Roque	1 252	399	851	2
Santa Lucía	1 891	787	1104	-
San José de la Montaña	1 616	1013	502	101
Santo Domingo	882	273	597	12
San Vicente	1 535	458	1077	-
San Miguel	1 584	746	833	5
Paracito	644	352	292	-
Santo Tomás	1 533	587	946	-
Santa Rosa	1 938	1064	874	-
Tures	971	557	402	12
Pará	799	466	333	-
San Rafael	2 461	1223	1238	-
San Josecito	3 204	1703	1501	-
Santiago	2 346	1125	1221	-
Ángeles	2 906	1645	1246	15
Concepción	1 865	1113	752	-
San Isidro	1 533	715	818	-

continúa

Continuación cuadro 9-A

Región, oficina local y distrito	Tenencia de Internet en la vivienda			
	Total	No	Si	No aplica
San José	2 092	1100	990	2
Concepción	682	417	265	-
San Francisco	1 217	658	559	-
San Pablo	5 063	2154	2909	-
Rincón Sabanilla	2 044	641	1403	-
Oficina Local Heredia Sur	21 042	10 649	10 377	16
Santa Bárbara	1 565	754	811	-
San Pedro	1 709	1047	662	-
San Juan	2 094	1142	952	-
Jesús	2 937	1822	1115	-
Santo Domingo	878	623	255	-
Purabá	1 329	881	448	-
San Antonio	2 434	1091	1343	-
La Ribera	1 512	755	757	-
La Asunción	1 250	269	981	-
San Joaquín	1 765	589	1160	16
Barrantes	1 023	300	723	-
Llorente	2 546	1376	1170	-
Oficina Local Sarapiquí	21 668	19 336	2 308	24
Puerto Viejo	8 236	7382	839	15
La Virgen	3 853	3507	346	-
Las Horquetas	8 752	7631	1119	2
Llanuras del Gaspar	461	450	4	7
Cureña	366	366	-	-
Región Pacífico Central	78 282	62 272	15 940	70
Oficina Local Puntarenas	42 788	33 682	9 046	60
Puntarenas	1 902	1100	800	2
Pitahaya	821	801	20	-
Chomes	1 906	1780	126	-
Manzanillo	1 039	981	57	1
Guacimal	269	234	35	-
Barranca	10 677	8780	1889	8
Monte Verde	1 397	929	468	-
Chacarita	5 794	5131	639	24

continúa

Continuación cuadro 9-A

Región, oficina local y distrito	Tenencia de Internet en la vivienda			
	Total	No	Si	No aplica
Chira	570	545	25	-
Acapulco	367	337	30	-
El Roble	5 081	3591	1474	16
Arancibia	209	205	4	-
Espíritu Santo	4 737	3120	1617	-
San Juan Grande	2 123	1845	274	4
Macacona	1 533	926	607	-
San Rafael	330	272	58	-
San Jerónimo	207	187	15	5
Miramar	2 327	1570	757	-
La Unión	369	348	21	-
San Isidro	1 130	1000	130	-
Oficina Local Aguirre	13 881	11 217	2 656	8
Quepos	6 375	4904	1470	1
Savegre	1 098	924	174	-
Naranjito	1 210	985	224	1
Parrita	5 198	4404	788	6
Oficina Local Orotina	13 971	10 853	3 117	1
San Mateo	737	540	197	-
Desmonte	307	253	54	-
Jesús María	722	644	78	-
Orotina	2 746	1817	929	-
El Mastate	569	421	148	-
Hacienda Vieja	271	179	92	-
Coyolar	2 086	1845	241	-
La Ceiba	653	603	50	-
Jacó	3 994	2995	998	1
Tárcoles	1 886	1556	330	-
Oficina Local Paquera	7 642	6 520	1 121	1
Lepanto	2 951	2651	300	-
Paquera	2 232	1908	323	1
Cóbano	2 459	1961	498	-

continúa

Continuación cuadro 9-A

Región, oficina local y distrito	Tenencia de Internet en la vivienda			
	Total	No	Si	No aplica
Región Huetar Norte	97 676	81 310	16 207	159
Oficina Local San Carlos	55 858	42 777	12 968	113
Sarapiquí	939	792	147	-
Peñas Blancas	3 540	3045	495	-
Río Cuarto	4 333	3848	469	16
Quesada	13 110	7826	5248	36
Florencia	5 009	3792	1213	4
Buenavista	121	91	30	-
Aguas Zarcas	7 391	5926	1455	10
Venecia	3 497	2765	732	-
Pital	6 315	5485	822	8
La Fortuna	5 531	4180	1326	25
La Tigra	2 237	1944	288	5
La Palmera	2 035	1586	440	9
Venado	583	512	71	-
Monterrey	1 217	985	232	-
Oficina Local Los Chiles	19 357	17 931	1 389	37
Cutris	4 068	3749	308	11
Pocosol	6 001	5528	459	14
Los Chiles	5 388	4971	410	7
Caño Negro	630	588	42	-
El Amparo	2 293	2154	134	5
San Jorge	977	941	36	-
Oficina Local Upala	22 461	20 602	1 850	9
Upala	6 046	5277	769	-
Aguas Claras	1 786	1622	163	1
San José o Pizote	3 019	2908	110	1
Bijagua	1 491	1311	180	-
Delicias	1 867	1824	36	7
Dos Ríos	1 376	1368	8	-
Yolillal	1 299	1242	57	-
San Rafael	2 948	2645	303	-
Buenavista	539	511	28	-
Cote	275	250	25	-
Katira	1 815	1644	171	-

continúa

Continuación cuadro 9-A

Región, oficina local y distrito	Tenencia de Internet en la vivienda			
	Total	No	Si	No aplica
Región Huetar Atlántica	141 652	119 261	20 081	2 310
Oficina Local Limón	49 083	40 876	8 065	142
Limón	20 951	14 807	6 040	104
Valle La Estrella	7 805	7 473	331	1
Río Blanco	3 187	2 814	373	-
Matama	2 703	2 448	248	7
Matina	3 600	3 364	235	1
Batán	6 250	5 601	636	13
Carrandi	4 587	4 369	202	16
Oficina Local Talamanca	12 903	11 862	1 033	8
Bratsi	3 095	2 832	263	-
Sixaola	3 904	3 711	190	3
Cahuita	3 086	2 565	516	5
Telire	2 818	2 754	64	-
Oficina Local Siquirres	20 245	15 463	2 688	2 094
Siquirres	11 144	9 262	1 860	22
Pacuarito	3 253	3 061	191	1
Florida	722	644	78	-
Germania	810	742	68	-
El Cairo	2 249	-	178	2 071
Alegría	2 067	1 754	313	-
Oficina Local Pococí	59 421	51 060	8 295	66
Guápiles	12 080	8 499	3 581	-
Jiménez	3 755	2 937	793	25
Rita	8 524	7 894	628	2
Roxana	6 192	5 831	355	6
Cariari	12 414	11 178	1 230	6
Colorado	1 492	1 368	124	-
Guácimo	6 578	5 679	891	8
Mercedes	477	363	104	10
Pocora	2 250	2 016	234	-
Río Jiménez	3 309	3 077	223	9
Duacaré	2 350	2 218	132	-

continúa

Continuación cuadro 9-A

Región, oficina local y distrito	Tenencia de Internet en la vivienda			
	Total	No	Si	No aplica
Región Brunca	115307	95746	19350	211
Oficina Local Pérez Zeledón	45 085	36 043	8 960	82
San Isidro de El General	14 430	10207	4204	19
El General	2 140	1751	388	1
Daniel Flores	11 053	8382	2611	60
Rivas	2 189	1911	278	-
San Pedro	3 379	3099	280	-
Platanares	2 542	2302	240	-
Pejibaye	2 798	2604	194	-
Cajón	3 132	2790	341	1
Barú	781	651	130	-
Río Nuevo	1 111	995	116	-
Páramo	1 530	1351	178	1
Oficina Local Osa	9 852	8 393	1 456	3
Puerto Cortés	2 655	2200	455	-
Palmar	3 282	2716	566	-
Sierpe	1 409	1263	146	-
Bahía Ballena	1 103	908	195	-
Piedras Blancas	1 403	1306	94	3
Oficina Local Golfito	13 548	11 174	2 367	7
Golfito	3 658	2801	857	-
Puerto Jiménez	3 055	2565	485	5
Guaycará	4 437	3621	814	2
Pavón	2 398	2187	211	-
Oficina Local Corredores	14 767	12 086	2 680	1
Corredor	5 877	4580	1297	-
La Cuesta	1 346	1077	269	-
Canoas	4 271	3599	672	-
Laurel	3 273	2830	442	1
Oficina Local Buenos Aires	17 871	16 138	1 730	3
Buenos Aires	8 281	7117	1162	2
Volcán	1 386	1308	78	-
Potrero Grande	2 492	2369	123	-

continúa

Continuación cuadro 9-A

Región, oficina local y distrito	Tenencia de Internet en la vivienda			
	Total	No	Si	No aplica
Boruca	1 206	1065	140	1
Pilas	663	634	29	-
Colinas	480	451	29	-
Chánguena	1 135	1107	28	-
Biolley	947	899	48	-
Brunka	1 281	1188	93	-
Oficina Local Coto Brus	14 184	11 912	2 157	115
San Vito	5 237	4029	1093	115
Sabalito	4 145	3639	506	-
Aguabuena	2 191	1841	350	-
Limoncito	1 546	1412	134	-
Pittier	1 065	991	74	-
Región Chorotega	104919	84694	20143	82
Oficina Local Liberia	35 135	28 493	6 600	42
Liberia	17 680	13109	4537	34
Cañas Dulces	1 044	878	166	-
Mayorga	581	528	52	1
Nacascolo	834	750	84	-
Curubandé	848	698	148	2
Bagaces	4 322	3781	541	-
La Fortuna	886	691	192	3
Mogote	1 194	914	280	-
Río Naranjo	299	272	27	-
La Cruz	3 378	2974	403	1
Santa Cecilia	2 600	2506	94	-
La Garita	692	636	55	1
Santa Elena	777	756	21	-
Oficina Local Cañas	20 644	16 238	4 391	15
Cañas	7 008	5513	1490	5
Palmira	333	325	8	-
San Miguel	486	421	65	-
Bebedero	692	589	103	-
Porozal	204	193	11	-
Las Juntas	3 013	2370	635	8

continúa

Continuación cuadro 9-A

Región, oficina local y distrito	Tenencia de Internet en la vivienda			
	Total	No	Si	No aplica
Sierra	780	654	126	-
San Juan	499	453	46	-
Colorado	1 554	1399	154	1
Tilarán	2 710	1688	1021	1
Quebrada Grande	855	670	185	-
Tronadora	548	437	111	-
Santa Rosa	590	435	155	-
Líbano	240	217	23	-
Tierras Morenas	399	317	82	-
Arenal	733	557	176	-
Oficina Local Santa Cruz	28 533	22 832	5 684	17
Santa Cruz	6 457	4872	1573	12
Bolsón	449	419	30	-
Veintisiete de Abril	2 157	1950	207	-
Tempate	1 691	1341	350	-
Cartagena	1 112	787	325	-
Cuajiniquíl	587	523	64	-
Diriá	1 071	880	191	-
Cabo Velas	984	694	290	-
Tamarindo	1 941	1345	596	-
Filadelfia	2 458	1974	484	-
Palmira	1 811	1542	269	-
Sardinal	4 850	3832	1014	4
Belén	2 965	2673	291	1
Oficina Local Nicoya	20 607	17 131	3 468	8
Nicoya	7 253	5570	1675	8
Mansión	1 692	1481	211	-
San Antonio	1 730	1578	152	-
Quebrada Honda	687	608	79	-
Sámara	1 109	923	186	-
Nosara	1 701	1422	279	-
Belén de Nosarita	877	840	37	-
Carmona	715	497	218	-
Santa Rita	467	405	62	-
Zapotál	354	289	65	-
San Pablo	735	692	43	-

continúa

Continuación cuadro 9-A

Región, oficina local y distrito	Tenencia de Internet en la vivienda			
	Total	No	Si	No aplica
Porvenir	192	160	32	-
Bejuco	967	847	120	-
Hojancha	1 228	1005	223	-
Monte Romo	204	196	8	-
Puente Carrillo	490	413	77	-
Huacas	206	205	1	-

Anexo 1: Ficha Metodológica

Los censos nacionales de población y vivienda implican un conjunto de operaciones dirigidas a recopilar, procesar, analizar y divulgar información estadística sobre las principales características de las personas y las viviendas de un país, en un momento determinado.

Los datos brindados por los censos son útiles, necesarios y requeridos por todo el aparato estatal, los gobiernos locales, los sectores productivos y la comunidad en general, ya que constituyen una base informativa única para la planificación, ejecución y evaluación de las políticas públicas dirigidas a mejorar la calidad de vida de los ciudadanos.

Características generales

Unidad de análisis: Viviendas individuales y colectivas, hogares y personas.

Tipo de censo: De derecho o de jure, lo que implica que toda la población se censó en su lugar de residencia habitual.

Momento censal: Cero horas, cero minutos del 30 de mayo de 2011.

Período de recolección de datos: Del 30 de mayo al 3 de junio de 2011

Desagregación geográfica: Provincia, cantón y distrito.

Confidencialidad: Los datos censales son estrictamente confidenciales según la Ley N° 7839 del Sistema de Estadística Nacional.

Aspectos operativos

Perfil de las personas censistas: Personal docente del Ministerio de Educación Pública. Para ciertas zonas también se contó con la participación de personas de las comunidades que tuvieran amplio conocimiento de las características del lugar.

Estructura del Operativo Censal:

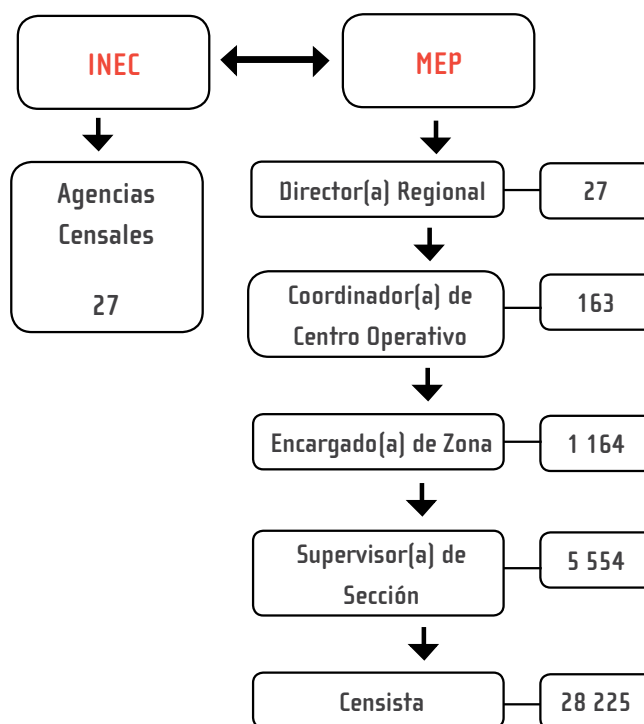

Conceptos y definiciones

Residente habitual: Persona que al momento censal tiene seis meses o más de residir en la vivienda o que teniendo menos tiempo, no vive en otro lugar y tiene intenciones de quedarse ahí. Además es residente habitual la persona que por razones de

estudio, trabajo o viaje, se encuentra temporalmente ausente de la vivienda, siempre que la ausencia sea por menos de seis meses.

Lugar de residencia habitual: Es el lugar de ubicación geográfica (provincia, cantón, distrito y unidad geoestadística mínima) de la vivienda, edificio, local comercial u otra estructura física que haya sido utilizada para que las personas residan ahí.

Vivienda individual: Recinto separado e independiente, así como aquellas estructuras físicas que originalmente no fueron concebidas con fines de alojamiento, pero que durante el momento del censo constituyen la residencia habitual de una o varias personas.

Para efecto del censo se definieron 8 tipos de vivienda individual², sin embargo algunas categorías pueden ser interpretadas de diversas maneras, por lo que resulta pertinente definir las:

- a) **Casa independiente en condominio:** Casa independiente, en la cual la dueña o dueño de la vivienda es parte de una asamblea de condóminos y es codueña(o) de las áreas comunes del sitio, como lo son jardines, espacios de recreo, piscinas y otros.
- b) **Edificio de apartamentos en condominio:** Viviendas que forman parte de un edificio de dos o más pisos y donde la dueña o dueño de la vivienda es parte de una asamblea de condóminos y es codueña(o) de las áreas comunes del sitio, como lo son jardines, espacios de recreo, piscinas y otros.

c) **Vivienda tradicional indígena (palenque o rancho):** Vivienda construida con materiales naturales extraídos de la naturaleza conforme a las tradiciones de cada pueblo indígena. Estas viviendas pueden combinar materiales naturales con materiales convencionales, por ejemplo, techo de zinc con paredes de chonta.

d) **Cuarto en cuartería:** Cuarto o espacio pequeño dentro de una sola edificación donde hay otros cuartos que también son utilizados como viviendas individuales para albergar a una o varias personas. Por lo general cada cuarto tiene su propia salida hacia un pasillo común; adicionalmente, el baño y el servicio sanitario suelen ser de uso colectivo.

e) **Tugurio:** Recinto construido con materiales de desecho, por lo general en mal estado. Este tipo de vivienda se construye para solucionar una necesidad inmediata de albergue y comúnmente son improvisados.

Vivienda colectiva: Se refiere a aquella edificación destinada a ser habitada por personas que hacen vida en común por razones de salud, enseñanza, religión, trabajo u otras causas.

Al igual que en las viviendas individuales, para las viviendas colectivas se definieron varios tipos³, no obstante, a continuación se define la categoría que puede prestarse a confusión:

Bache o barraca para trabajadores(as): Sitio dedicado a alojar personas que realizan algún trabajo de carácter temporal, suelen ser estructuras adaptadas para vivienda.

² Casa independiente, casa independiente en condominio, edificio de apartamentos, edificio de apartamentos en condominio, vivienda tradicional indígena, cuarto en cuartería, tugurio y otro (local, casa móvil, barco, camión).

³ Bache o barraca para trabajadores(as), albergue infantil, hogar de personas adultas mayores, cárcel y otra (pensión, convento).

Generalmente se encuentran ubicadas en lugares donde se realizan grandes construcciones así como en fincas cafetaleras y otro tipo de plantaciones.

Vivienda individual ocupada: Una vivienda se considera ocupada cuando reside habitualmente al menos una persona.

Vivienda individual desocupada: Una vivienda se considera desocupada cuando nadie reside habitualmente en ella, ya sea porque está para alquilar o vender, en construcción o reparación, o se trata de una vivienda temporal para vacacionar, para trabajadores(as) o estudiantes, o por otro motivo.

Tenencia de la vivienda: Se refiere a la condición de propiedad de la vivienda por parte de las personas que habitan en ella. Es así que la vivienda puede ser propia totalmente pagada, propia pagando a plazos, alquilada, prestada por motivo de trabajo u otro motivo, o estar en precario.

Debido a que la categoría precario puede ser entendida de distintas maneras, para fines censales se definió de la siguiente manera:

Precario: Viviendas que se ubican en terrenos que han sido ocupados sin mediar para ello mecanismos legales de posesión o propiedad. Se trata de lo que comúnmente se conoce como “tomas de tierra”.

Procedencia del agua: Permite identificar la fuente de abastecimiento de agua que se consume en la vivienda: acueducto rural o comunal, acueducto municipal, acueducto del AyA, acueducto de una empresa o cooperativa, pozo, río o quebrada, otra fuente (lluvia, camión cisterna, hidrante).

Disponibilidad de servicio sanitario: El servicio sanitario es el espacio acondicionado dentro o fuera de la vivienda, conformado por una “taza” o “loza” u otro objeto, para que en él las personas puedan realizar sus necesidades fisiológicas.

Es posible además determinar el tipo de servicio sanitario: alcantarillado sanitario; tanque séptico; servicio sanitario con salida directa a acequia, zanja, río o estero; de hueco, pozo negro o letrina.

Disponibilidad de electricidad: Permite determinar la tenencia de energía eléctrica, así como el proveedor del servicio: ICE o CNFL, ESPH o la JASEC, cooperativa, panel solar u otra fuente (planta privada, biodigestor).

Sistema de eliminación de los residuos sólidos: Se refiere a las diferentes formas de eliminación de los residuos sólidos producidos en la vivienda diariamente: por camión recolector⁴, si la botan en un hueco, lote baldío o río, quebrada o mar, o si la queman u otro.

Separación de los residuos sólidos: Consiste en dar un tratamiento diferenciado a los residuos, siempre y cuando esa disciplina haya sido adoptada en la vivienda y forme parte del manejo integral de residuos, a saber: plástico, vidrio y aluminio; papel y restos de comida.

Hogar particular: Para los efectos censales, un hogar particular puede estar compuesto por una persona sola o grupo de personas con o sin vínculos familiares, que son residentes habituales en una vivienda individual ocupada, que consumen y comparten un mismo presupuesto para comprar la comida.

⁴ En la categoría camión recolector se incluyó únicamente al servicio brindado por las municipalidades.

Jefatura compartida: Cuando en un hogar se declara que existen dos personas, casadas o en unión libre, y ambas son reconocidas como jefas del hogar.

Autoidentificación étnica-racial: Esta variable se refiere al derecho de las personas a auto adscribirse a un grupo étnico-racial determinado, ya sea según tradiciones culturales, ascendencia o rasgos fenotípicos generadores de identidad: indígena, negro(a) o afrodescendiente, mulato(a), chino(a), blanco(a) o mestizo(a), otro o ninguna.

Discapacidad: Se considera como discapacidad toda aquella condición que limita de forma permanente a la persona en su vida cotidiana a nivel visual, auditivo, del habla, movilidad, intelectual o mental. Una persona puede presentar una o más limitaciones permanentes.

Asistencia a la educación regular: Se define como la condición de estar matriculado(a) y asistiendo a preparatoria o kinder, escuela, colegio, enseñanza especial, parauniversitaria o universitaria.

Alfabetismo: Se considera que la persona ha sido alfabetizada cuando puede leer y escribir un texto sencillo que permita enfrentar situaciones de la vida cotidiana. Incluye a las personas que manejan la escritura y lectura en Braille.

Nivel de instrucción: Se define como el grado o año máximo aprobado por una persona, al momento del censo, en el sistema de educación regular (público o privado), dentro o fuera del país, debidamente reconocido o autorizado.

Lugar de nacimiento: Se refiere a la provincia, cantón o país en el que residía habitualmente la madre cuando la persona nació.

Lugar de residencia hace 5 años: Se refiere a la provincia, cantón o país de residencia habitual de la persona hace 5 años (2006). Considera únicamente a la población de 5 años y más de edad.

Inmigrantes internos: Son aquellas personas que llegaron (ingresaron) a vivir a un determinado cantón (o provincia) procedente de otro cantón (o provincia).

Emigrantes internos: Son aquellas personas que se fueron (salieron) de un cantón (o provincia) a vivir a otro cantón (o provincia) específico(a).

Inmigrantes internacionales: Son aquellas personas que llegaron a vivir a Costa Rica procedentes de otro país.

Emigrantes internacionales: Se refiere a aquellas personas que se fueron a vivir a otro país.

Recepción y envío de remesas: Se refiere a hogares que en el último año recibieron dinero o bienes de alguien que vive en el extranjero, para uso de ese hogar; y/o enviaron dinero o bienes a alguna persona que vive en el extranjero, para uso de ese hogar.

Zona urbana y rural: Esta clasificación fue definida por la Unidad de Cartografía, siguiendo los parámetros utilizados en el censo del año 2000:

a) **Urbana:** Las áreas urbanas se delimitaron a priori con criterio físico y funcional, tomando en cuenta elementos tangibles, tales como cuadrantes claramente definidos, calles, aceras, servicios urbanos (recolección de basura, alumbrado público) y actividades económicas. La delimitación geográfica se realizó a partir de los centros administrativos de cada cantón o distrito y se amplió de manera compacta en función de la presencia de las características antes señaladas.

b) Rural: Son aquellos poblados no ubicados en el área urbana, que reúnen ciertas características, tales como: un predominio de actividades agropecuarias; puede presentar viviendas agrupadas o contiguas como dispersas; disposición de algunos servicios de infraestructura como electricidad, agua potable y teléfono; cuentan con servicios como escuela, iglesia, parque o plaza de esparcimiento, centro de salud, guardia rural, etc.; pequeños o medianos comercios relacionados algunos con el suministro de bienes para la producción agrícola; y un nombre determinado que los distingue de otros poblados.

Indicadores utilizados en esta publicación

Saldo de migración neta: Indica la diferencia entre la inmigración y la emigración. Cuando el saldo migratorio es positivo, indica que la población aumentó; cuando el saldo migratorio es negativo, la población disminuyó.

Tasa de migración neta según lugar de residencia hace 5 años: Indica el resultado del saldo neto de las entradas y salidas a una determinada área geográfica, por desplazamientos de población en el interior de un país. Representa la tasa de migración neta media anual por cada 1 000 personas de la población media, de una determinada zona en un período de 5 años.

Tasa de crecimiento intercensal: Se refiere a la tasa exponencial promedio anual por cien y representa el ritmo de crecimiento de la población o viviendas entre cada censo.

Promedio de habitantes por viviendas individuales ocupadas: Es la cantidad de personas en promedio que residen por vivienda individual. Se calcula dividiendo el total de población residente de dichas

viviendas, entre el total de viviendas individuales ocupadas.

Densidad de población: La densidad de población permite medir la ocupación que la población hace del territorio y se expresa como la cantidad de habitantes por kilómetro cuadrado (Km²)

Porcentaje de alfabetismo: Porcentaje de personas de 10 años y más que saben leer y escribir con respecto al total de la población de 10 años y más.

Relación de dependencia demográfica: Es la relación entre personas menores de 15 años y mayores de 64 años con respecto a la población de 15 a 64 años de edad.

Relación hombre-mujer: Es el número de hombres por cada 100 mujeres.

Escolaridad promedio: Es el promedio de años de educación aprobados de las personas de 15 años y más con respecto a la población de 15 años y más.

Estado de la vivienda: Esta variable permite conocer el estado general de las viviendas y se obtiene combinando el estado (bueno, regular y malo) de las paredes exteriores, techo y piso de la vivienda.

Para mayor información sobre los aspectos conceptuales, metodológicos y operativos refiérase a la página web del INEC www.inec.go.cr.

Anexo 2: Cuadro Sinóptico

COSTA RICA		CENSO 2011	
<i>Ubicación</i>	América Central	<i>Tipo de censo</i>	Derecho o "De Jure"
<i>Capital</i>	San José	<i>Momento censal</i>	Cero horas, cero minutos del 30 de mayo 2011
<i>División administrativa</i>	7 provincias 81 cantones 473 distritos	<i>Población censada</i>	4 301 712 personas
<i>Superficie</i>	51 100 km ²	<i>Viviendas censadas</i>	1 360 055 viviendas

MAPA 1

Costa Rica: Mapa de Provincias



Continuación...

BLOQUE II: CARACTERÍSTICAS DE LA VIVIENDA

11.

- ... un acueducto rural o comunal? (ASADAS o CAAR) ... 1
- ... un acueducto municipal? ... 2
- ... un acueducto del A y A? ... 3
- ... un acueducto de una empresa o cooperativa? ... 4
- ... un pozo? ... 5
- ... un río o quebrada? ... 6
- Otra fuente (lluvia, camión sistema, hidrante) ... 7

12. ¿El agua le llega por tubería dentro de la vivienda?

- Sí ... 1 No ... 2

13.

- ... alcantarillado sanitario? ... 1
- ... tanque séptico? ... 2
- ... tiene salida directa a acequia, zanja, río o estero? ... 3
- ... o es de hueco, de pozo negro o letrina? ... 4
- No tiene servicio sanitario ... 5

14.

- ... del ICE o la CNFL? ... 1
- ... de la ESPH o la JASEC? ... 2
- ... de una cooperativa? ... 3
- ... de panel solar? ... 4
- ... de otra fuente? ... 5
- No hay luz eléctrica ... 6

15.

- ... electricidad? ... 1
- ... gas? ... 2
- ... leña o carbón? ... 3
- Otro ... 4
- Ninguno (no cocina) ... 5

16. ¿

- ... por camión recolector? ... 1
- ... la botan en un hueco o entierran? ... 2
- ... la queman? ... 3
- ... la botan en un lote baldío? ... 4
- ... la botan en un río, quebrada o mar? ... 5
- Otro ... 6

17. En esta vivienda, ¿separan del resto de la basura...

- | | Sí | No |
|--|-------------------------|-------------------------|
| ... plástico, vidrio, aluminio? ... | <input type="radio"/> 1 | <input type="radio"/> 2 |
| ... papel? ... | <input type="radio"/> 1 | <input type="radio"/> 2 |
| ... restos de comida? (frutas, verduras, cáscaras, huesos) ... | <input type="radio"/> 1 | <input type="radio"/> 2 |

18. ¿Tienen en esta vivienda...

- | | Sí | No |
|---|-------------------------|-------------------------|
| ... radio o equipo de sonido? ... | <input type="radio"/> 1 | <input type="radio"/> 2 |
| ... línea telefónica fija? ... | <input type="radio"/> 1 | <input type="radio"/> 2 |
| ... pantalla de TV? (plasma, LCD o LED) ... | <input type="radio"/> 1 | <input type="radio"/> 2 |
| ... televisor convencional? ... | <input type="radio"/> 1 | <input type="radio"/> 2 |
| ... televisión por cable o satélite? ... | <input type="radio"/> 1 | <input type="radio"/> 2 |
| ... sistema de agua caliente para toda la casa? ... | <input type="radio"/> 1 | <input type="radio"/> 2 |
| ... tanque de almacenamiento de agua? ... | <input type="radio"/> 1 | <input type="radio"/> 2 |
| ... computadora de escritorio? ... | <input type="radio"/> 1 | <input type="radio"/> 2 |
| ... computadora portátil? ... | <input type="radio"/> 1 | <input type="radio"/> 2 |
| ... Internet? ... | <input type="radio"/> 1 | <input type="radio"/> 2 |
| ... carro? (no de trabajo) ... | <input type="radio"/> 1 | <input type="radio"/> 2 |
| ... moto? (no de trabajo) ... | <input type="radio"/> 1 | <input type="radio"/> 2 |

19. ¿Cuántas líneas de teléfono celular tienen en esta vivienda?

- 0 1 2 3 4 5 y más, anote

20. Número de teléfono residencial o celular:

-

INSTRUCCIONES DE LLENADO

A B C D E F G H I J K L M N Ñ O P Q R S T U V W X Y Z
 0 1 2 3 4 5 6 7 8 9

CORRECTO
Marque así

INCORRECTO
No marque así

BLOQUE III: IDENTIFICACIÓN DEL TOTAL DE PERSONAS Y HOGARES

1. ¿Cuántas personas viven aquí, en esta vivienda?

Total de personas

CENSISTA: Indague si todas las personas tienen seis meses o más de vivir aquí, o si teniendo menos tiempo, piensan quedarse a vivir en esta vivienda.

2. ¿Todas las personas que viven aquí comparten un mismo presupuesto y elaboran en común los alimentos?

Sí... 1 sólo hogar → **Pase a 3**
 No... → **Entonces, ¿cuántos hogares hay en la vivienda?**

2 3 4 5 6 ó más

CENSISTA: cuando termine la entrevista del Hogar 1, abra una nueva boleta por cada hogar adicional, transcriba el Bloque 1, cambiando el número de hogar según corresponda (2,3,...) y pase al Bloque III pregunta 3.

LISTA DE PERSONAS DEL HOGAR

3. ¿Cuáles son los nombres y apellidos de cada persona de este HOGAR, comenzando por la jefa, jefe o persona de referencia?

Persona N°	Nombre y apellidos	Sexo	
		Hombre	Mujer
01			
02			
03			
04			
05			
06			
07			
08			
09			
10			
11			
12			

CENSISTA: Continúe con las demás personas, según la relación de parentesco con la persona 01, en el siguiente orden:

- esposa(o) o compañera(o),
- hijas(os) solteras(os),
- hijas(os) casadas(os), su pareja e hijos(as),
- otros familiares,
- servicio doméstico y sus familiares,
- otros no familiares.

CENSISTA: Si en este HOGAR hay más de 12 personas abra una nueva boleta, transcriba el BLOQUE I, marque el óvalo que indica que es continuación del mismo hogar y continúe con el llenado de la lista.

4. CENSISTA: Si le indicaron que en el hogar la jefatura es compartida con la pareja, MARQUE AQUÍ

5. En resumen, ¿Cuántas personas componen este hogar?

Hombres
 Mujeres
 Total

SÓLO VIVIENDAS COLECTIVAS

6. ¿Cuántas personas viven aquí, en esta vivienda colectiva?

Hombres
 Mujeres
 Total → **Pase al BLOQUE IV**

7. ¿Alguna persona que formaba parte de este hogar se encuentra viviendo en otro país?

Sí... 1 → ¿Cuántas? 1 2 3 4 5 y más, anote
 No... 2

8. En el último año, ¿alguna persona de este hogar...

... recibió dinero o bienes de alguien que vive en el extranjero, para uso de este hogar?	<input type="radio"/> Sí 1	<input type="radio"/> No 2
... envió dinero o bienes a alguna persona que vive en el extranjero, para uso de ese hogar?	<input type="radio"/> 1	<input type="radio"/> 2

9. ¿Alguna persona de este hogar...

... tiene parcela o finca agropecuaria?	<input type="radio"/> 1
... realizó cultivos durante el último año? (en terreno propio, alquilado, prestado)	<input type="radio"/> 2
... tiene ganado, cerdos, gallinas, patos, chompipes, gansos, otros? (para la venta o autoconsumo)	<input type="radio"/> 3
Ninguna de las anteriores	<input type="radio"/> 4

CONFIDENCIALIDAD DE LA INFORMACIÓN

El Instituto Nacional de Estadística y Censos, es el ente técnico rector de las estadísticas nacionales y coordinador del Sistema de Estadística Nacional (SEN). Esta función le fue asignada en la Ley del Sistema de Estadística Nacional (N° 7839 de fecha 04 de noviembre de 1998), la cual se promulgó considerando, entre otras cosas, la importancia de contar con datos estadísticos oportunos y actualizados sobre los cuales basarse para establecer políticas económicas y sociales.

Esta Ley también establece la confidencialidad de los datos suministrados:

Artículo 4 : "[...] Los datos obtenidos según esta Ley serán estrictamente confidenciales [...] Los datos procedentes de personas físicas o jurídicas privadas [...] no podrán ser publicados en forma individual, sino como parte de cifras globales, que serán las correspondientes a tres o más personas físicas y jurídicas; tampoco podrán suministrarse con propósitos fiscales ni de otra índole".

Artículo 5: "El SEN podrá solicitar la información relativa a su actividad, a todas las personas físicas y jurídicas residentes en Costa Rica..."

Provincias y cantones de Costa Rica

San José	Alajuela	Cartago	Heredia	Guanacaste	Puntarenas	Limón
San José	Alajuela	Cartago	Heredia	Liberia	Puntarenas	Limón
Escazú	San Ramón	Paraíso	Barva	Nicoya	Esparza	Pococí
Desamparados	Grecia	La Unión	Santo Domingo	Santa Cruz	Buenos Aires	Siquirres
Puriscal	San Mateo	Jiménez	Santa Bárbara	Bagaces	Montes de Oro	Talamanca
Tarrazú	Atenas	Turrialba	San Rafael	Carrillo	Osa	Matina
Aserrí	Naranjo	Alvarado	San Isidro	Cañas	Aguirre	Guácimo
Mora	Palmares	Dreamuno	Belén	Abangares	Golfito	
Goicoechea	Poás	El Guarco	Flores	Tilarán	Coto Brus	
Santa Ana	Orotina		San Pablo	Nandayure	Parrita	
Alajuelita	San Carlos		Sarapiquí	La Cruz	Corredores	
Coronado	Alfaro Ruiz			Hojancha	Garabito	
Acosta	Valverde Vega					
Tibás	Upala					
Moravia	Los Chiles					
Montes de Oca	Guatuso					
Turrubares						
Dota						
Curridabat						
Pérez Zeledón						
León Cortés						

DESCRIPCIÓN DE LA OCUPACIÓN Y LA RAMA DE ACTIVIDAD

Para la pregunta 24 del Bloque IV, sobre la ocupación principal, usted puede detallar las respuestas como en los siguientes ejemplos:

Directora de escuela	Empleada doméstica
Directora de hospital	Camarera
Agricultor	Dependiente de tienda
Peón agrícola	Pulpera
Peón de construcción	Criador de tilapias
Maestro de escuela	Cajera de banco
Maestro de obras	Cajera de supermercado
Mecánico dental	Chofer de autobús
Mecánico de vehículos	Chofer de camión de carga

Para la pregunta 27 del Bloque IV, sobre la rama de actividad, usted puede iniciar con respuestas como las siguientes:

Cultivo de...	Venta de repuestos para ...
Fabricación de muebles de ...	Transporte terrestre de carga
Construcción de...	Fabricación de...
Venta al por menor de...	Reparación de...
Venta al por mayor de...	Enseñanza primaria
Servicios domésticos	Enseñanza secundaria

OBSERVACIONES

Proyecto SIEDNA

Escuela de Estadística

Teléfono: 2511-6483

Fax: 2511-5692

estadistica@ucr.ac.cr

www.estadistica.ucr.ac.cr

